

הקרקע 25

חוק התכנון והבניה התשכ"ה-1965
 מרוב תכנון מקומי "הראל"
 חוזה המקומית לתכנון ולבניה "הראל"
 תכנית מפורטת מס' הל/מק/524
 שינוי לתכנית מס' מ"א 113 במ"א 113 וזאת לתכנית מס' הל/מק/407

מחוז : ירושלים
 נפה : ירושלים
 ישוב : אבו גוש
 גוש : 29524
 חלקה : 28
 מגרש : 25
 שטח המגרש : 1.685 מ"ר

בעלי הקרקע: יורשי יוסוף עבדול עזיז, גיבר עיסא
 יוזם ומגיש התכנית: מוחמד גיבר, אבו גוש, טל: 0502\145334
 עורך התכנית : א.קרישן-קרישן אדריכלים
 רח"י אהוד העם 98 ת.א. טל: 03-5606257

מקרא :

- גבול התכנית
- אזור מגורים ב'
- אזור מגורים ג'
- שטח ציבורי פתוח
- דרך קיימת או מאושרת
- בנין קיים
- מס' מגרש קיים
- מס' מגרש מוצע
- מספר דרך
- קו בנין קדמי
- רוחב הדרך
- גבול מגרש חדש
- קו בנין קיים
- קו בנין מוצע

חוק התכנון והבניה התשכ"ה-1965
 הערחה הישגית של "הראל" ולבניה "הראל"
 יזם: משה משה הל/מק/524
 היחידה המקומית לתכנון ולבניה "הראל" החלטת
 בוטיבה מס' 2006/007 מיום 14.10.06
 לאשר את התכנית.
 מנהל היחידה יורש הערחה
 06.03.05

תאריך : 05.04.05
 עידכון תאריך : 06.06.05

חתימת בעלי הקרקע :
 חתימת היוזם ומגיש התכנית :
 חתימת עורך התכנית :

שטח המקום קנ"מ 1:500



חתימת מודד מסמך
 חתום: משה משה הל/מק/524
 טל: 02-6723758
 פקס: 02-6710565
 ח/מ: 72313
 טל: 6731639
 E-MAIL: top-hand@israsrv.net.il

טבלת שטחים

מבט מאושר	מבט מוצע
מגרש 25	מגרש 25.1
מגרש 1.685 מ"ר	מגרש 1.073 מ"ר
סה"כ	מגרש 1.685 מ"ר

מצב מאושר

מחוז : ירושלים
 נפה : ירושלים
 מקום : אבו גוש
 גוש : 29524 חלקה : 28 מגרש 25
 הוכר עבור : מוחמד עיסא
 השטח : 1685 מ"ר

הערות:-
 1-המפה קשורה לנשת ארצית על ניקודה 1290R 1 506N 709.94= 506N
 2-הגובה מבוסס על תוכנית גוש מס' 29524
 3-הרובנות מסומנו לפי רגתיה של אגף המדידות ו תואמו לפי גפות קומדה בשטח

קנה מידה 1 : 250

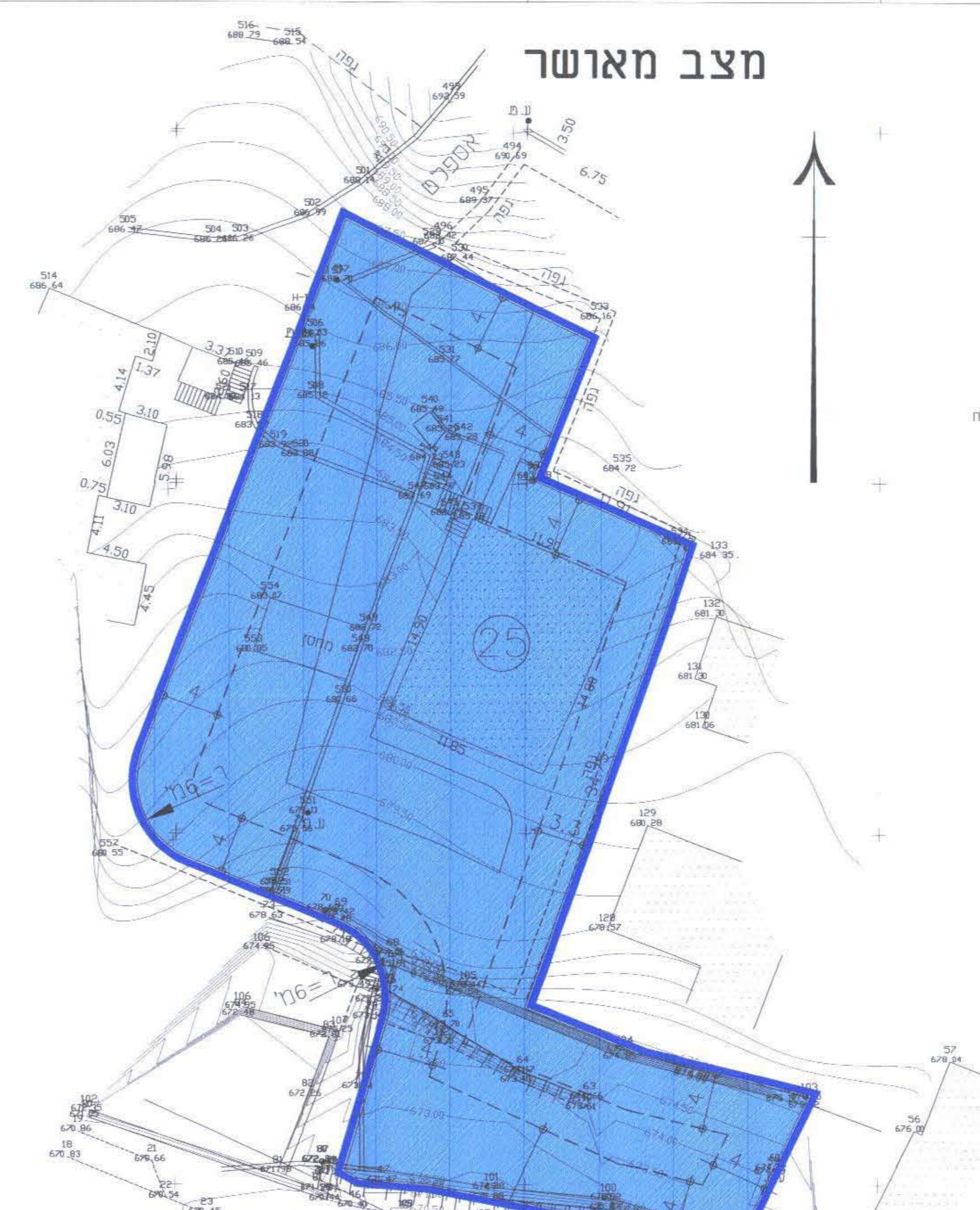

חתימת מודד מסמך
 חתום: משה משה הל/מק/524
 טל: 02-6723758
 פקס: 02-6710565
 ח/מ: 72313
 טל: 6731639
 E-MAIL: top-hand@israsrv.net.il

תלשים הסביבה קנ"מ 1:5000

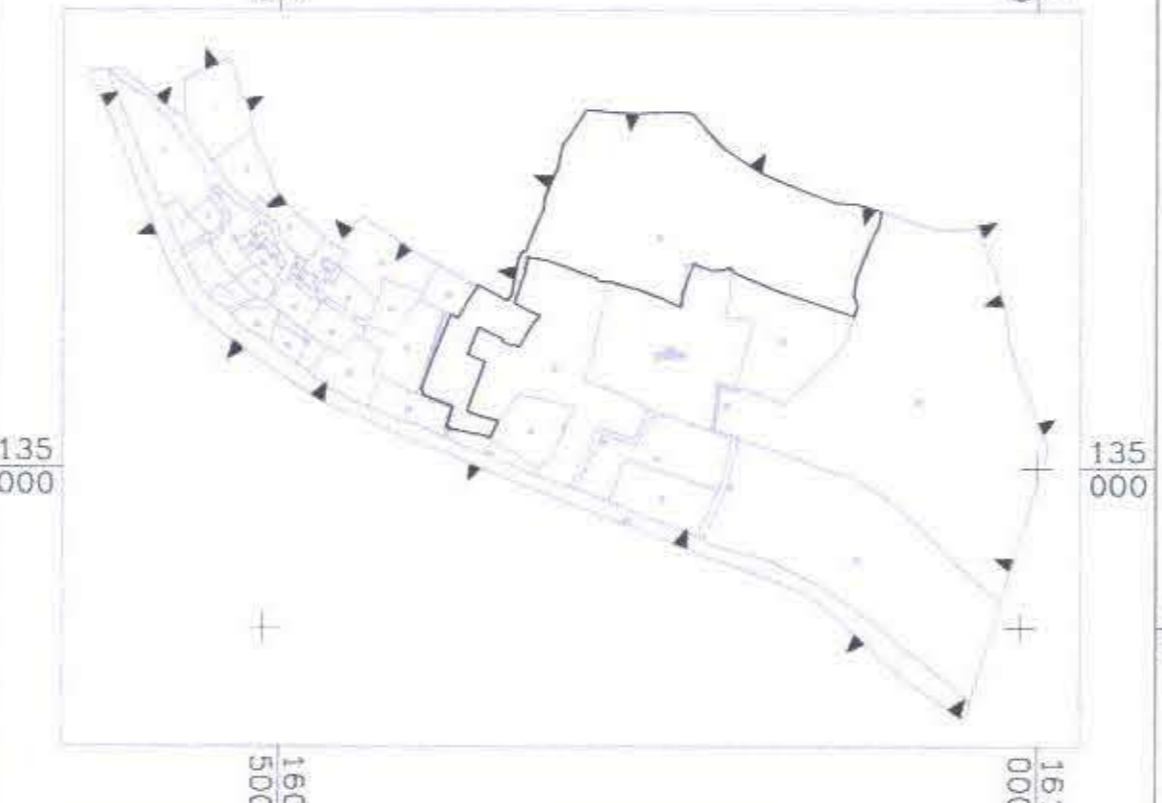

מצב מוצע

מחוז : ירושלים
 נפה : ירושלים
 מקום : אבו גוש
 גוש : 29524 חלקה : 28 מגרש 25
 הוכר עבור : מוחמד עיסא
 השטח : 1685 מ"ר

הערות:-
 1-המפה קשורה לנשת ארצית על ניקודה 1290R 1 506N 709.94= 506N
 2-הגובה מבוסס על תוכנית גוש מס' 29524
 3-הרובנות מסומנו לפי רגתיה של אגף המדידות ו תואמו לפי גפות קומדה בשטח

קנה מידה 1 : 250

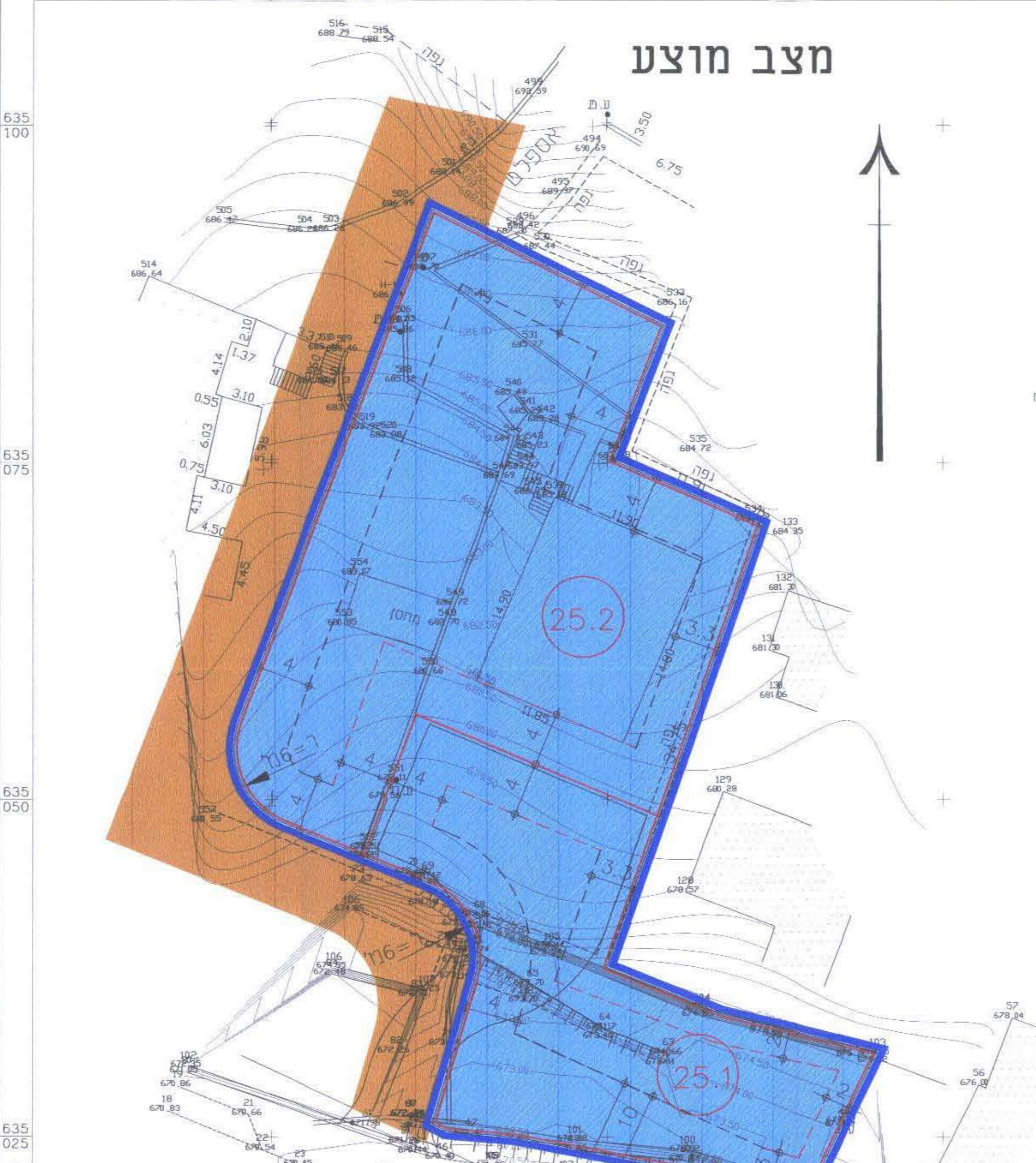

תלשים הסביבה קנ"מ 1:5000

