

ממצב מוצע קנ"מ 1:250

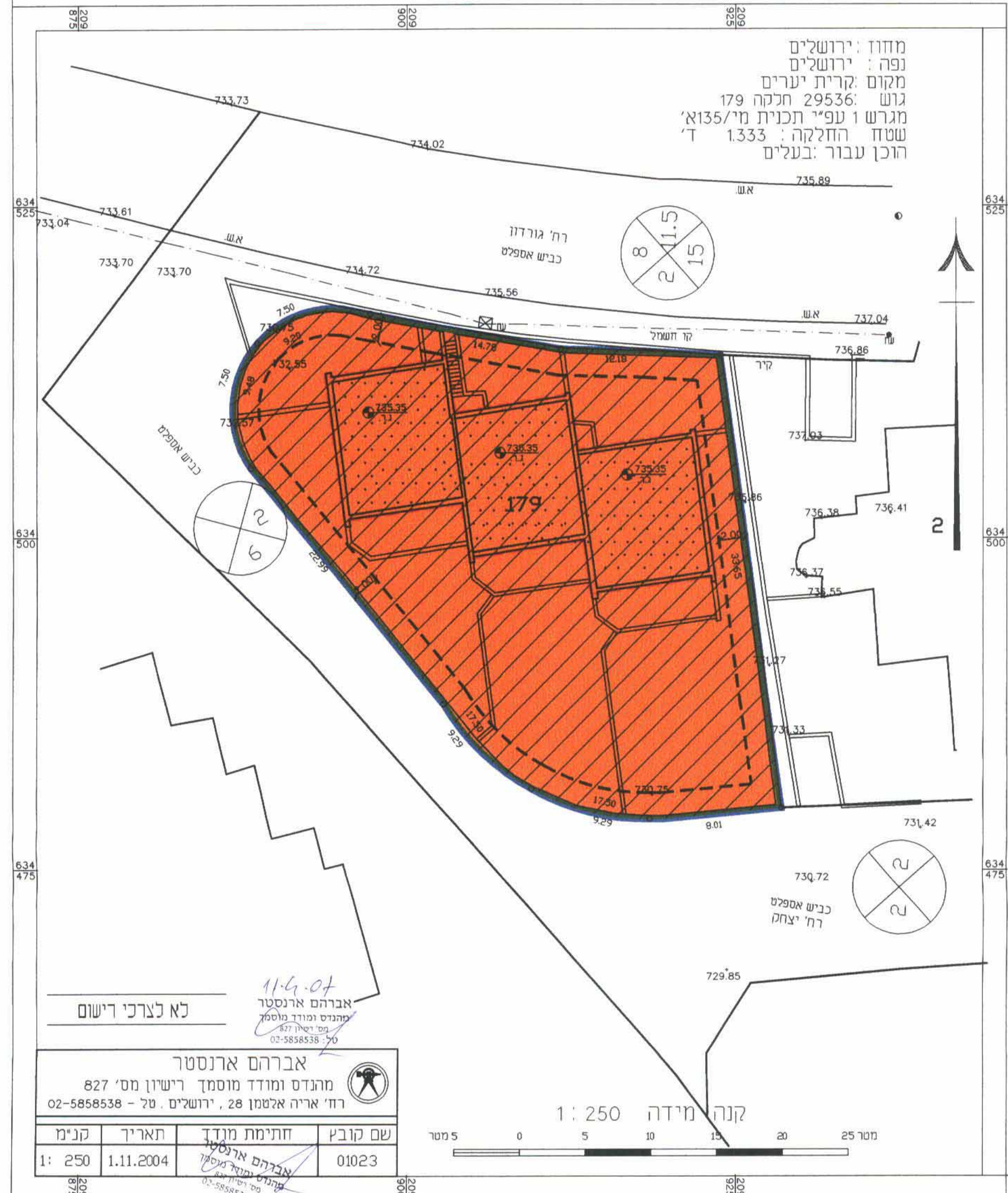

מקרא מצב מוצע

- גבול תכנית
- קו בנין
- קו בנין לתוספת
- איזור מגורים
- איזור מגורים מיוחד
- דרך מאושרת
- שטח נמוסד

מחוז: ירושלים
נפה: ירושלים
מקום: קריית יערים
גוש: 29536 חלקה 179
מגרש 1 ענפי תכנית מ"א/135
שטח החלקה: 1.333 ד'
הוכן עבור: בעלים

11-4-07
אברהם ארנסטר
מהנדס ומודד מוסמך
רח' אריה אלטמן 28, ירושלים. טל - 02-5858538

לא לצרכי רישום

| | | | |
|---------|--------------------|-----------|--------|
| שם קובץ | חתימת מודד | תאריך | קנימ |
| 01023 | <i>[Signature]</i> | 1.11.2004 | 1: 250 |

ממצב מאושר קנ"מ 1:250

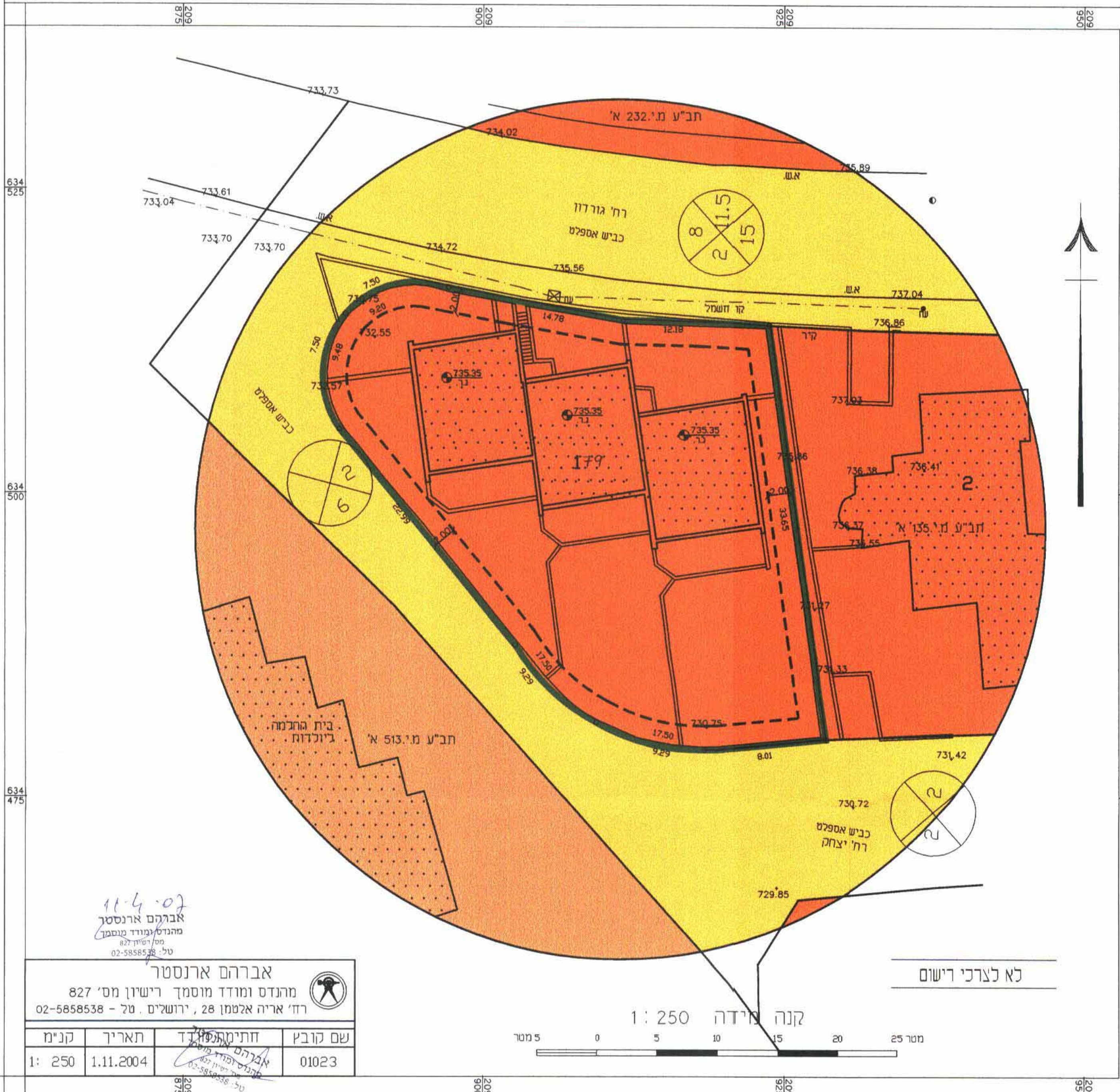

מקרא מצב מאושר

- גבול תכנית
- קו בנין
- איזור מגורים
- איזור מגורים מיוחד
- דרך מאושרת
- שטח נמוסד

תרשים המקום קנ"מ 1:10000



תרשים המקום קנ"מ 1:1250

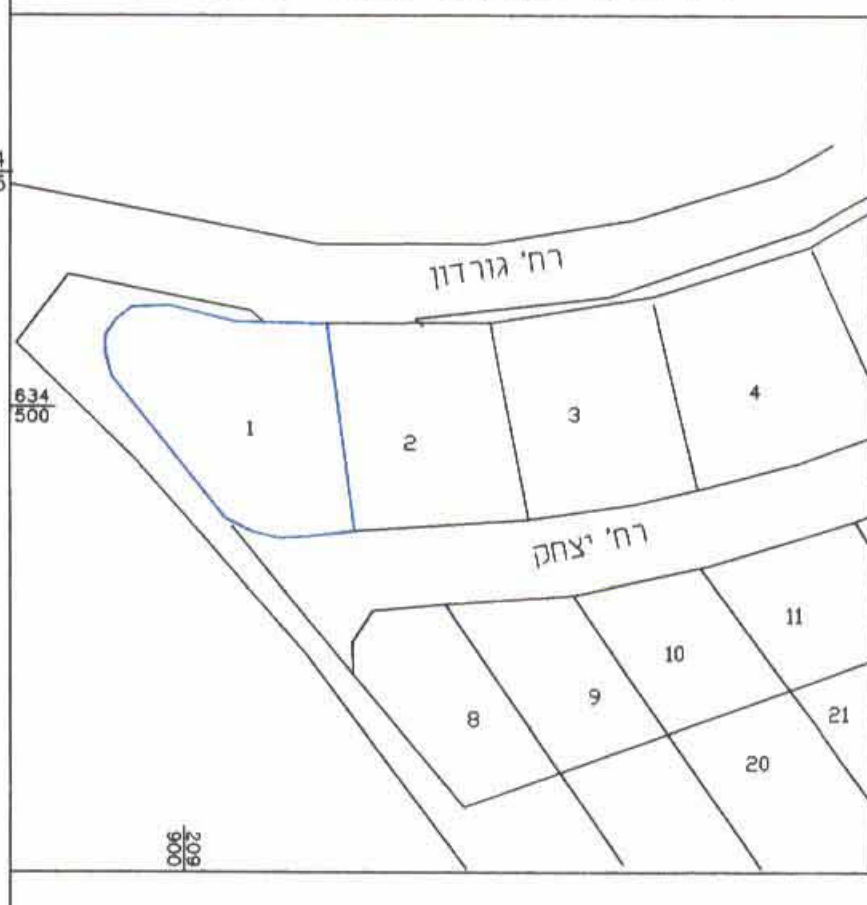

11-4-07
אברהם ארנסטר
מהנדס ומודד מוסמך
רח' אריה אלטמן 28, ירושלים. טל - 02-5858538

לא לצרכי רישום

| | | | |
|---------|--------------------|-----------|--------|
| שם קובץ | חתימת מודד | תאריך | קנימ |
| 01023 | <i>[Signature]</i> | 1.11.2004 | 1: 250 |

מחוז ירושלים
מרחב תכנון מקומי "הראל"
תכנית מתאר מס' הל/367
שינוי לתכנית מתאר מס' מ.י.135 א'
(התכנית כוללת הוראות של תכנית מפורטת)

תשריט
קנ"מ 1:250

יום התכנית: דייטש, שובר, בירנבאום
רח' גורדון מס' 6 טל-6000
בעל הקרקע: דייטש, שובר, בירנבאום,
רח' גורדון מס' 6 טל-6000
א. טרגר חברה להשקעות ולבניין בע"מ
עורך התכנית: רומן נעמי - אדר' מס' רישון 27889
משרד: משרד התכנון והבנייה
ת.ד. 2357 ממשרת ירושלים
טל: 02-5341923
פקס: 02-5702865
E-MAIL: leon@nroman.co.il

שטח התכנית: 1333 מ"ר
הקרקע הכלולה בתכנית: גוש 29536 חלקה 179
מס' תכנית: 367 הל/367
מס' תכנית: 802-06-06
מס' תכנית: 179-06-06

חתימות:

| | |
|--------------------|--------------------|
| <i>[Signature]</i> | <i>[Signature]</i> |
| <i>[Signature]</i> | <i>[Signature]</i> |

תאריך: 11.04.07