

החוק ירושלים
מרחב תכנון טקוטי ירושלים
תכנית מס' 7462
שינוי מס' 20/01 לתכנית במ' 3458
שינוי מס' 1/01 לתכנית מס' 1688
שינוי מס' 2/01 לתכנית מס' 3000
(שינוי תכנית מתאר מקומית)

תשריט
קני"מ 1:1250

מצב מאושר עפ"י תכניות מס' במ' 3458
קני"מ 1:2500

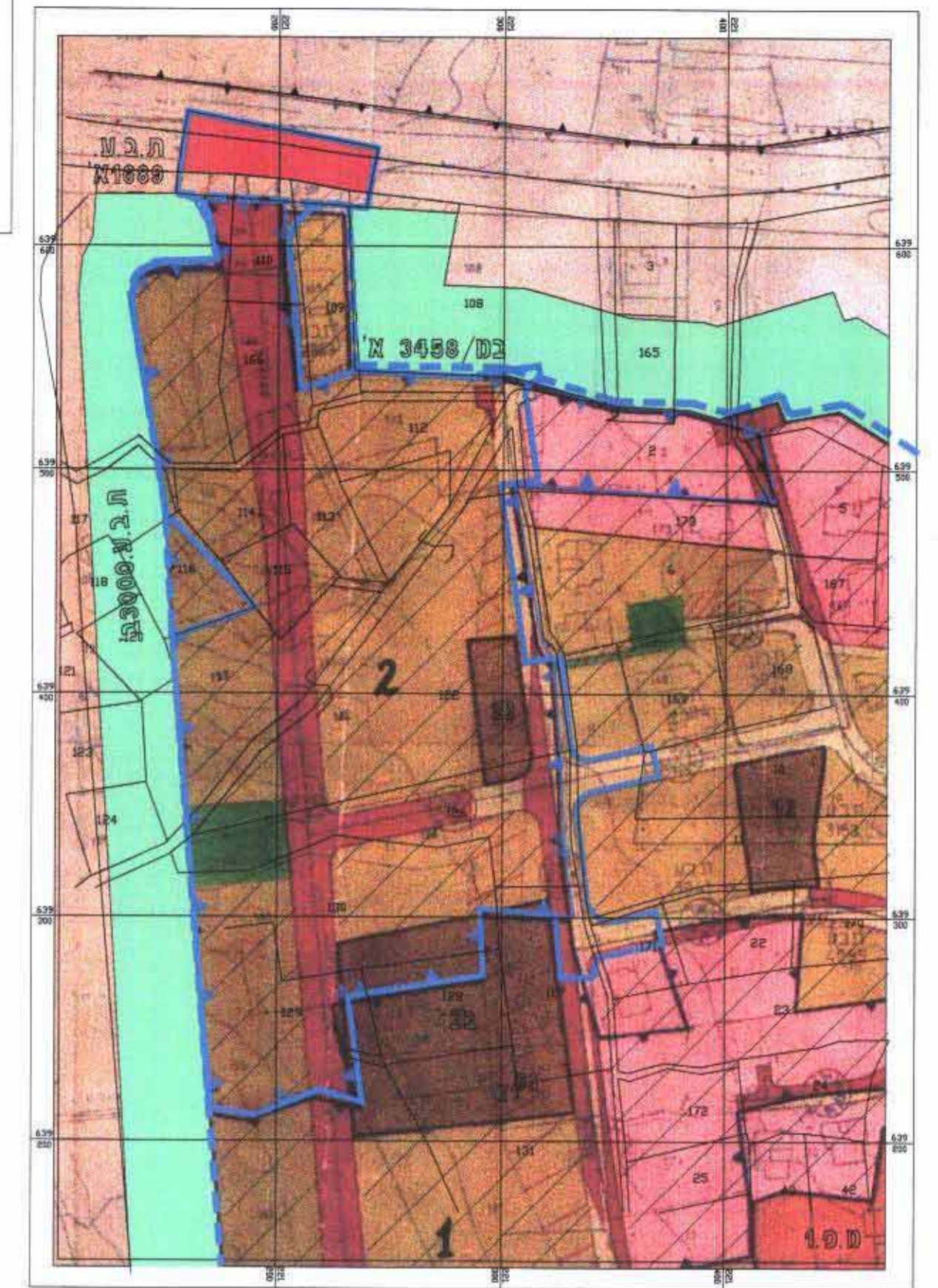

מקרא מצב מאושר:

- גבול תחבית הסופרת
- גבול תכנית מאושרת ומספרה
- גבול מתחם לתכנון מפורט ומספרו
- דרך קיסית/מאושרת
- דרך חדשה/הרחבת דרך
- דרך לביטול
- אזור מגורים 1 מיוחד
- אזור מגורים 5 מיוחד
- שטח לבנין ציבורי ומספרו
- שטח ציבורי פתוח
- שטח מר' פתוח
- גבול גוש
- מס' גוש
- מס' חלקה קיסית
- גבול חלקה קיסית



התכנית:
עדין זושק
אשר והכין עדין זושק
כשר המרא' אריאל זושק
החשבונית על התכנון יזום

מצב חדש
גוש 30601



תקנות פינוי וקניין
המס' 35023
החוקים 852, 768
החוקים 913, 350
החוקים 2, 14
החוקים 2, 14
החוקים 2, 14

המס' 22.03.98
קשר לרשות קואורדינטות ארצית לפי נקודות 1447/א
קשר לרשות א"ת ארצית לפי נקודות 666/ט
החוקים 852, 768
החוקים 913, 350
החוקים 2, 14
החוקים 2, 14

קנה מידה 1:1250

מקרא מצב חדש:

- גבול תחבית
- דרך קיסית/מאושרת
- דרך חדשה / הרחבת דרך
- אזור מגורים 1 מיוחד
- שטח לבנין ציבורי
- בנין קיים
- עצים לעקירה
- שטח פתוח ציבורי
- גבול גוש
- מס' גוש
- מס' חלקה קיסית
- גבול חלקה קיסית
- גבול חלקה קיסית לביטול
- גבול חלקה חדשה
- מספר מגרש חדש
- גבול מגרש חדש
- גבול מגרש חדש
- מספר הדרך
- קו בנין קדמי
- רוחב הדרך

תשריט סביבה 1:5000

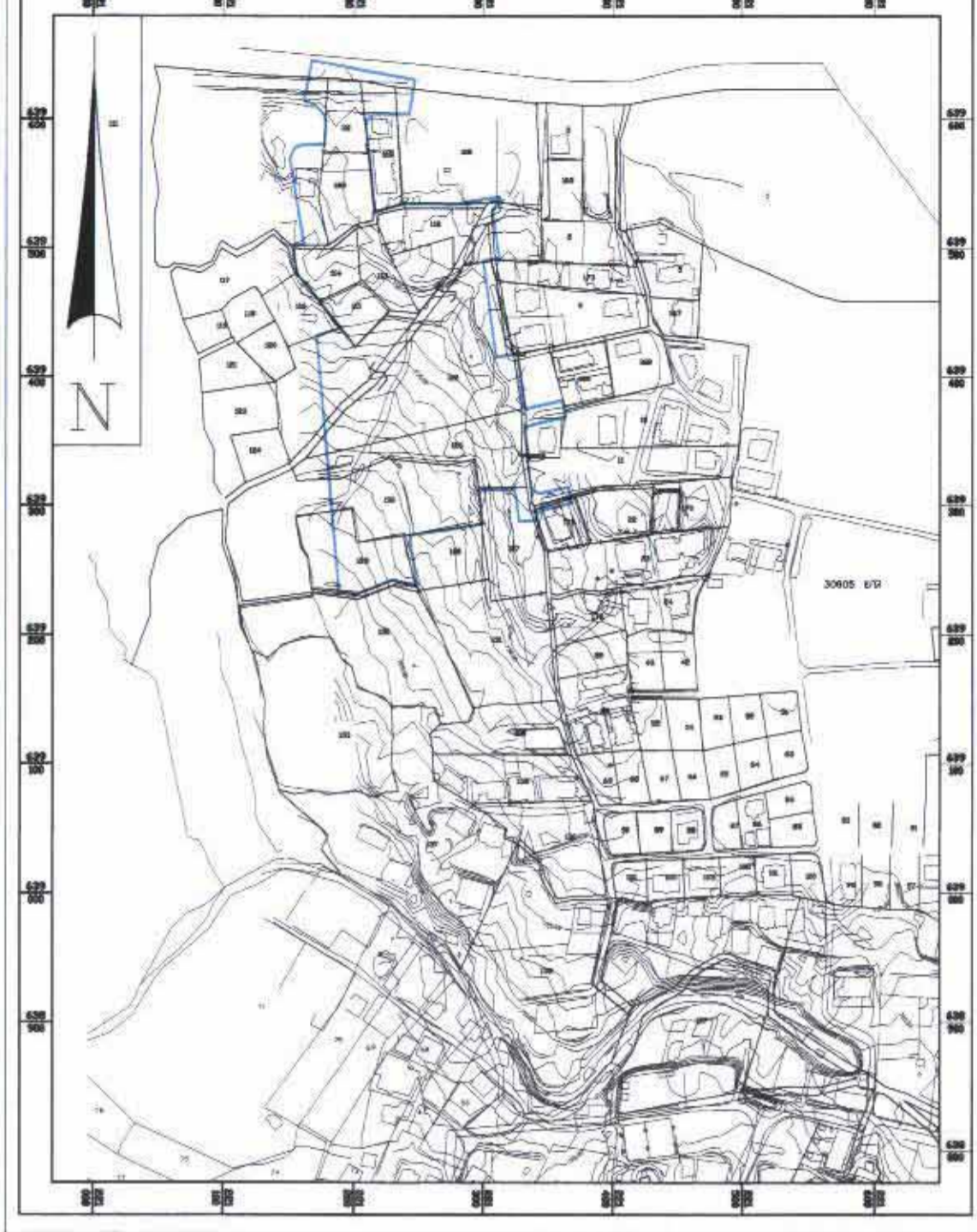

טבלת איחוד וחלוקה

הערות	ממצב חדש מ"מ לתכנית מס' 7462 א' 10				ממצב קיים	
	סדרה	שטח פתוח	הדקים	בנין	מספר מגרש	מספר חלקה קיסית
מגרש החדש מס' 112	1144			1144	1695	1695
מגרש החדש מס' 113	1030			1030	1626	1626
מגרש החדש מס' 114	1734			1734	2543	2543
מגרש החדש מס' 115	1111			1111	1645	1645
מגרש החדש מס' 116	1156			1156	1695	1695
מגרש החדש מס' 117	1020			1020	1496	1496
מגרש החדש מס' 118	1891			1891	14581	17702
מגרש החדש מס' 119	7796			7796		
מגרש החדש מס' 120	689			689	4715	5136
מגרש החדש מס' 121	2307			2307	1687	2499
מגרש החדש מס' 122	1687			1687	1866	5817
מגרש החדש מס' 123	1866			1866	2393	2393
מגרש החדש מס' 124	1615			1615	2140	
מגרשים החדשים מס' 1, 2, 3, 4, 5, 6, 7, 8, 9, 10, 11, 12, 13, 14, 15, 16, 17, 18, 19, 20, 21, 22, 23, 24, 25, 26, 27, 28, 29, 30, 31, 32, 33, 34, 35, 36, 37, 38, 39, 40, 41, 42, 43, 44, 45, 46, 47, 48, 49, 50, 51, 52, 53, 54, 55, 56, 57, 58, 59, 60, 61, 62, 63, 64, 65, 66, 67, 68, 69, 70, 71, 72, 73, 74, 75, 76, 77, 78, 79, 80, 81, 82, 83, 84, 85, 86, 87, 88, 89, 90, 91, 92, 93, 94, 95, 96, 97, 98, 99, 100	7942	7942	7942	7942		
ישמו ע"ש עיריית ירושלים	1343	1343	1343	1343		
	633	633	633	633		
	734	734	734	734		
	339	339	339	339		
	1274	1274	1274	1274		
	2269	2269	2269	2269		
	1317	1317	1317	1317		
הכלל מס' 1	42745	15851	1274	10991	3586	28894

א. התערה סה"כ ריבועיות לצורך ציבורי בניהול התכנית מס' 7462 א' זו הם כ- 15851 מ"ר שזהו = 37.0% מרשמי שנתחום החלוקה החדשה שבתכנית.
ב. היעדרות א"י ע"ש ק"א"מ מורד מיסמ"ר, תחום מסה מאושר בזהו כי הישוב השטחים שבטבלת איחוד וחלוקה נכנים. בדיקת היעדרות פלנטרית כשלושה

Handwritten signature and notes at the bottom left of the page.