

**מחוז ירושלים**  
**מרחב תכנון מקומי ירושלים**  
**תכנית מס' 9954**  
**תכנית מתאר מפורטת**  
**שינוי לתכנית 3601**  
**(שינוי תכנית מתאר מקומית)**  
**תשריט**  
**ק.מ. 1:250**

**בעלי הקרקע בחלקה**  
**ר'ח' זאב שרף 3**  
**מכתבי רפאל**  
**צמח רחל**  
**מזרחי אורלי**  
**זוהר קול**  
**אטינגר ברוריה**  
**דרעי דוד**

חתימות מגישי התוכנית.  
**מכתבי רפי ת.ז. 054976030**  
**ר'ח' זאב שרף 3 ירושלים**  
**טלפון: 02-5834789**

חתימת המתכנן:  
**אדריכל נפתלי פלינק מ.ר. 83333**  
**ר'ח' עזריאל 1 ירושלים**  
**פלאפון: 02-6510879**

מחוז : ירושלים  
 נפה : ירושלים  
 מקום : פסגת זאב רח' זאב שרף 3  
 גוש : 30629  
 חלקה : 24  
 הוכן עבור בעלים  
 עמח 1149 מ"ר

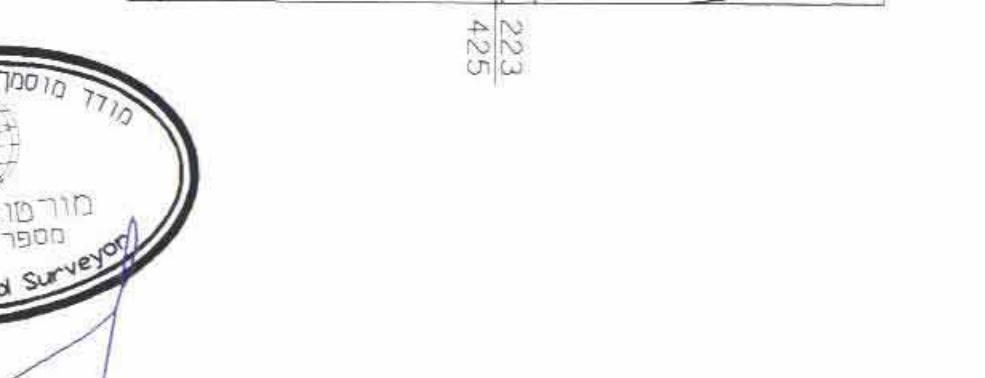
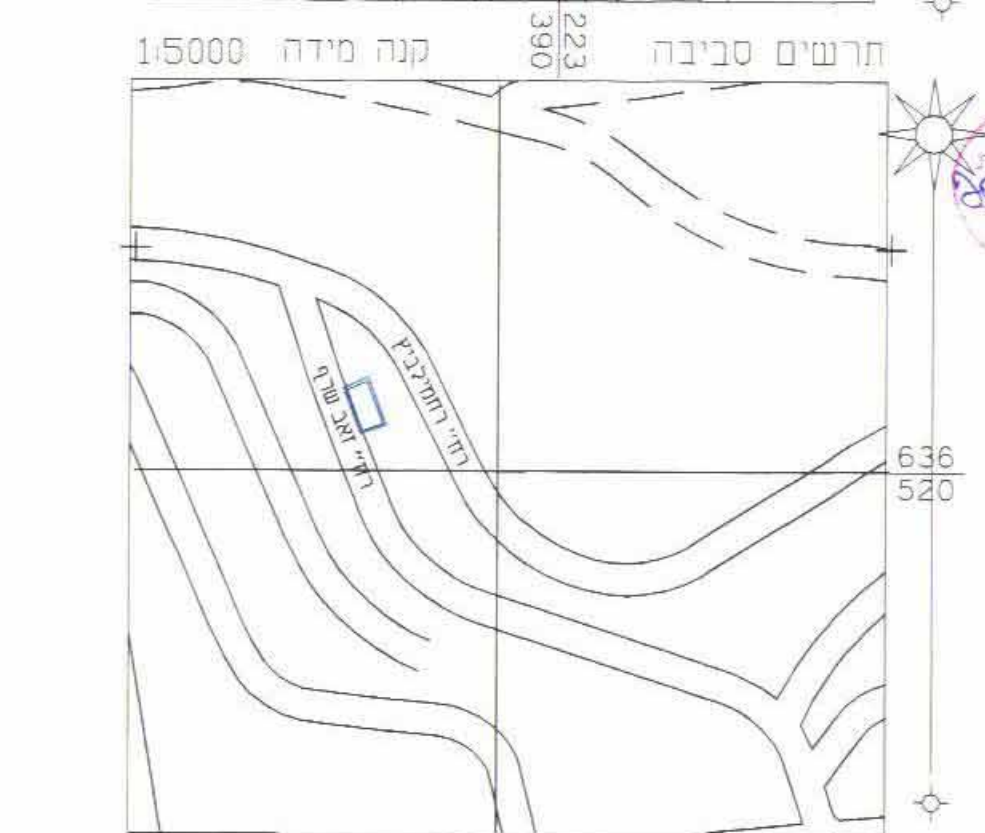

1:250

מספר תשריט	11/03/2006
מספר תשריט	959
מספר תשריט	959



**מצב קיים**  
**עפ"י תכנית 3601**

מחוז : ירושלים  
 נפה : ירושלים  
 מקום : פסגת זאב רח' זאב שרף 3  
 גוש : 30629  
 חלקה : 24  
 הוכן עבור בעלים  
 עמח 1149 מ"ר

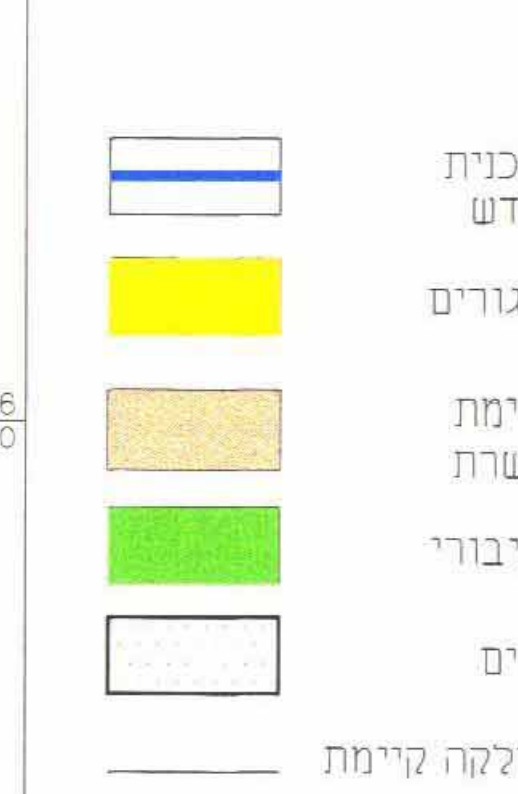

1:250

מספר תשריט	11/03/2006
מספר תשריט	959
מספר תשריט	959

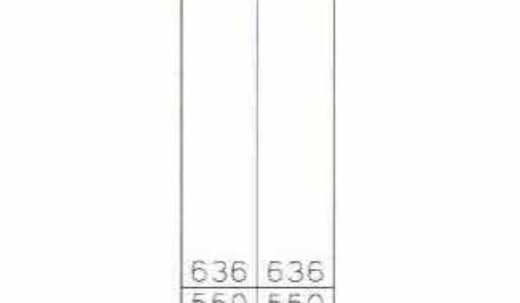

מחוז : ירושלים  
 נפה : ירושלים  
 מקום : פסגת זאב רח' זאב שרף 3  
 גוש : 30629  
 חלקה : 24  
 הוכן עבור בעלים  
 עמח 1149 מ"ר

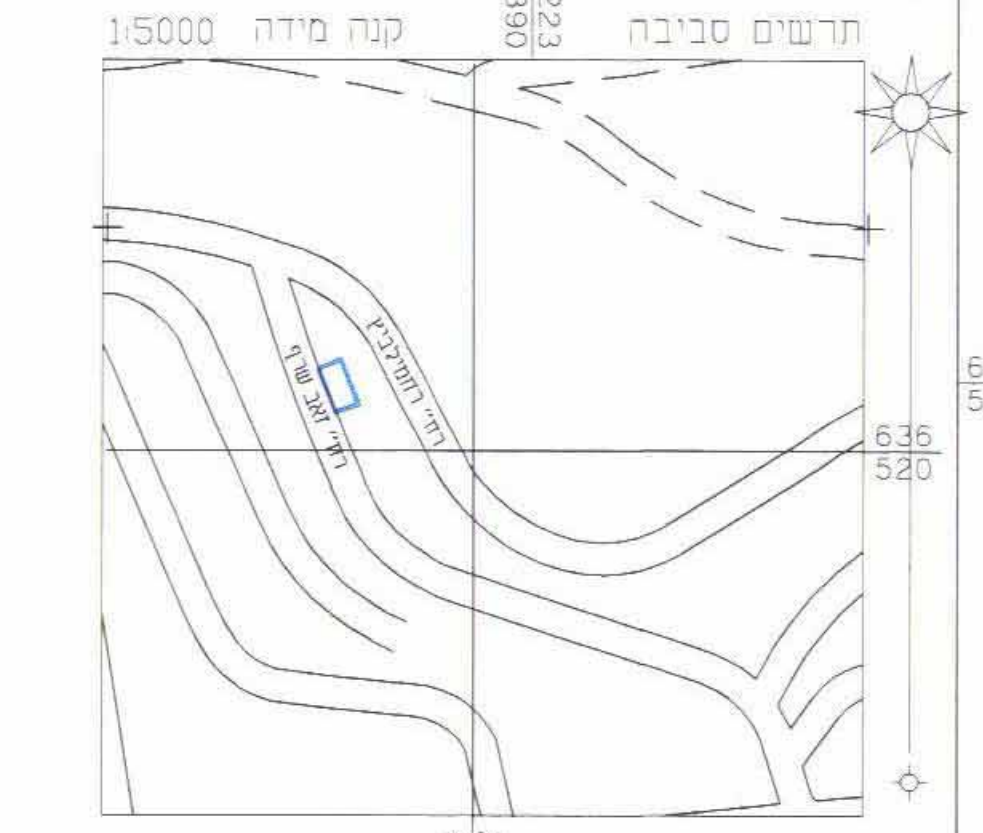

1:250

מספר תשריט	11/03/2006
מספר תשריט	959
מספר תשריט	959



**מצב חדש**

מחוז : ירושלים  
 נפה : ירושלים  
 מקום : פסגת זאב רח' זאב שרף 3  
 גוש : 30629  
 חלקה : 24  
 הוכן עבור בעלים  
 עמח 1149 מ"ר

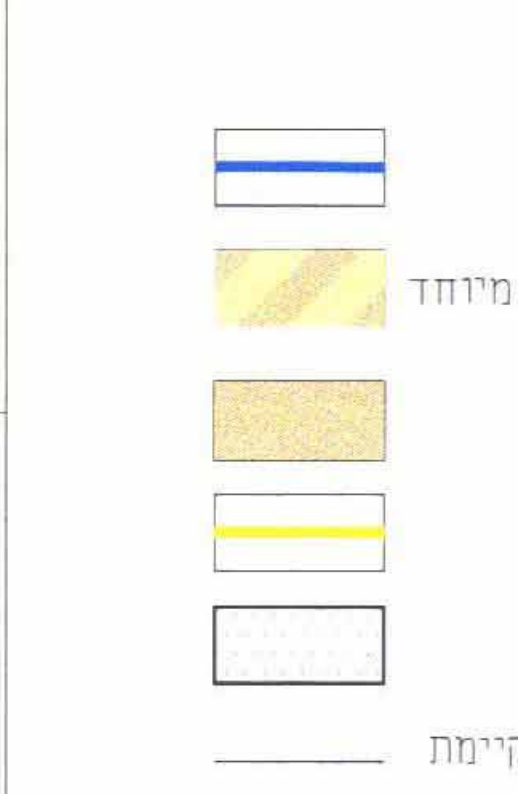

1:250

מספר תשריט	11/03/2006
מספר תשריט	959
מספר תשריט	959

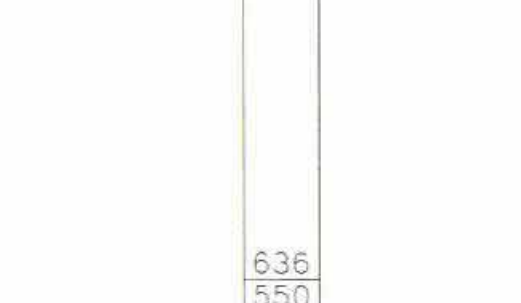

מחוז : ירושלים  
 נפה : ירושלים  
 מקום : פסגת זאב רח' זאב שרף 3  
 גוש : 30629  
 חלקה : 24  
 הוכן עבור בעלים  
 עמח 1149 מ"ר



1:250

מספר תשריט	11/03/2006
מספר תשריט	959
מספר תשריט	959



**הערות :**  
 1. המפה קשורה לרשמת ארצית ומבוססת על נק. ממסלית 787NY, 781NY, 787NY, 787NY.  
 2. המפה מבוססת על מסל 787NY.  
 3. מפה הוכנה ברשמת ישראלית חדשה.  
 4. גבול שטח החלקה נלקח מהגוש רשומ 30629

**הערות :**  
 1. המפה קשורה לרשמת ארצית ומבוססת על נק. ממסלית 787NY, 781NY, 787NY, 787NY.  
 2. המפה מבוססת על מסל 787NY.  
 3. מפה הוכנה ברשמת ישראלית חדשה.  
 4. גבול שטח החלקה נלקח מהגוש רשומ 30629

- מקרא
- גבול תכנית
- מצב חדש
- אזור מגורים מיוחד
- דרך קיימת
- או מאושרת
- להריסה
- בנין קיים
- גבול חלקה קיימת
- מס' חלקה קיימת 24
- הו בניין מרבי לתוספת בנייה תת קרקעי
- הו בניין מרבי לתוספת בנייה על קרקעי

- מקרא
- גבול תכנית
- מצב חדש
- אזור מגורים
- דרך קיימת
- או מאושרת
- שטח ציבורי
- פתוח
- בנין קיים
- גבול חלקה קיימת
- מס' חלקה קיימת 24
- מס' חלקה עפ"י תביע 3601