

מחוז הדרום
מרחב תכנון מקומי "קרית מלאכי"
תכנית מפורטת מספר 18/ מק/2030
שינוי לתכנית מפורטת מס' 18/ במ/22

קרית מלאכי

קנה מידה : 1:250
תאריך : 17.02.03
שטח התכנית : 2.479 דונם (מתוך 4.083 הרשומים)
מחוז : הדרום
הנפה : אשקלון



גושים וחלקות הכלולים בתכנית:
גוש : 2422
חלקה : 54 (חלק)
מגרש : 4 (חלק) - לפי תכנית 18/ במ/22
עיריית : קרית מלאכי
המקום : רח' הורדים 2/8 קרית מלאכי
בעל הקרקע : מנהל מקרקעי ישראל
מגיש התכנית : משפ' אליאסי ואנאקונינה רח' הורדים 2/8 - 1/8
טל' 08-8502494
המתכנן : רם ערמון - אדריכל - ת.ד. 1405 רחובות
טל' 08-9462191

מקרא

- גבול התכנית
- קו בניין
- אזור מגורים ג'
- מבנה להריסה
- מס' דרך
- קו בנין
- רוחב הדרך

תאריך : 22/3/2007

חתימות :

ד"ר משה ארזי
מ"ד תכנון
מ"ר תכנון
מ"ר תכנון
מ"ר תכנון

חתימת המתכנן :

חתימת מגיש התכנית :

חתימת בעל הקרקע :

הועדה המקומית לתכנון ולבניה
קרית מלאכי
חוק התכנון והבניה תשכ"ה 1965
תכנית :
מספר :
נוסח :
בולטות :
מיום :
ע"י :



חתימת ועדה מקומית :

חתימת ועדה מחוזית :

מחוז : הדרום
מרחב תכנון מקומי קרית מלאכי
נפה : אשקלון
מקום : קרית מלאכי
גוש : 2422
חלקה : 54 (חלק)
שטח : 2.479 ד"מ
הוכן עבור : רחל אליאסי



תרשים סביבה 1:250

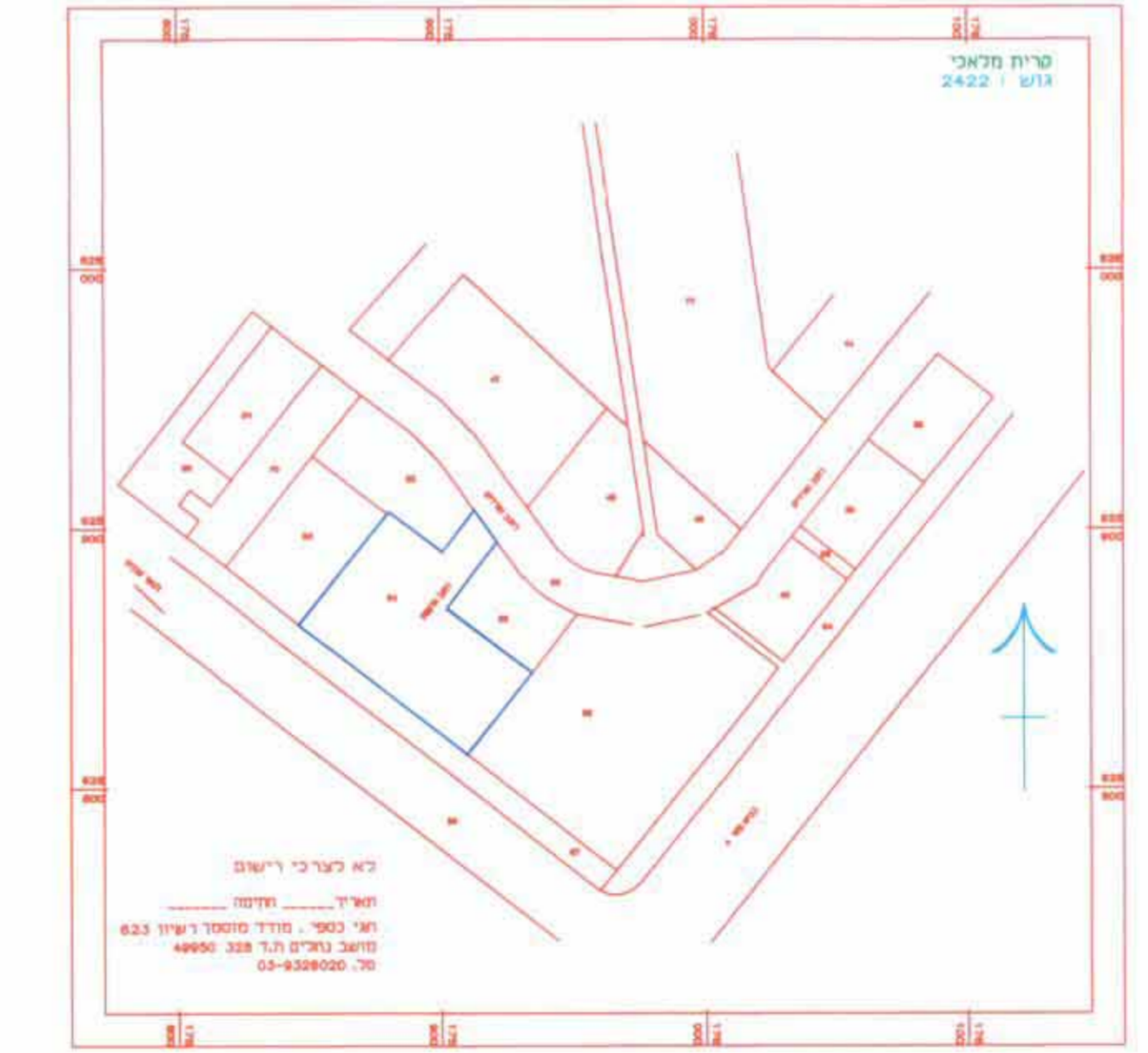

הערות:
1. המספרים בסוגרים מציינים גובה.
2. המפה משורה כרשת בנקודות 408/ממ , 408/ממ.
3. הגבהים משורים לרשת בנקודה 408/ממ.

מצב קיים ק.נ.מ. 1:250

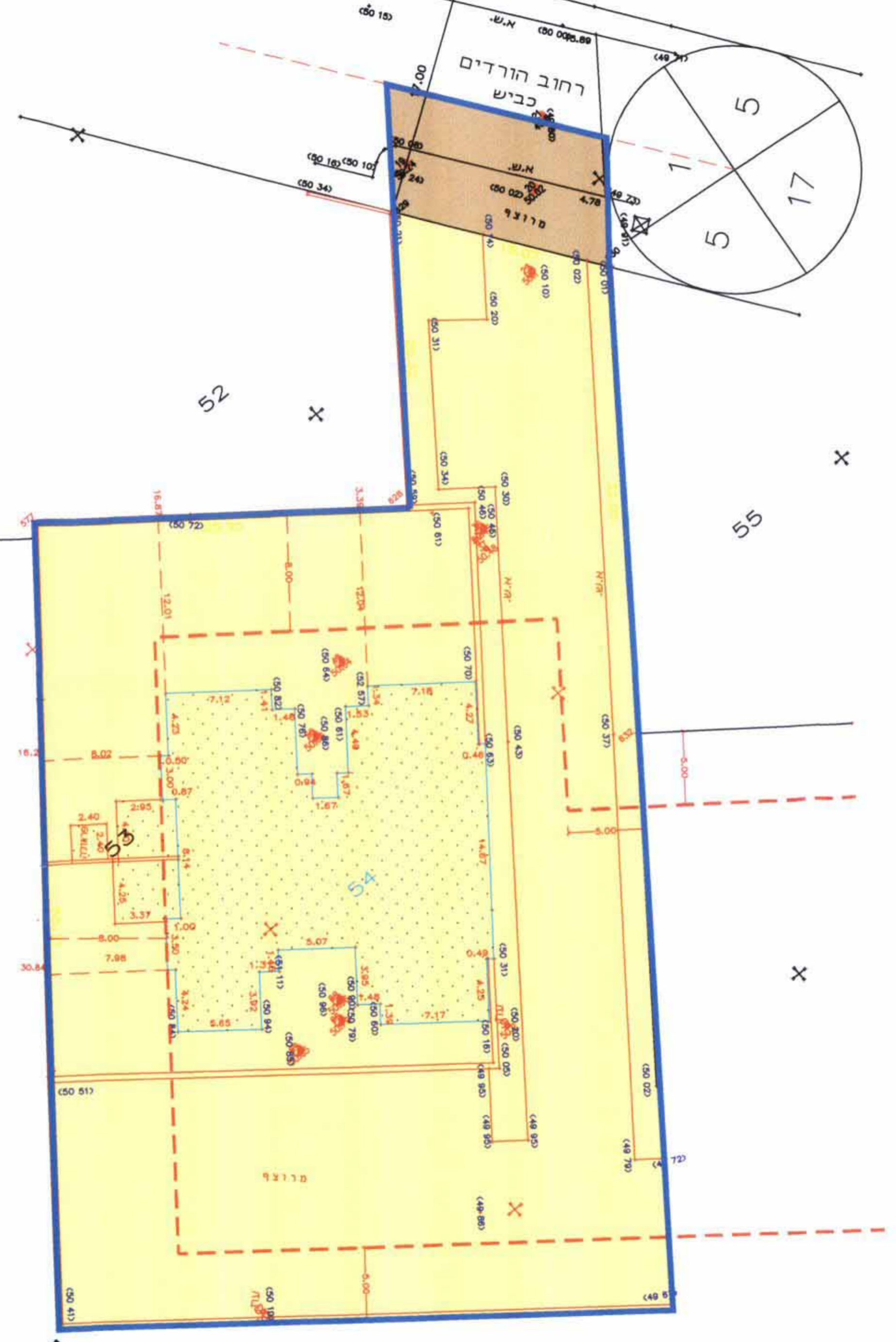

תאריך: 22/3/2007 חתימה
א"י נספ' מודד מוסמך רשיון 623
מושב נחלים ת.ד. 328
טל. 03-9326020.70

מצב מוצע ק.נ.מ. 1:250

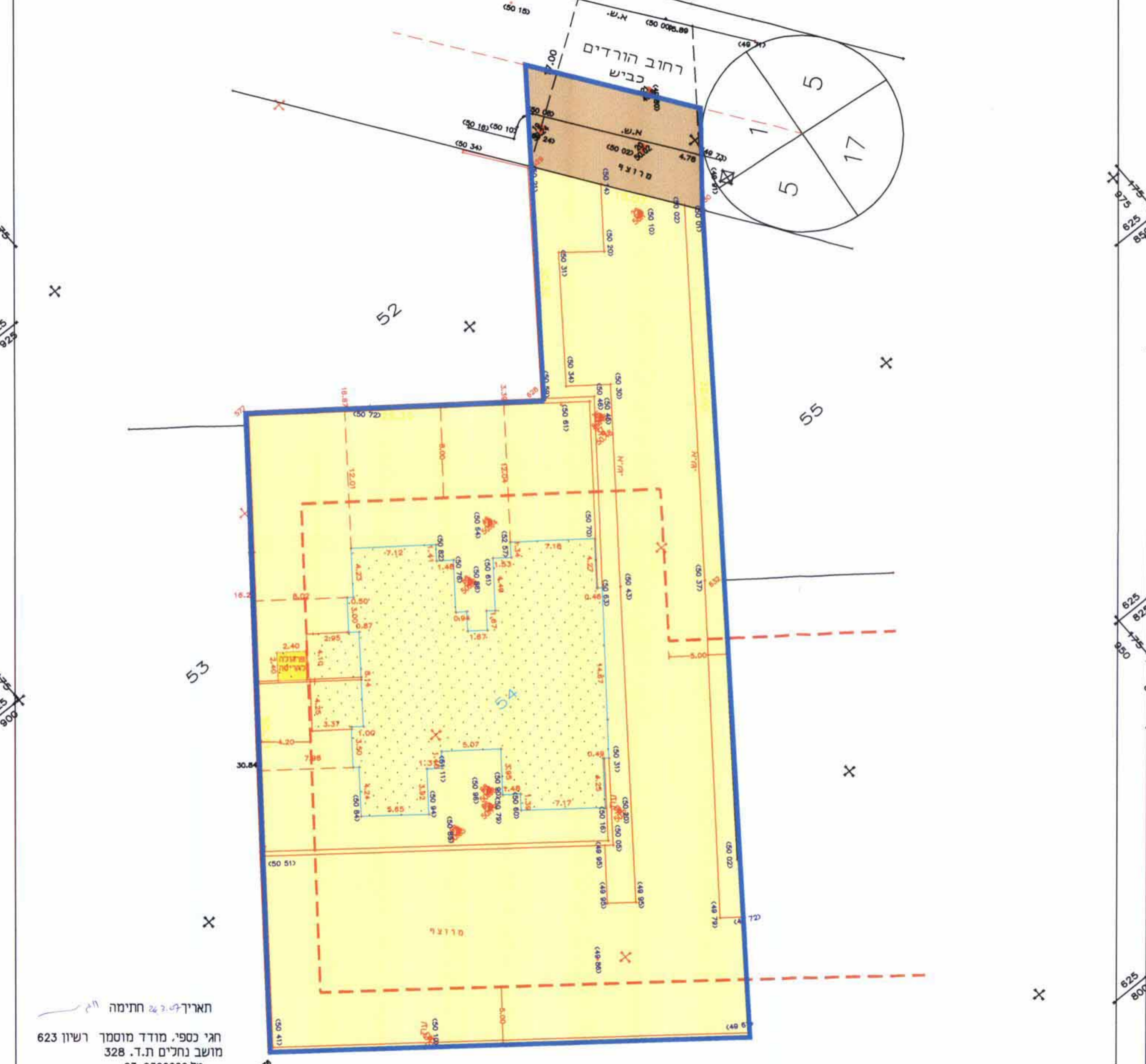

תאריך: 22/3/2007 חתימה
א"י נספ' מודד מוסמך רשיון 623
מושב נחלים ת.ד. 328
טל. 03-9326020.70