

מקרא מצב חדש

-  גבול התכנית
-  אזור מגורים 2
-  דרך חדשה או הרחבת דרך
-  בנין קיים
-  מספר חלקה קיימת
-  קו בניין מירבי לבניה
-  מדרגות וגדר להריסה

-  מספר דרך
-  קו בנין
-  רוחב הדרך

טבלת יעודי קרקע

מצב מאושר לפי תכנית 2317		מצב מוצע לפי תכנית 6926	
שטח	סה"כ	שטח	סה"כ
100%	1032	89.15%	920.0
0.00%	0.00	10.85%	112.0
100%	1032	100%	1032

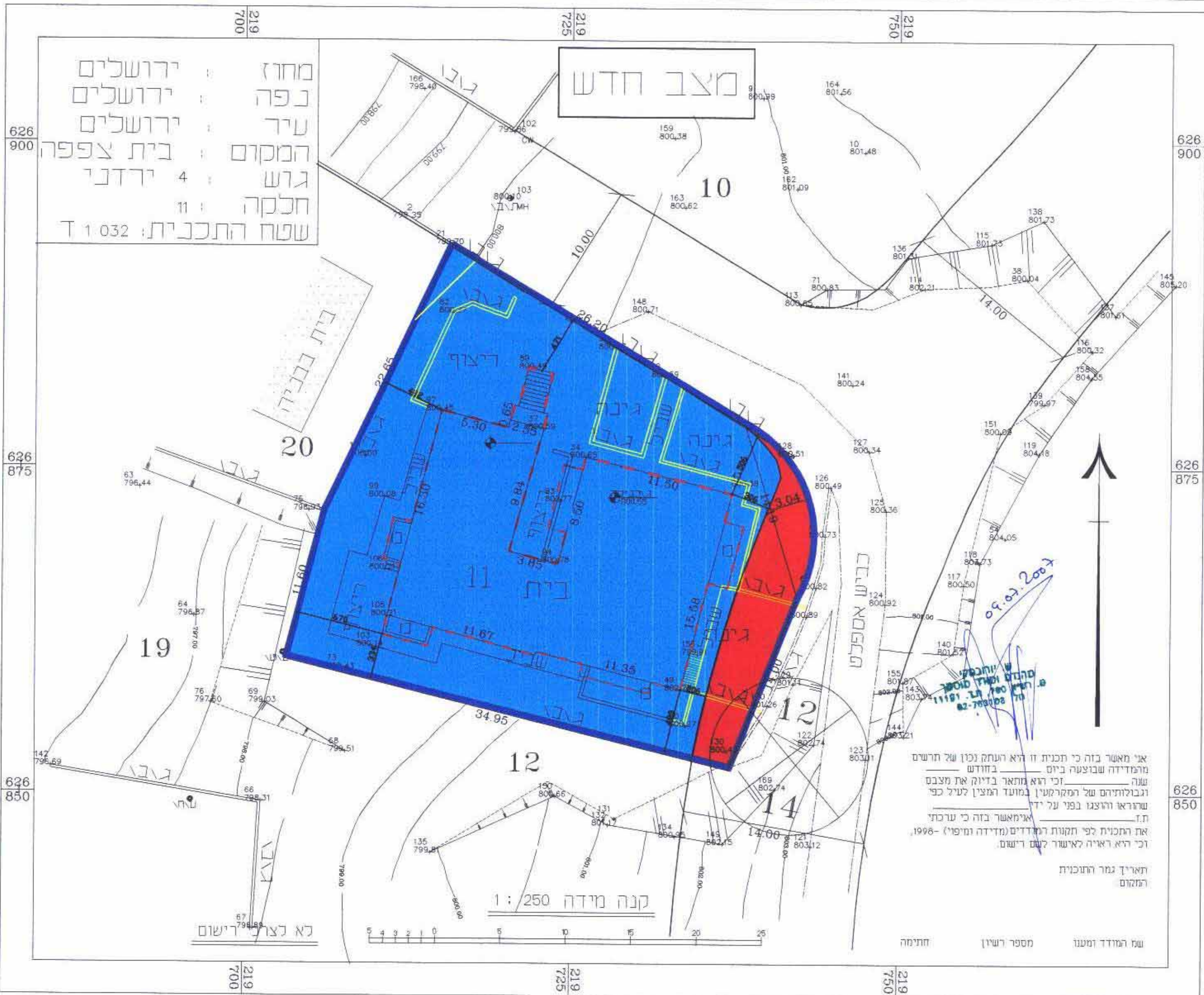
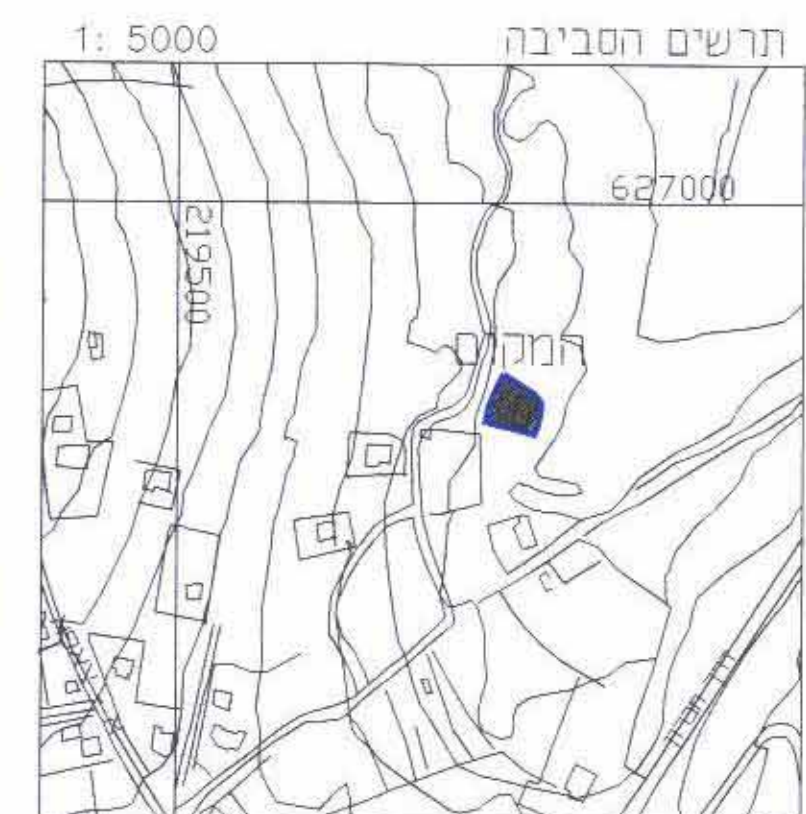





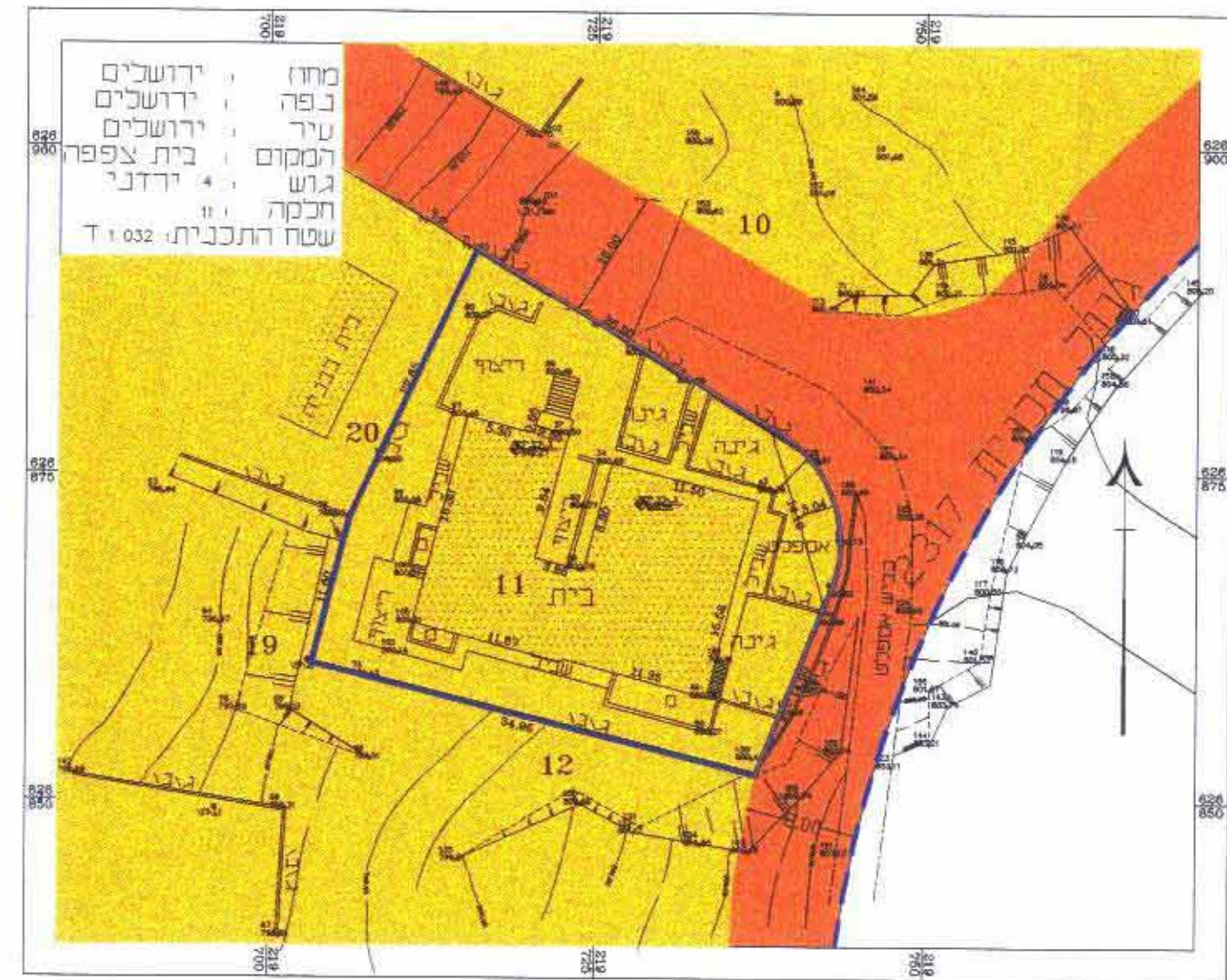

אני מאשר בזה כי תכנית זו היא העתק נכון של תרשים מהמדידה שבוצעה ביום כחודש 2007 וכי היא מתאר בדיוק את מצבם ובבולטותיהם של המקומות המוצגים לעיל כפי שחודרו והוצגו בפני ועד המועצה המקומית לירושלים את התכנית לפי תקנות המדידה ומיפוי-1998 וכי היא ראיה לאשר קטעו רישום התמונה.

שם המודד ומסנו מספר רישון חתימה

מצב מאושר לפי תכנית 2317



מקרא מצב מאושר

-  גבול התכנית
-  גבול התכנית מאושרת ומספרה 2317
-  אזור מגורים 5
-  דרך קיימת ו/או מאושרת
-  בנין קיים
-  מספר חלקה קיימת

מספר רישון ת.ד. 38164
מספר חשבונית 59973321
תאריך 14/06/2007

מחוז ירושלים
מרחב תכנון מקומי ירושלים
תכנית מס' 6926
שינוי לתכנית 2317
(שינוי תכנית מתאר מקומית)

תשריט
ק.מ. 1:250

חתימות
מספר רישון ת.ד. 38164
מספר חשבונית 59973321
תאריך 14/06/2007

חתימת בעלי הקרקע ומגיש התכנית:

סלמאן חוסיין **حسن يوسف السلمان**
כתובת: בית צפפה ירושלים
ת.ד. 38164

עורכי התכנית:
אד"ר מוחמד אבו ג'אמל
אד"ר אימן חג יחיא
מספר רישון ת.ד. 74623
מספר חשבונית 80441975
ירושלים / ת.ד. 38164
טל: 02-5816687

תאריך 14/06/2007