

מחוז: ירושלים
 נפה: ירושלים
 גוש: 30657;
 חלקה: 61
 שטח: 0.351 ד'
 מקום: גבעת המבתר רח' מדבר סיני מס' 26
 הוכן עבור: הבעלים

מחוז ירושלים
 מרחב תכנון מקומי ירושלים
 תחום שיפוט מוניציפלי ירושלים

תוכנית מס' 11731

תכנית מתאר מקומית עם הוראות של תכנית מפורטת
 שינוי לתוכנית מספר 1424

21.07.2007

תסגריט
 קנ"מ 1:250

מגיש התוכנית:

לוי עליזה ת"ז: 8789364
 רח' מדבר סיני מס' 26, י-ם

בעלי הקרקע:

לוי עליזה
 לוי אברהם

רח' מדבר סיני מס' 26, י-ם

המתכנן: זום אדריכלים בע"מ

אדריכלית שנית רוני

מס' רישון 00101659 ת"ז: 028053619

הרב הרצוג 55

טל: 02-5667103

פקס: 02-5667103 / שלוחה 6

תרשים סביבה קרובה קנ"מ 1:1250

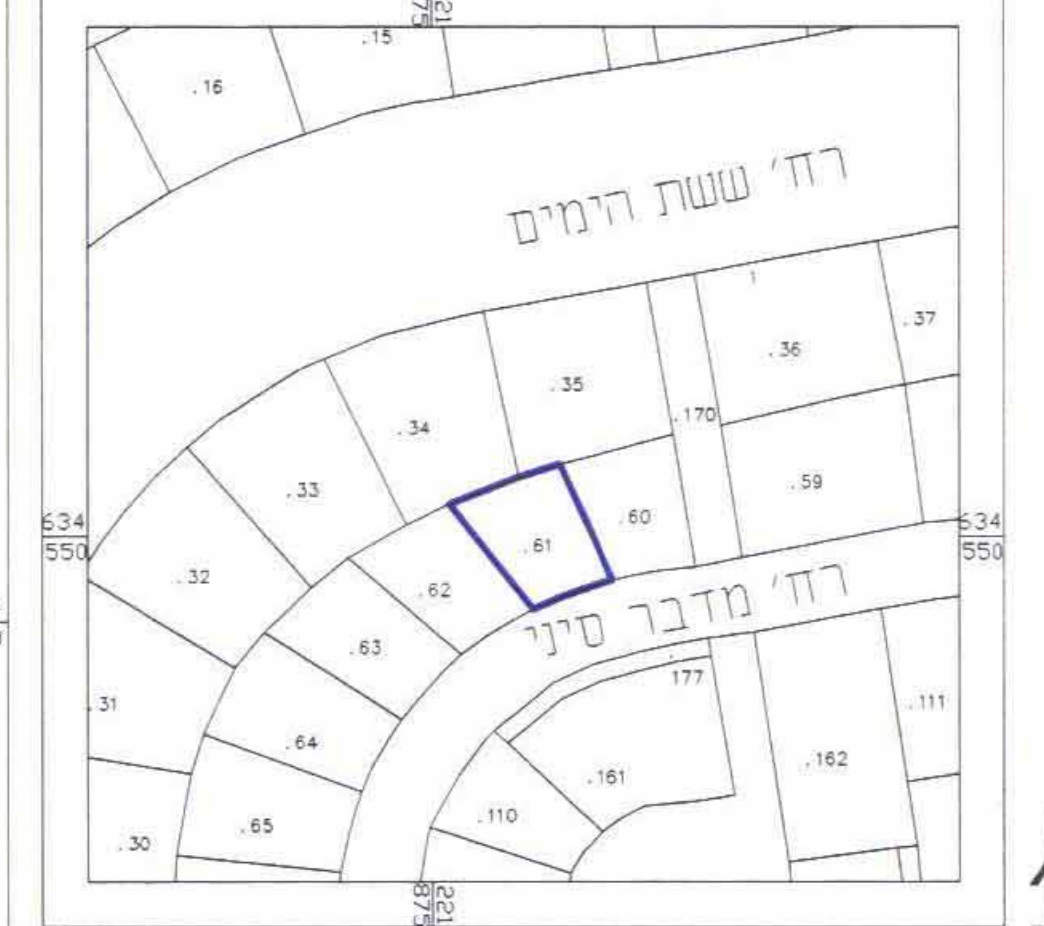

תרשים התמצאות קנ"מ 1:5000

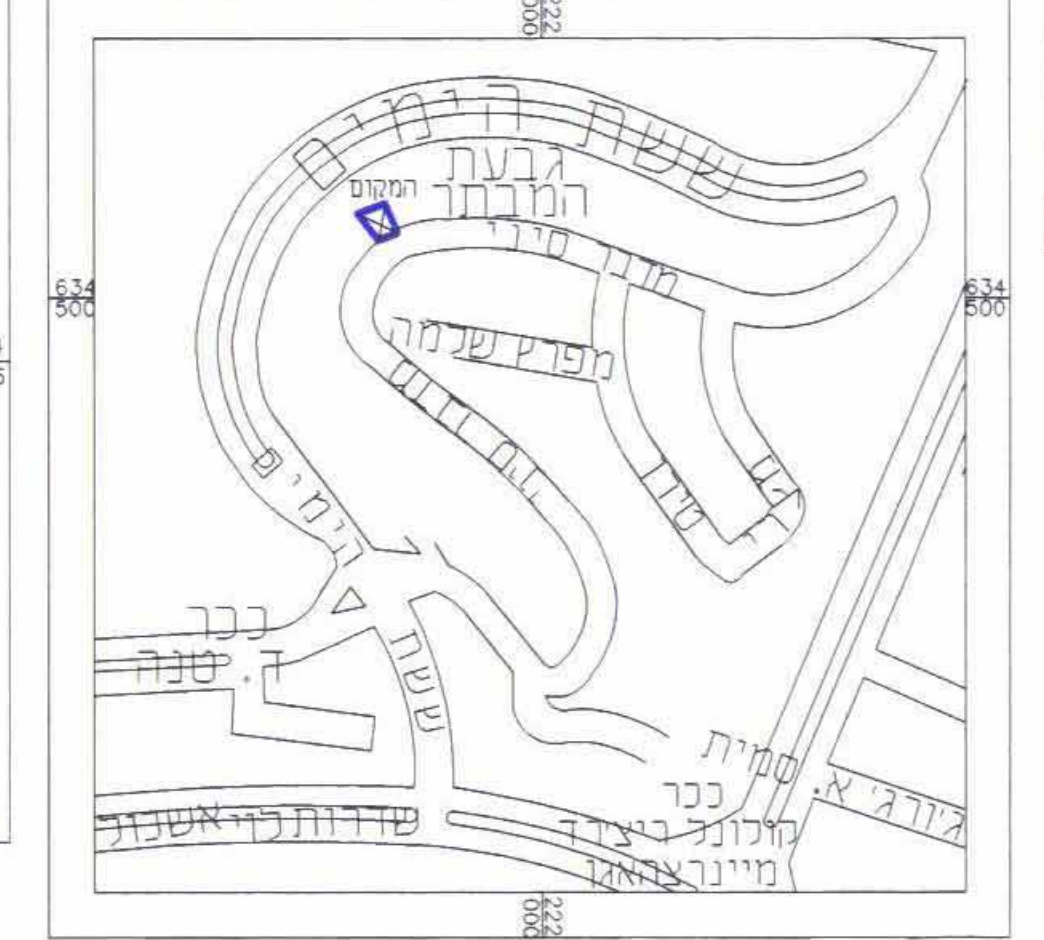

מצב מאושר

עפ"י תכניות מס' 1424, 4544, 3424
 קנ"מ 1:250

מקרא מצב מאושר:

- 1424 גבול תכנית מוצע
- גבול תכנית מאושר ומספרה
- שטח ציבורי
- אזור מגורים 5 מיוחד
- אזור מגורים 3 מיוחד
- דרך קיימת או מאושרת
- גבול חלקה
- מספר חלקה

לא לצרכי רישום

הערות:

1. לא לצרכי רישום.
2. העבודה לשורה לרשת ארצית נ"פ נקודות ממשלתיות 4396מ, 4671מ.
3. הגבהים בעבודה זו מבוססים על נק' 4396מ שגובהה 806.27 מ'.

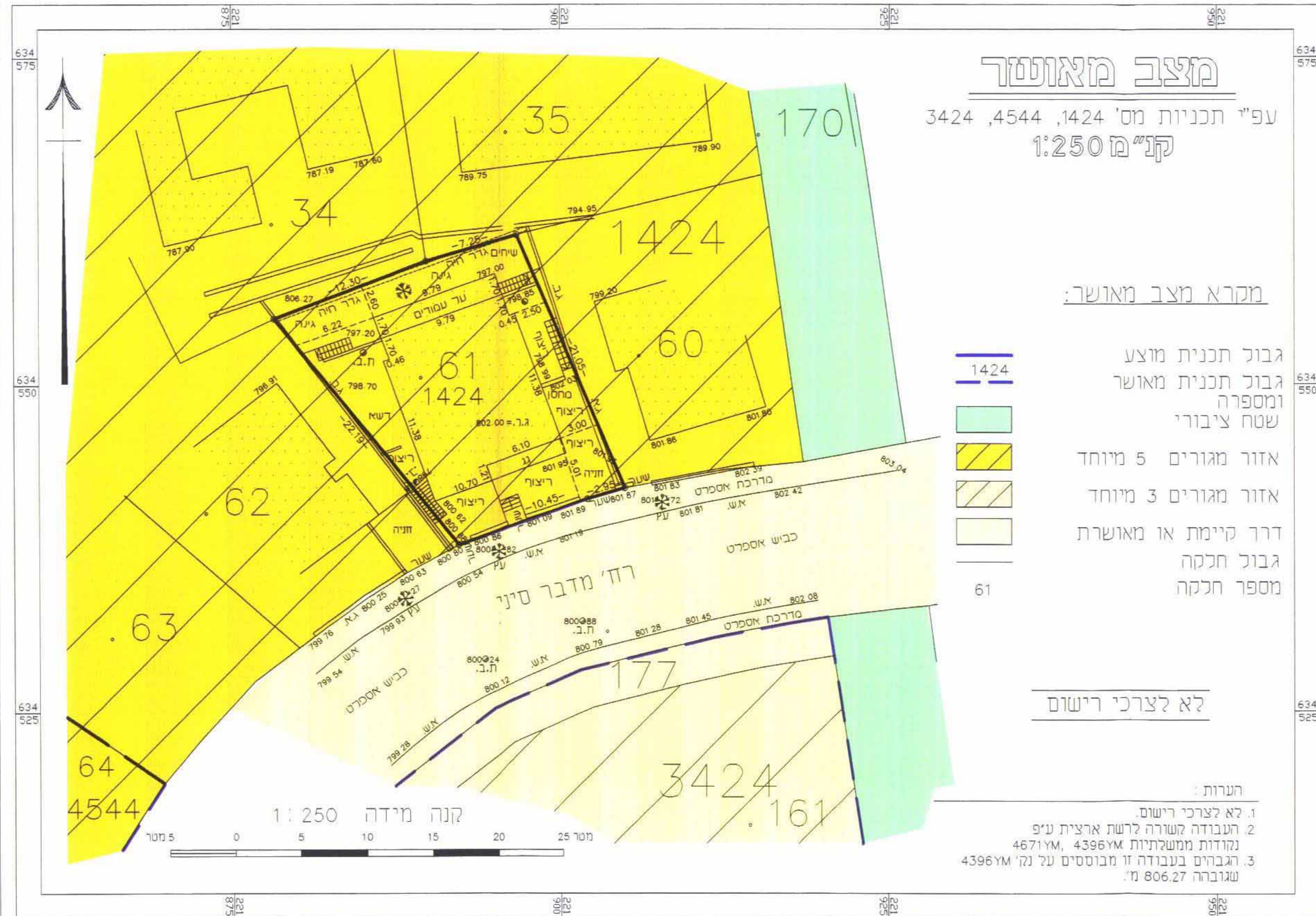

מצב מוצע

קנ"מ 1:250

מקרא מצב מוצע:

- גבול תכנית מוצע
- אזור מגורים מיוחד
- בינוי להריסה
- בניין קיים
- גבול חלקה
- מספר חלקה
- קו בניין מירבי לתוספת תת קרקעית
- קו בניין מירבי לתוספת על קרקעית

אברהם ארנסטר			
מהנדס ומודד מוסמך רישיון מס' 827			
רח' אריה אלטמן 28, ירושלים. טל - 02-5858538			
מס' קובץ	תאריך	קנ"מ	
05412p	26/11/06	1:250	

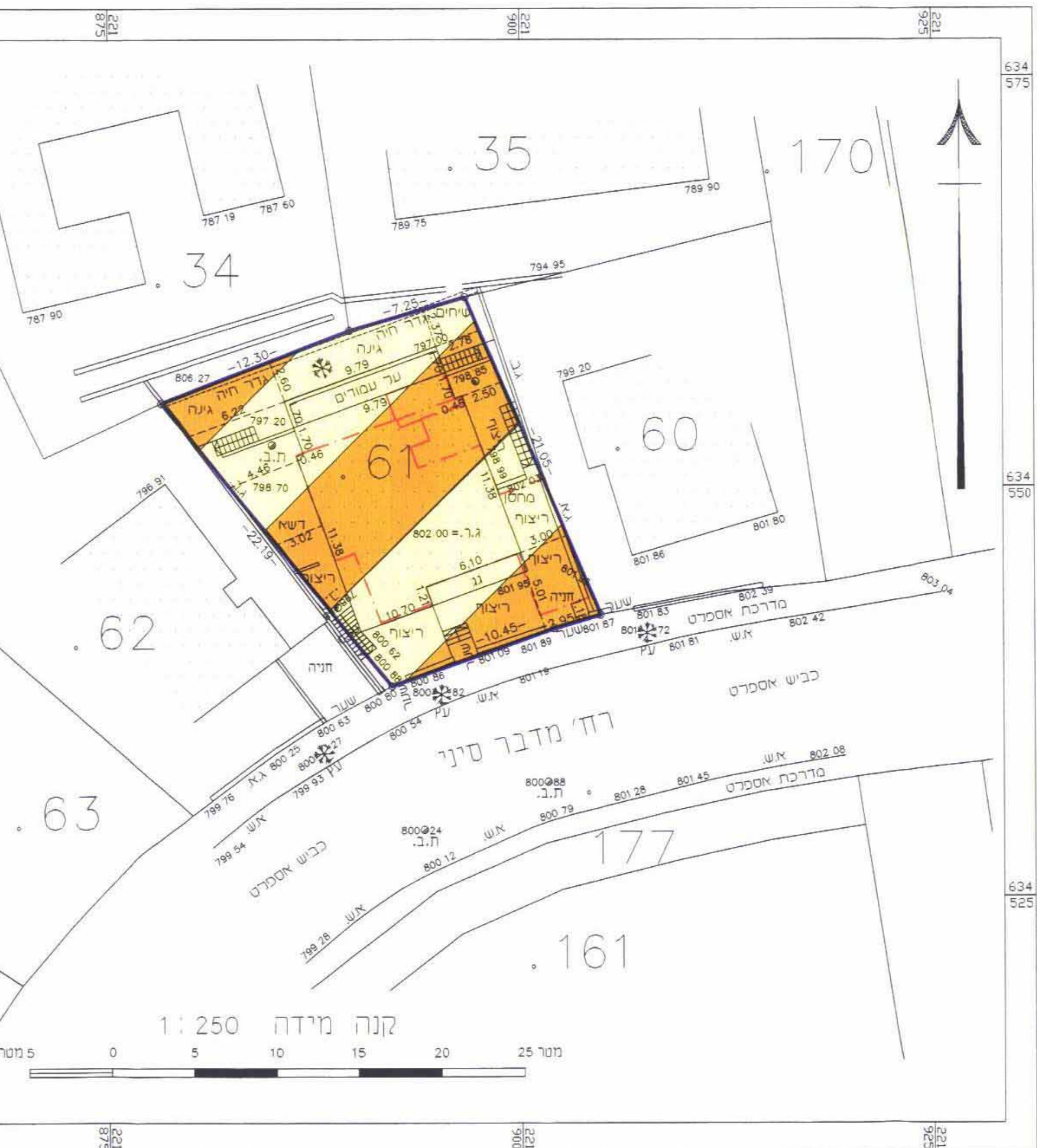

22-7-07