

מחוז ירושלים
 מרחב תכנון מקומי ירושלים
 תכנית מס. 9639
 שנוי לתכנית המתאר המקומית לירושלים
 (שנוי תכנית מתאר מקומית)

תשריט
 קנ"מ 1:250



מספר	כתובת	ת.ד.	בעלי הקרקע
050-5435210	רחוב עמנואל 15 ירושלים	98BH28065	ד"ר דנון צרפתי
054-5707499	רח. מעלות דפנה 135 ירושלים	024281487	לארי אביבה
5381944	רח. עמוס 15 ירושלים	00557728	נקי ציון
5381944	רח. עמוס 15 ירושלים	075504951	נקי פשה
5823341	רח. הר בבל 18 ירושלים	057139677	עידו משה
5382399	רח. עמוס 15 ירושלים	054301775	יעקוביץ ישי
5382399	רח. עמוס 15 ירושלים	054341623	יעקוביץ מרים
5382298	רח. עמוס 15 ירושלים	059294223	בלור שלום
5382436	רח. עמוס 15 ירושלים	001116170	דויטש שניאור זלמווד
5382436	רח. עמוס 15 ירושלים	5113582	דויטש לאה
5382291	רח. עמוס 15 ירושלים	036111623	לודמיר פרידה
5382291	רח. עמוס 15 ירושלים	310039896	לודמיר דוד
050-6501946	רח. עמוס 15 ירושלים	512177767	מזרחי גדעון

חתימת בעלי הקרקע ומגישי התכנית
 שלמה דייך
 דרכון צרפתי 98BH28065
 רח. הקבלן 25 דירה 6 טל. 050-435210
 תאריך: 20/9/07

חתימת המתכנן
 יצחק ליבנד - אדריכל - רשיון מס. 17409
 ת.ד. 48179 ירושלים 91481 טל. 6789914
 תאריך: 20.09.07

מקרא מצב מאושר

- גבול תכנית
- גבול תכנית מאושרת ומספרה
- אזור מגורים 3
- אזור מגורים מיוחד
- דרך קיימת ואו מאושרת
- בנין קיים
- גבול חלקה
- מספר חלקה

שם ירושלים מחוז ירושלים
 מקום: 30082
 גוש מס: 41
 חלקה מס: 0.539
 חשפה: 41
 הכוב עבודה: 0.539

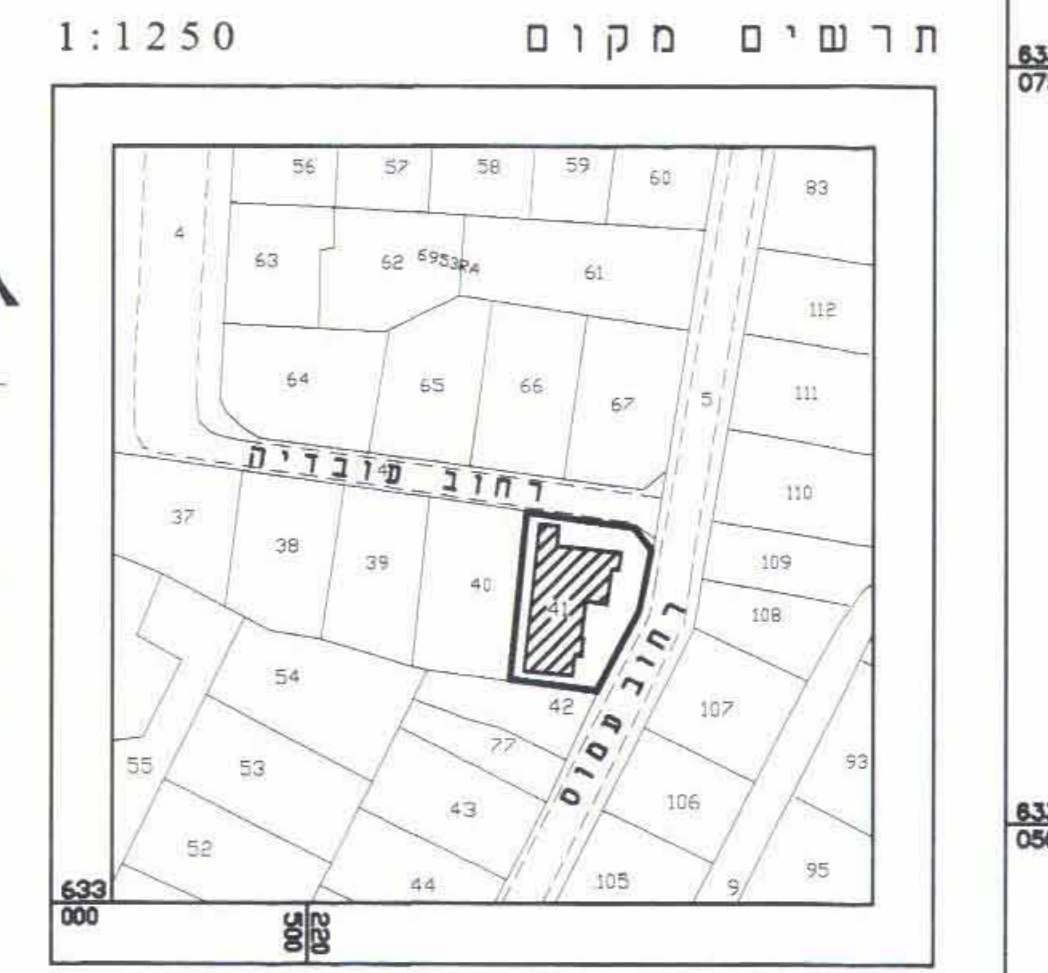

- הערות
- המספרים בסוגריים - גבהים אבסולוטיות
 - הגבהים מסורים בנקודה בי/א = 803.362
 - רשת הקורדינאטות מבוססת על נקודות: 667/ס, 425/ס
 - מפה הוכנה ברשת ישראלית-ירדנית

מפה טופוגרפית
 1:250 קנ"מ
 מצב מאושר
 1:250 קנ"מ

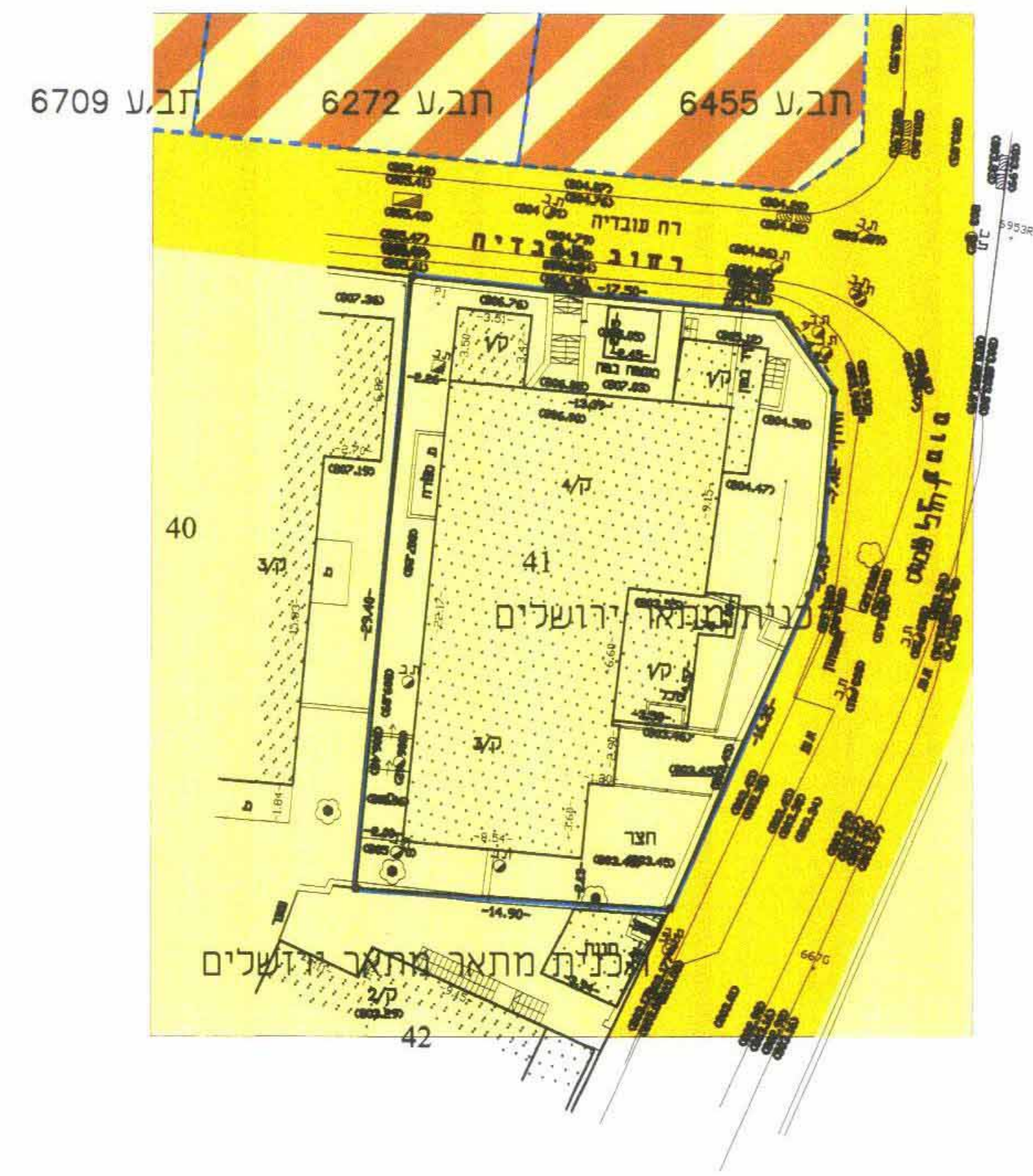

ציון שרון מודד מסמך
 יח"המעמלים 15, זולונו 58238
 טל. 03-866264

"לא לצרכי רישום"

מקרא מצב מוצע

- גבול תכנית
- אזור מגורים מיוחד
- גדר, מרפסת ומדרגות להריטה
- קוי הגנין המיועדים לתוספת הגניה
- בנין קיים
- גבול חלקה
- מספר חלקה



מפה טופוגרפית
 1:250 קנ"מ

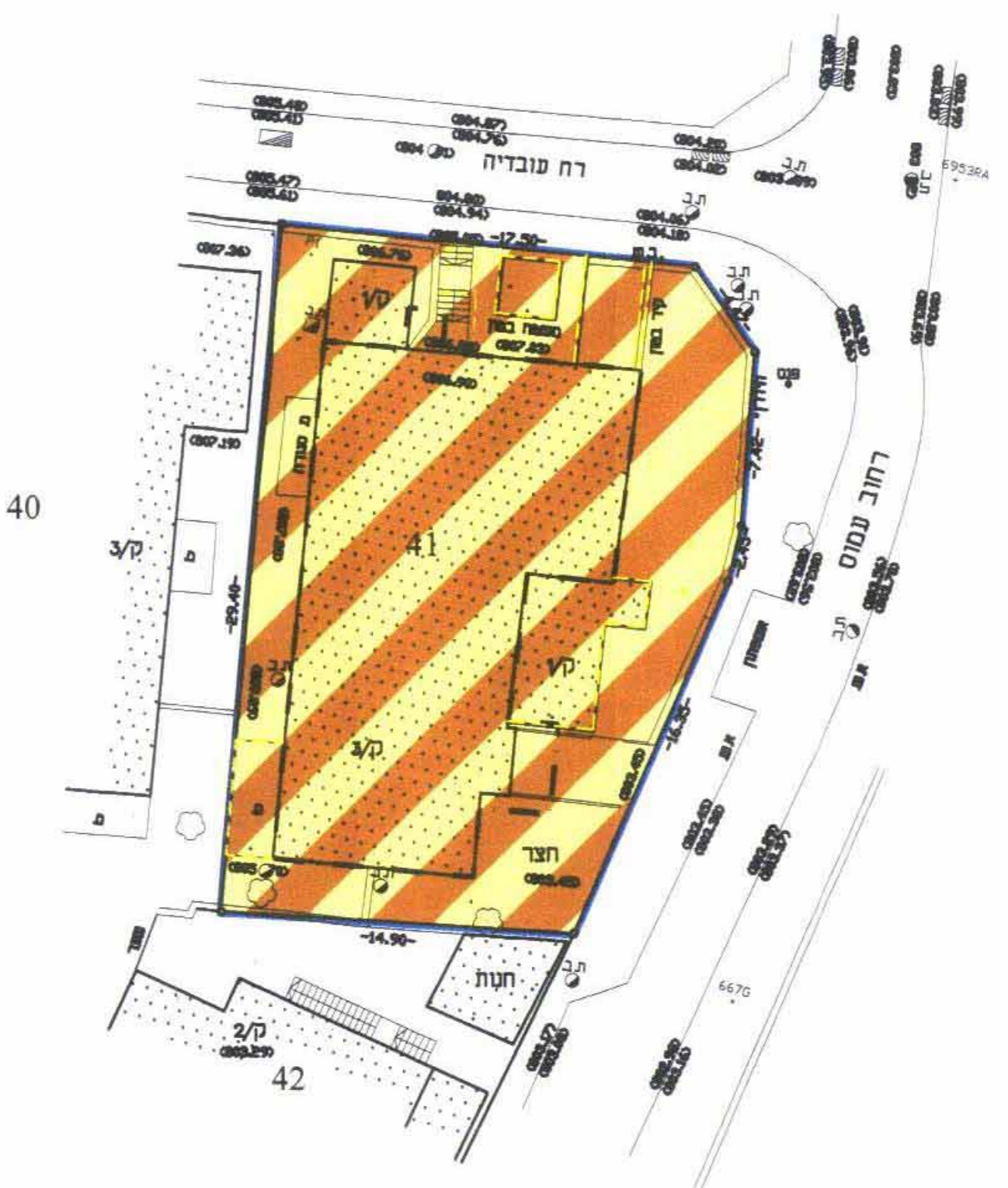

ציון שרון מודד מסמך
 יח"המעמלים 15, זולונו 58238
 טל. 03-866264

"לא לצרכי רישום"