

מחוז ירושלים  
מרחב תכנון מקומי לירושלים

תכנית מס 8329

(שניו תכנית מתאר מקומית)  
תשרי  
קנה מידה 1:250

חתימות:

אליהו לוי רחוב דוד יבין 37 י-ם.  
מיקוד 94707 ת.ד. 54585294  
טלפון: 5381834

משרד הפנים מחוז ירושלים  
איו"ר תכנית מס' 8329  
הועד המחוזי והמחוזי לאשר את התכנית  
בשיתוף מס' 1106 ביום 04.06.07  
יו"ר הוועד

חתימת מגישי התכנית:  
אליהו לוי רחוב דוד יבין 37 י-ם.  
מיקוד 94707 ת.ד. 54585294  
טלפון: 5381834

חתימת המתכנן:  
ידידיה סין שלום רח.מ. בן היכל 5 י-ם  
טלפון: 02-6222921 ת.ד. 1530216

תאריך: 07-09-05

מחוז: ירושלים  
נפה: ירושלים  
עיר: ירושלים  
מקום: רח' דוד יבין 37  
גוש: 30071 חלקה: 62  
שטח: 0.405 ד.מ.

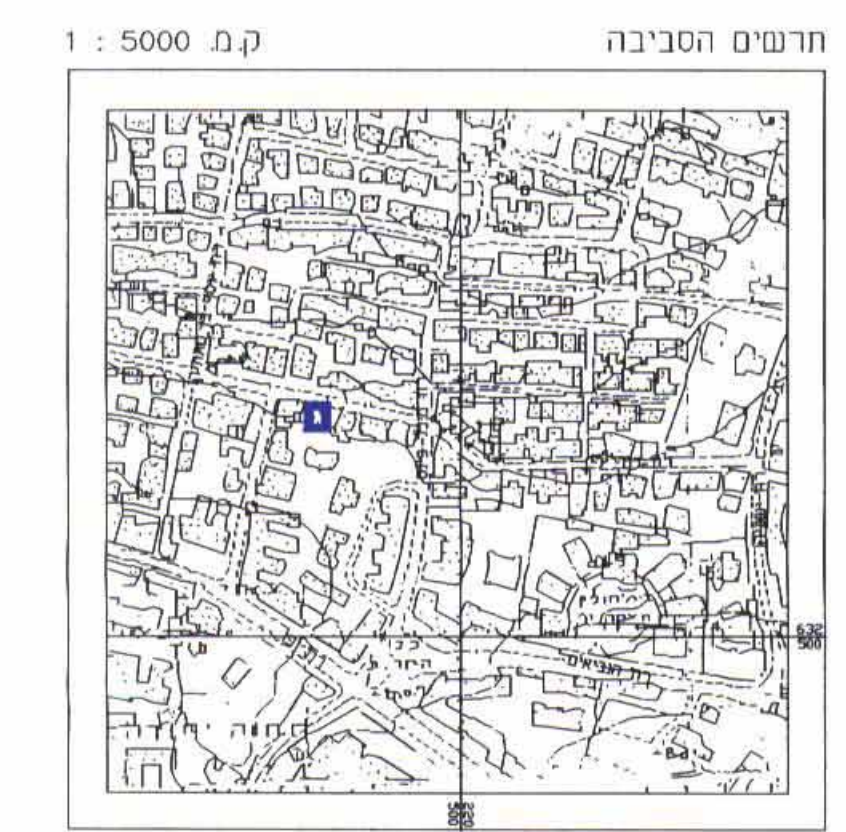
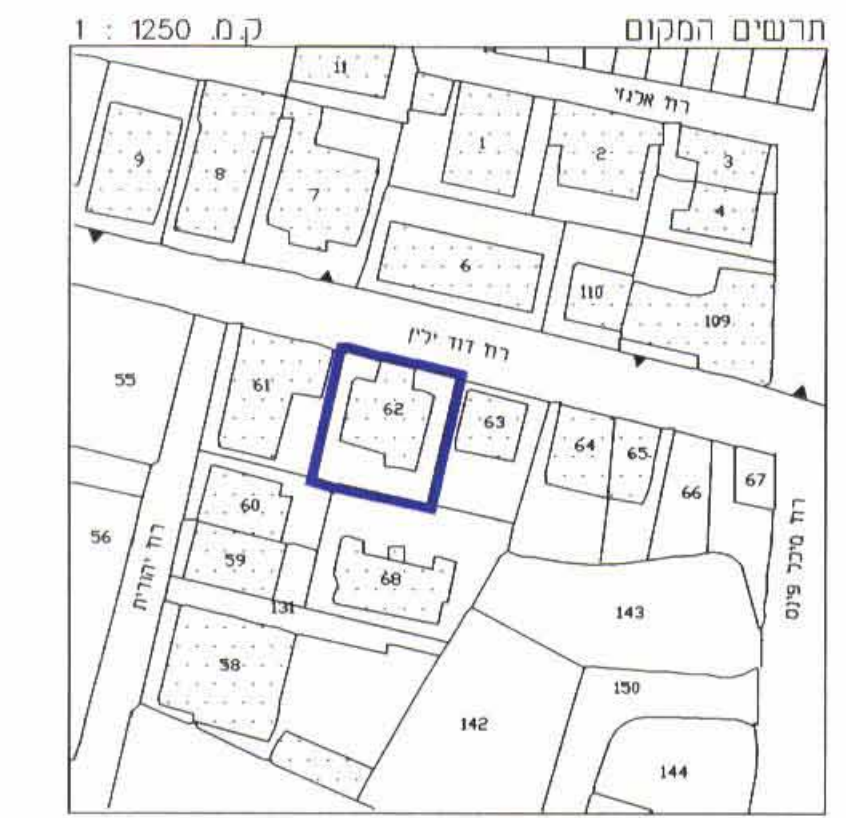

מצב מאושר ע"פ  
תכנית מס' 6347 ותכנית המתאר המקומית של י-ם  
קנה מידה 1:250

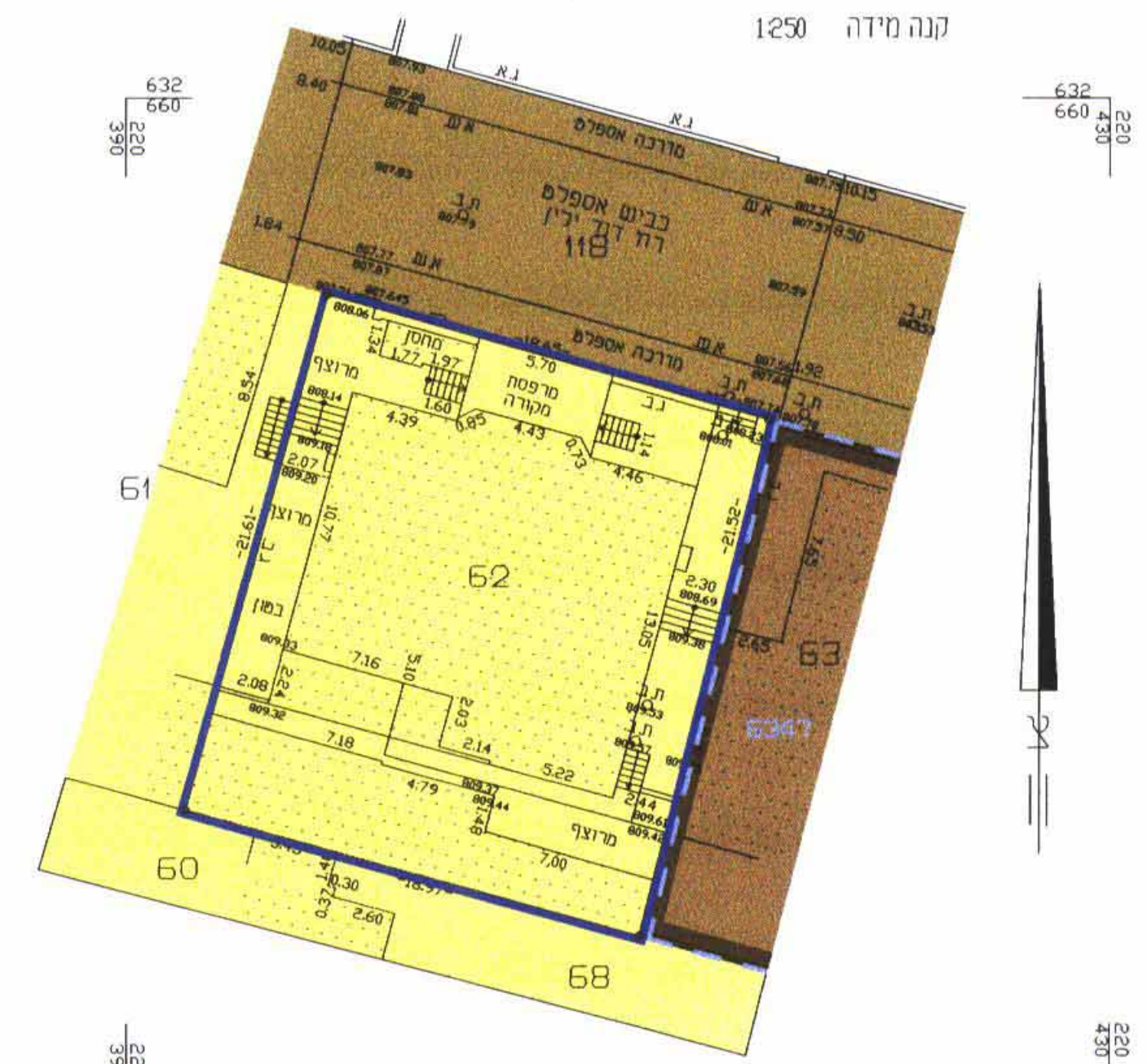

מצב מוצע  
ק.מ. 1:250

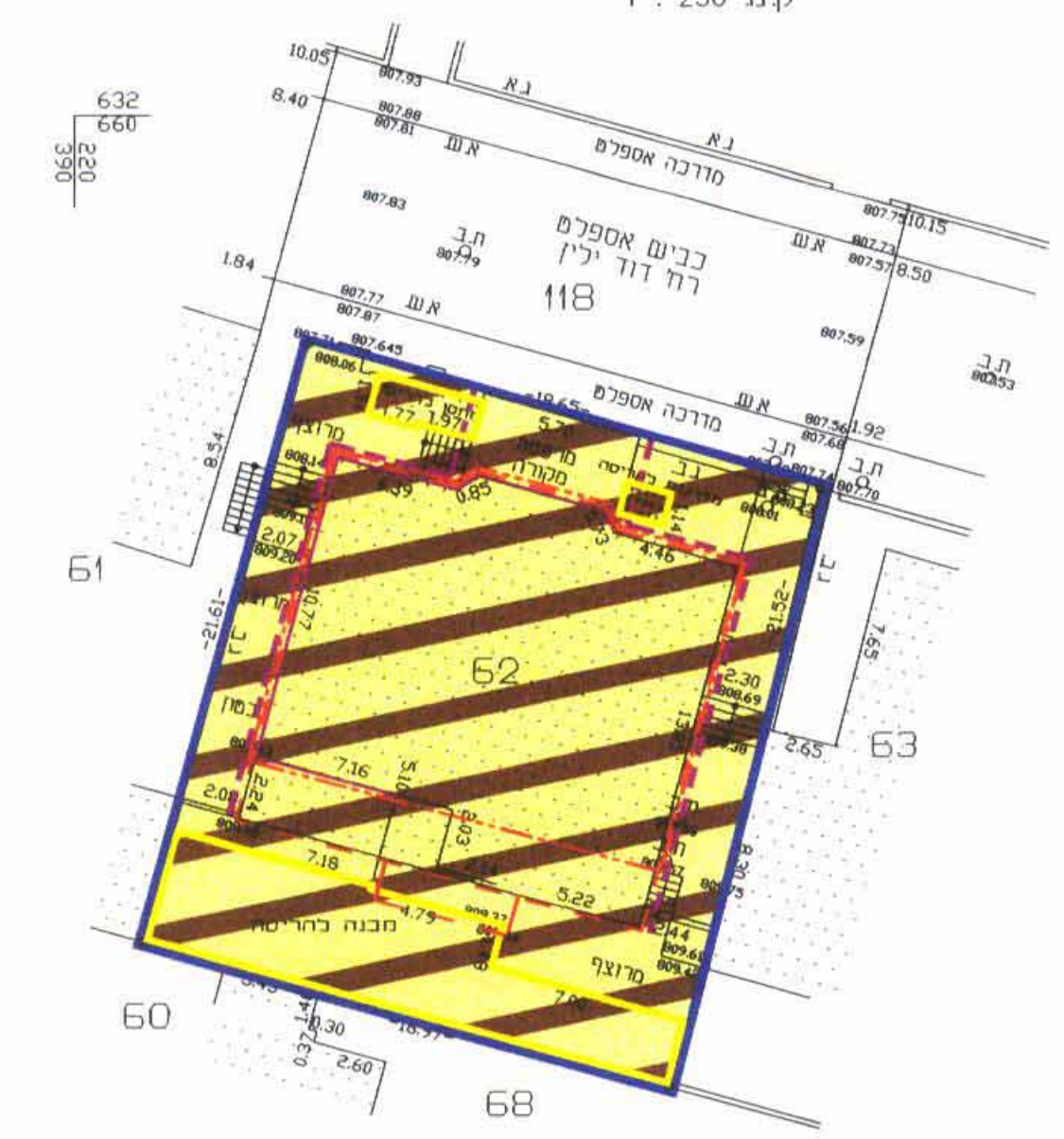

מס' סדורי י.ס. 206/99/

לא לצרכי רישום  
יעקב סוסן מודד מוסמך  
ת.ד. 1395 ירושלים 02-5816642  
29.5.2002  
יעקב סוסן מודד מוסמך  
ת.ד. 1395 ירושלים 02-5816642  
15.10.07

הערות:  
1.המפה קשורה לרשת ארצית ומבוססת על נקודות י'ס/8163, י'ס/8162.  
2.הגבהים אבסולוטים ומבוססים על BM 22=811.16.