

מחוז ירושלים
מרחב תכנון מקומי ירושלים
תכנית מס' 11391
שינוי לתכנית 3601
ושינוי לתרשיץ 5\53\09
עם הוראות של תכנית מתאר מקומית)
תשרים
ק.מ. 1:250

חתימות:
 בעלי הקרקע: משרד הפנים מחוז ירושלים
 לבל אברם ונושן הפקדת תכנית מס' 11391
 דמגוני שלמה ח'זעה המחוזית החליטה להפקיד את התכנית
 משפ' גד בשיבה מס' 1406 כיום
 שר' אוריאל וענת יו"ר תועה
 סטבסקי דניאל ואנה
 עומסי הרצל ומרי
 חתימת מלגש התוכנית:
 עומסי מירי ת.ז. 24616716
 רח' זאב שרף 6/17 פסגת זאב
 טלפון: 02-5836006

חתימת המתכנן:
 אדריכל ישראל חיימן מר. 84983
 ראובן ארזי 1/8 פסגת זאב
 טל: 050-5733767
 פקס: 02-5400363
 ישראל חיימן
 אדריכל
 ת.ז. 84983
 תאריך: אפריל 2007

מחוז : ירושלים
 נפה : ירושלים
 המקום : רח' זאב שרף 17 שכ' פסגת זאב
 גוש : 30629
 חלקה : [31] ארעית
 השטח : 0.504 (ד"מ)
 הוכן עבור בעלים

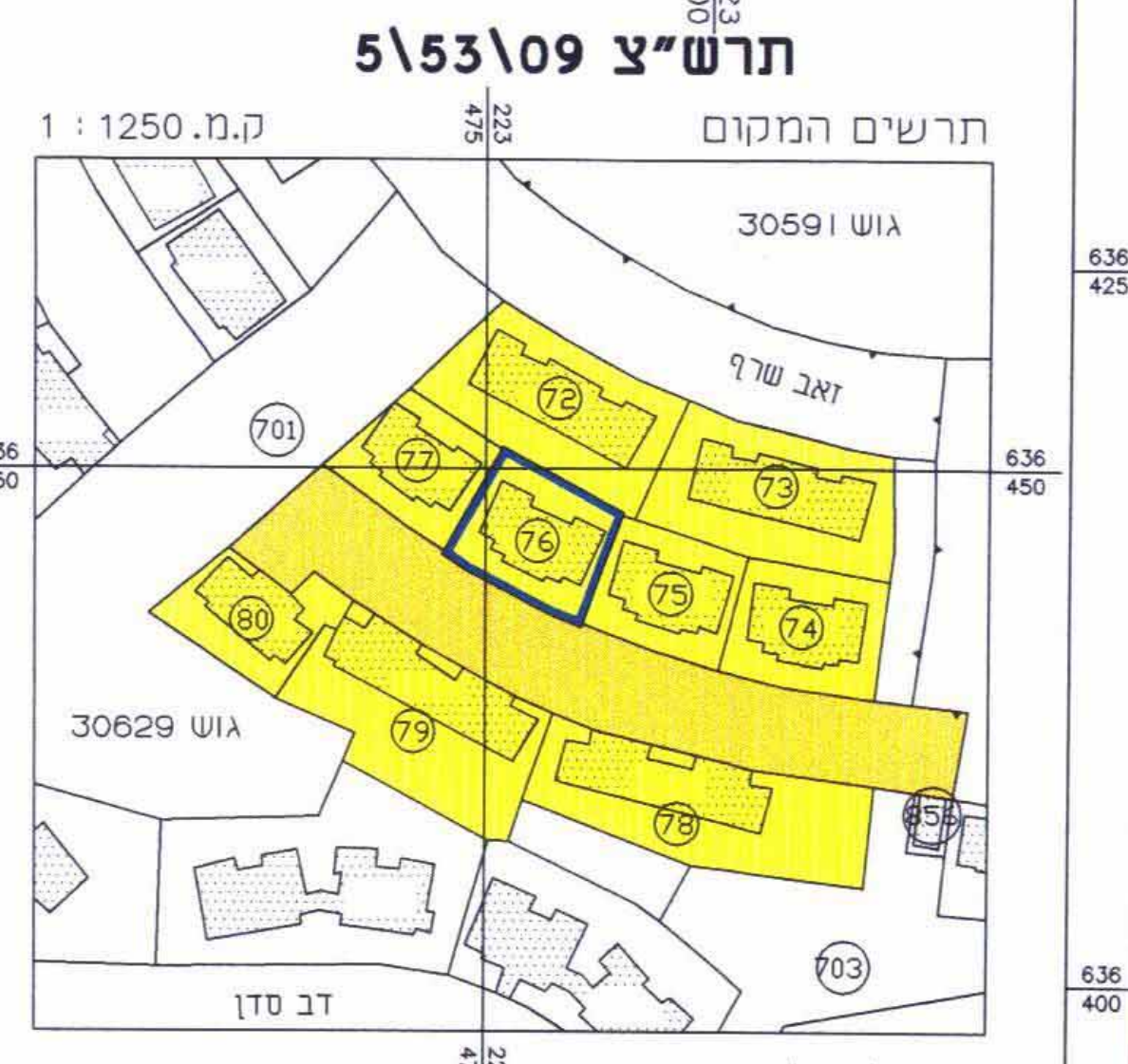
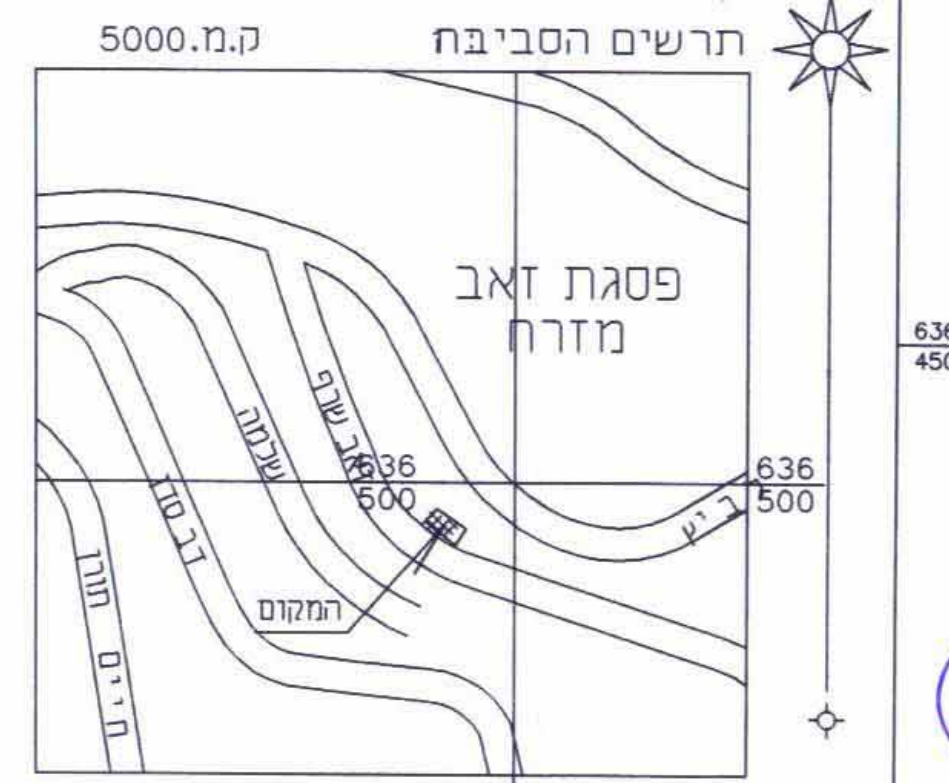

מורטוב אלכס - מודד מוסטן	
משרד למדידת תוכנית רישון	
אשדוד - רובע הסיסי, רח' העצמאות 16/35	
טל: 088551173, 054389292 משרד: 088551173, 054389292	
תכנית:	מפה מופתרפת
חטיב:	מגרש גוש 30629 חלקה 31
הוכן עבור:	
תאריך:	09.04.2007
קנין:	מודד מוסטן: א. מורטוב
1:250	מס' רישון: 959

מצב מאושר
עפ"י תכנית 3601



- מקרא:
 גבול תכנית
 גבול חלקה קיימת
 אזור מגורים
 דרך ציבורית
 בנין קיים
 מס' חלקה 5/53/09



המפה עודכנה בתאריך 09.04.2007 ובוצעה בהתאם לתקנות המודדים (מדידות ומיפוי), התשנ"ח 1998

מורטוב אלכסיי
 אשדוד-רובע הסיסי
 רח' העצמאות 16/35 מ.ר. 959
 שם המודד ועננו מספר רישון



- הערות:
 1. המדידה קשורה לרשת בקרה אופקית וארצית ומבוססת על נקודות NY 782 ו-NY 781
 2. המדידה קשורה לרשת בקרה אנכית וארצית ומבוססת על NY 782 שגובהו 697.59
 3. גבולות החלקה נלקחו מתצ"ר מס' 771/98
 4. הרקע של הגושים והחלקות הנו גרפי ומשמע כרקע בלבד, ואינו מהווה אסמכתא לסימון ויחידים גבולות.

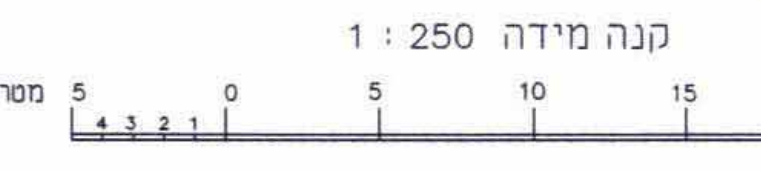

מחוז : ירושלים
 נפה : ירושלים
 המקום : רח' זאב שרף 17 שכ' פסגת זאב
 גוש : 30629
 חלקה : [31]
 השטח : 0.504 (ד"מ)
 הוכן עבור בעלים

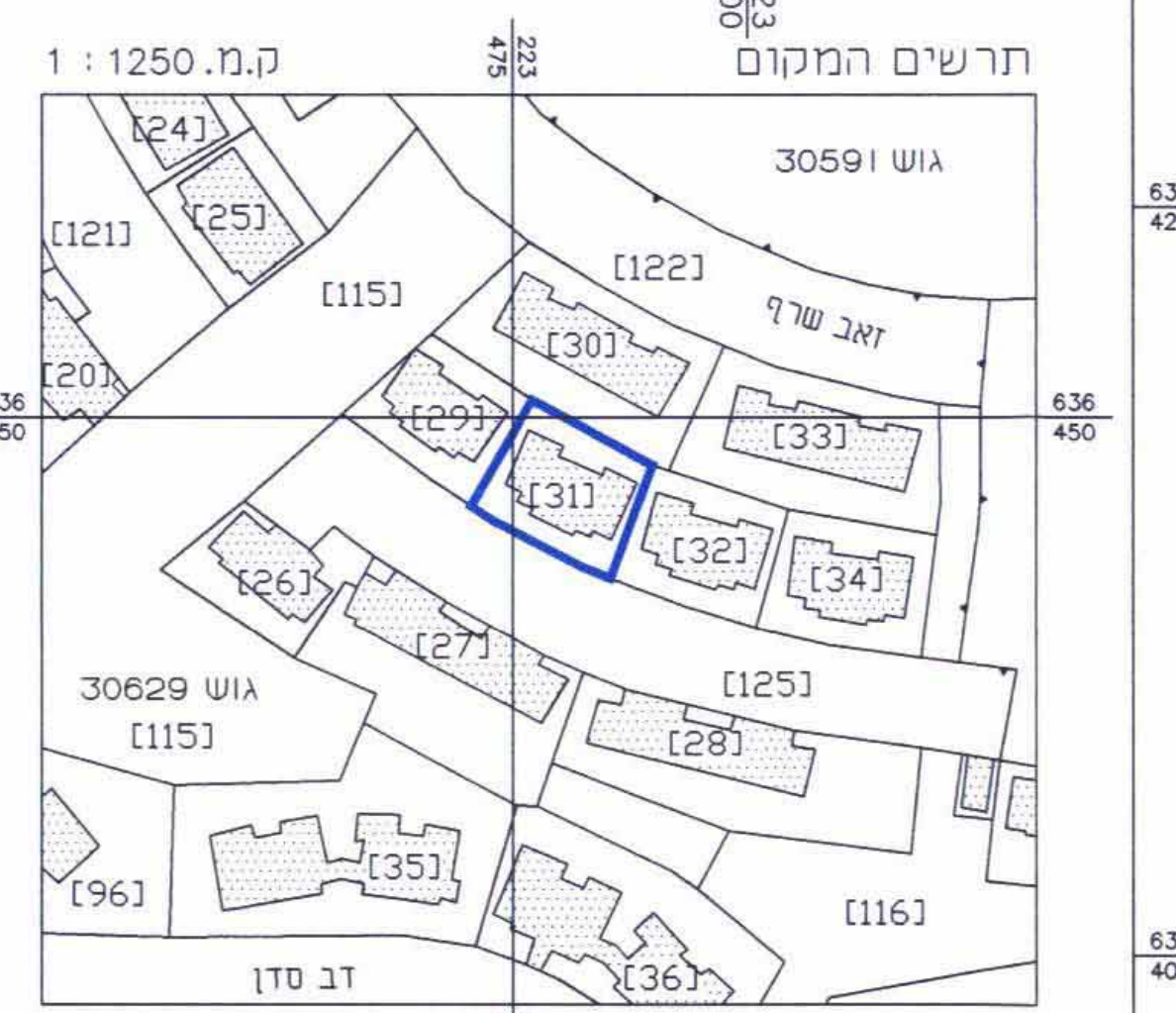
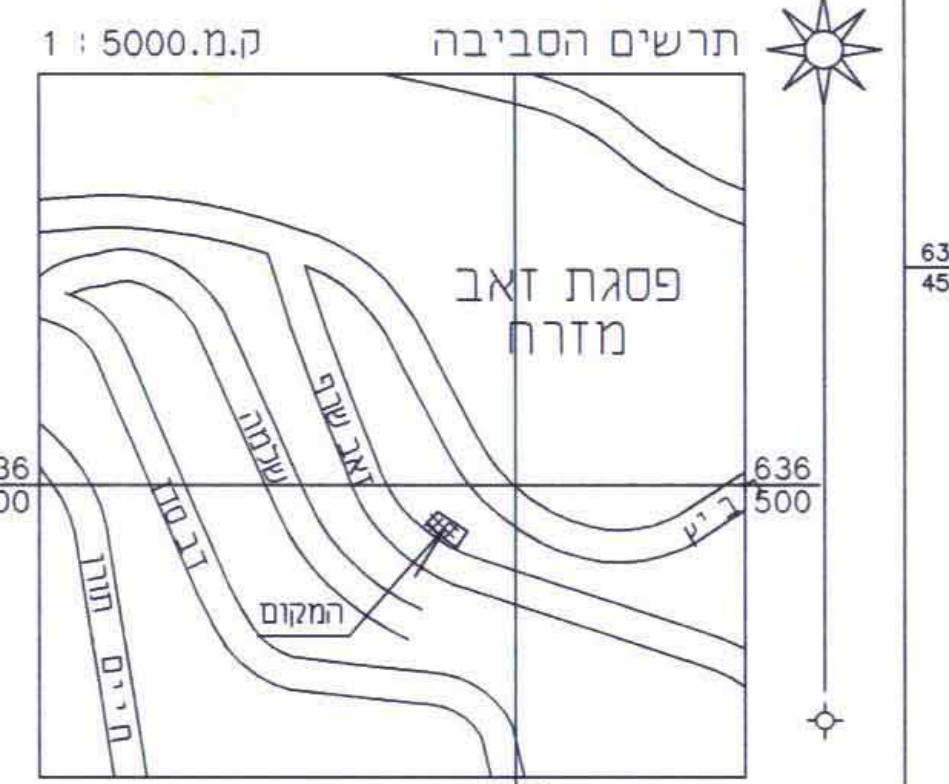

מורטוב אלכס - מודד מוסטן	
משרד למדידת תוכנית רישון	
אשדוד - רובע הסיסי, רח' העצמאות 16/35	
טל: 088551173, 054389292 משרד: 088551173, 054389292	
תכנית:	מפה מופתרפת
חטיב:	מגרש גוש 30629 חלקה 31
הוכן עבור:	
תאריך:	09.04.2007
קנין:	מודד מוסטן: א. מורטוב
1:250	מס' רישון: 959



תוכנית מצב מוצע

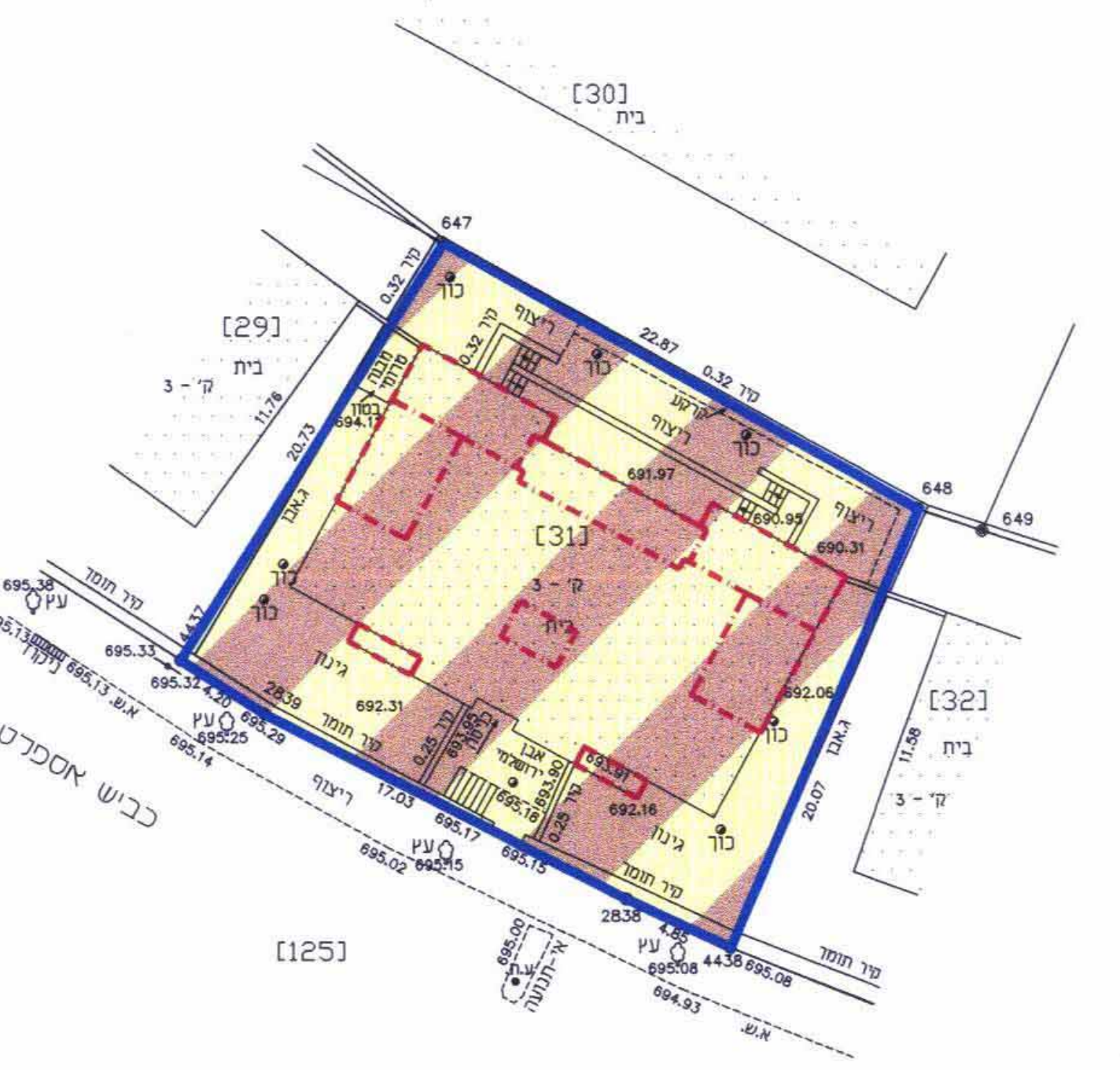

- מקרא:
 גבול תכנית
 גבול חלקה קיימת
 אזור מגורים מיוחד
 בנין קיים
 מס' חלקה ארעית [31]
 קו בניין לתוספת מרביות

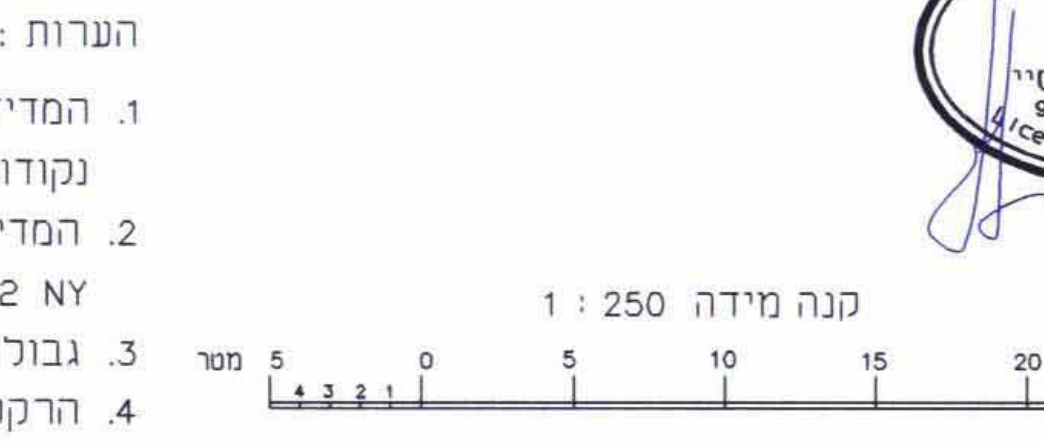

- הערות:
 1. המדידה קשורה לרשת בקרה אופקית וארצית ומבוססת על נקודות NY 782 ו-NY 781
 2. המדידה קשורה לרשת בקרה אנכית וארצית ומבוססת על NY 782 שגובהו 697.59
 3. גבולות החלקה נלקחו מתצ"ר מס' 771/98
 4. הרקע של הגושים והחלקות הנו גרפי ומשמע כרקע בלבד, ואינו מהווה אסמכתא לסימון ויחידים גבולות.

