ועדת שקמים
01-04-2008
התקבל

תכנית מסי 6\מק\2101

קיבוץ בית גוברין,
הצרחת שטחים בין שפ״פ ושטח בנייני משק

תכנית מפורטת לפי סעיף 62 אי (אי) (1)

תשריט

איחוד וחלוקה	סמכות ראשית	אופי התכנית
איחוד וחלוקה בהסכמת כל הבעלים בכל תחום התכנית	ועדה מקומית	תכנית שניתן מכוחה להוציא היתרים והרשאות

מחוז : דרום
מרחב תכנון מקומי : שקמים
רשות מקומית : מועצה אזורית יואב

שטח התכנית : 12,272 מ״ר
קנה מידה: 1 : 1250

גושים וחלקות בתכנית:

גוש	סוג הגוש	חלקות בשלמותן	חלקי חלקות
34202	מוסדר	-	2, 3

חותמות מוסד התכנון :

ועדה מקומית: שקמים
אשור תכנית מס׳ 6/מק/2101
הועדה המקומית החליטה לאשר את התכנית
בישיבה מס׳ 399 ביום 4/12/07
מהנדס הועדה

שלב: הגשה **מהדורה :** 1 **תאריך :** 12/03/08

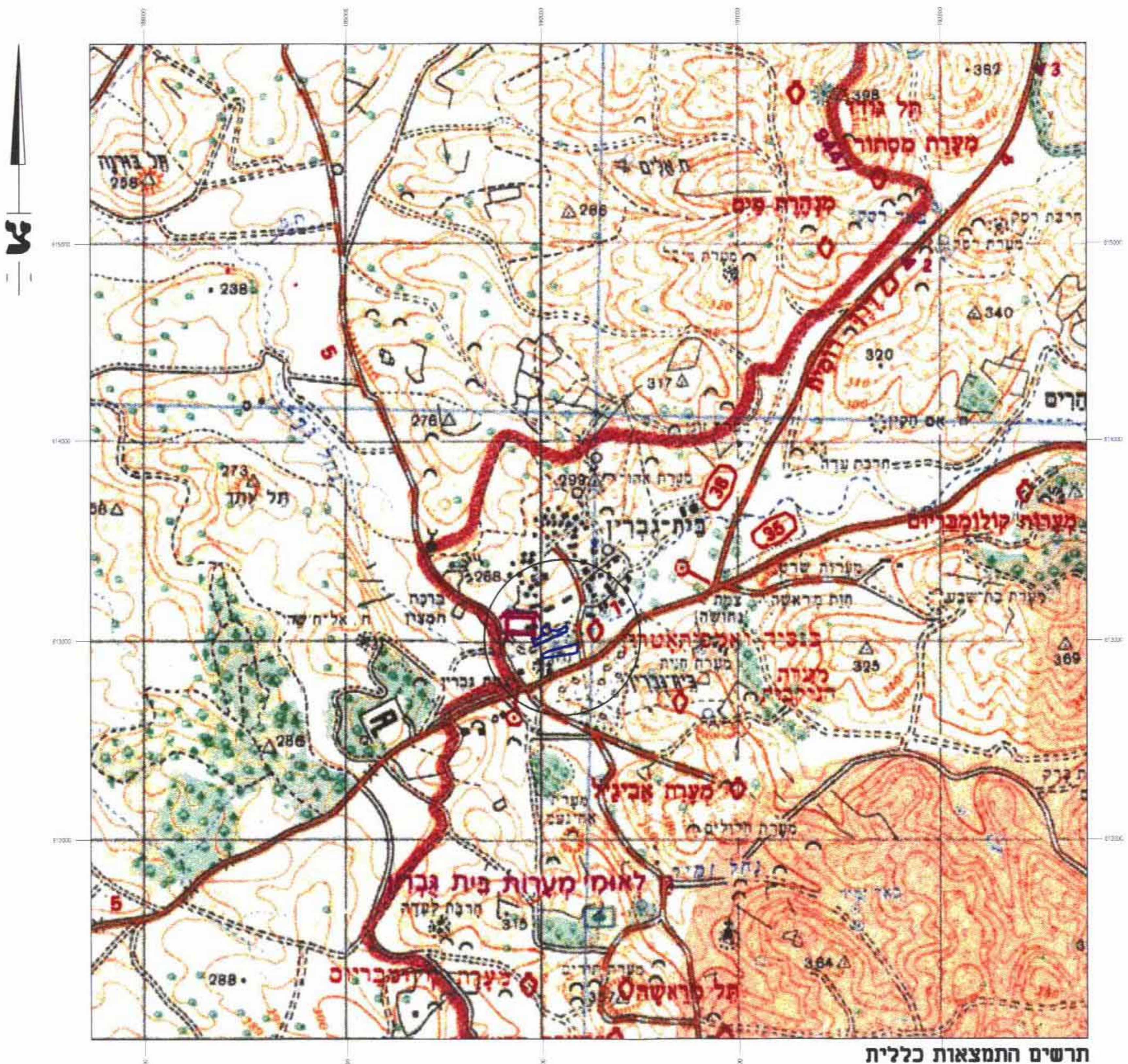
צ
תל גודד
מערת מסתור
מערת פים
בית-גוברין
מערות קולומבריום
מערת אבניה
לאומי מערות בית גוברין
תל מראשה
364
340
320
325
288
238

תרשים התמצאות כללית
קנ״מ 1 : 20,000

שמות וחתימות :

יוזם התכנית	שם: לא רלבנטי כתובת: טלפון: פקס:	חתימה: דוא״ל
מגיש התכנית	שם: קיבוץ בית גוברין אגודה שיתופית להתיישבות חקלאית כתובת: ד.נ. לכיש דרום, 79370. טלפון: 08-6874211 פקס:	חתימה: קיבוץ בית גוברין דוא״ל
בעל הזכויות בקרקע	שם: מינהל מקרקעי ישראל. כתובת: רח׳ יפו 216, ירושלים טלפון: 02-5318888 פקס: 02-5318878	חתימה: דוא״ל
עורך התכנית	שם: אבנר מלכוב אדריכל ומתכנן ערים מספר רשיון 9857 כתובת: ת.ד 4531, ירושלים 91044 טלפון: 02-5333455 פקס: 02-5346947	חתימה: אדריכל דוא״ל a_malkov@netvision.net.il
מודד	שם: ברני גטיניו-אגרומפ, מיפוי וסקרים הנדסיים בע״מ מספר רשיון 570 כתובת: רח׳ הרצירה 14, רמת-גן 52521 טלפון: 03-7541000 פקס: 03-7516356	חתימה: ברני גטניו מודד מוסמך מס׳ רשיון 570 דוא״ל

25-03-2008

טבלת שטחים :

מצב מאושר			מצב מוצע		
יעוד	במ״ר	ב- %	יעוד	במ״ר	ב- %
שטח פרטי פתוח	6.136	50.0	מבני משק	6.136	50.0
אזור מבנה משק	6.136	50.0	פרטי פתוח	6.136	50.0
סה״כ	12,272	100	סה״כ	12,272	100

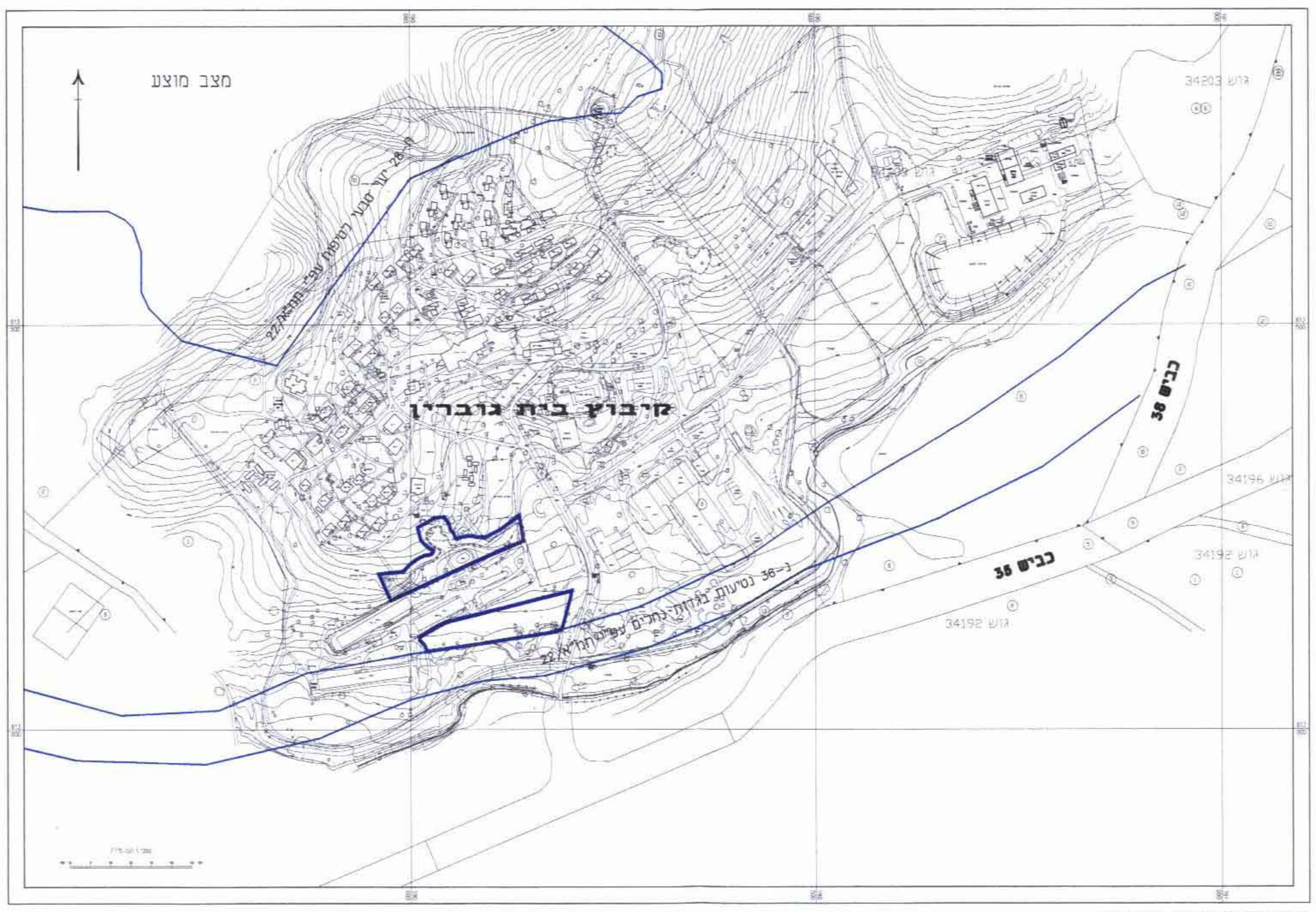
מצב מוצע
קיבוץ בית גוברין
כביש 35
כביש 38
34203 גוש
34196 גוש
34192 גוש

תרשים סביבה קרובה
קנ״מ 1 : 5,000