מחוז ירושלים
מרחב תכנית מקומי ירושלים
תכנית מס' 9937
שינוי לתכנית מס' 2639
(שינוי תכנית מתאר מקומית)

תשריט

קנ.מ. : 1:250

חתימות

בעל הקרקע:
אימיק גרגועי
מס' ת.ז. 0 8038882

מגיש התכנית:
אימיק גרגועי
מס' ת.ז. 0 8038882

המתכנן:
סימון קוזבה
מס' ת.ז. 80070196
מס' מק"מ 6288036
ת.ד. 54740 ירושלים
מס' רישום : 81488

Simon Kouba
Architect - Town Planner
Al. Aghbani 17 - Jeru. 288036

תאריך 16/11/2006

מחוז	ירושלים
נפה	ירושלים
עיר/כפר	ירושלים
המקום	וַדִי אלג'וז
גוש	30057
חלקה	215
הוכן עבור	
השטח	645 מ"ר

תרשים מקום 1: 1250

תרשים התמצאות 1: 10000

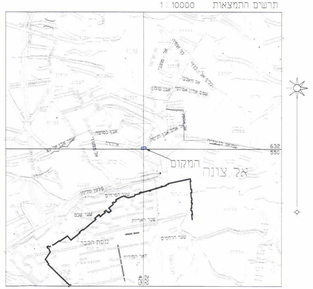

מצב מאושר ע"פ תכנית 2639

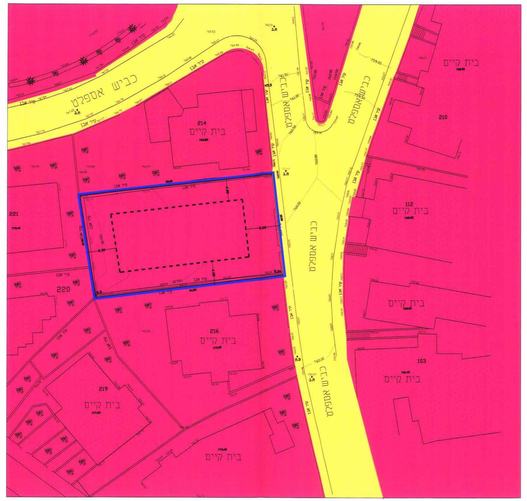

מקרא מצב מאושר

- גבול תכנית 9937
- אזור מגורים 1
- בניין קיים
- דרך קיימת או מאושרת
- גבול חלקה
- 215 מס' חלקה
- קו בניין מאושר

אני מאשר כי מסך זה הוא העתק נכון של מסך רקע שאושרה על מסך מדידה עדכנית ביום _____ בחתימתי. עמה _____ כל הפרטים שמוזכר במסך המדידה ותיקונים ותיקון הוא _____ המסך נצבעה בהיאום לתקנות המדידים ומדידה ומדידות (מדידה ומדידות) - 1998

שם המודד ומספר רישיון | מספר רישיון | תאריך

הערות:
1. המידות מצויינות בשדה מטרים
2. מבוסס על מדידות שבוצעו ע"י מ.ד. ... בתאריך ...
3. המבוסס על המאושרת ע"פ מבוסס על תא

קנה מידה 1: 250

מצב מוצע

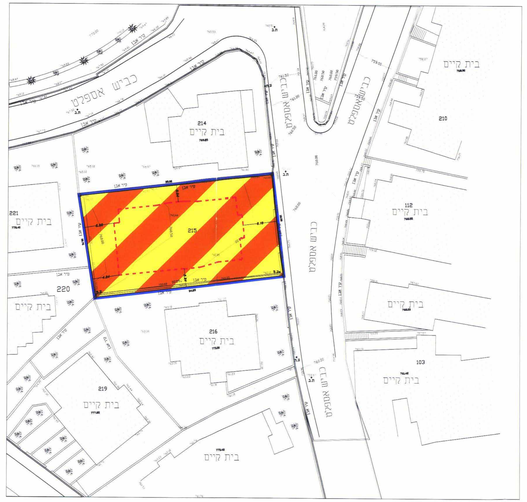

מקרא מצב מוצע

- גבול תכנית 9937
- אזור מגורים מיוחד
- בניין קיים
- גבול חלקה
- 215 מס' חלקה
- קו בניין מוצע

אזור מגורים מיוחד

אני מאשר כי מסך זה הוא העתק נכון של מסך רקע שאושרה על מסך מדידה עדכנית ביום _____ בחתימתי. עמה _____ כל הפרטים שמוזכר במסך המדידה ותיקונים ותיקון הוא _____ המסך נצבעה בהיאום לתקנות המדידים ומדידה ומדידות (מדידה ומדידות) - 1998

שם המודד ומספר רישיון | מספר רישיון | תאריך

הערות:
1. המידות מצויינות בשדה מטרים
2. מבוסס על מדידות שבוצעו ע"י מ.ד. ... בתאריך ...
3. המבוסס על המאושרת ע"פ מבוסס על תא

קנה מידה 1: 250

טבלת ייעודי קרקע

ייעוד	מצב מאושר מ"ר	מצב מאושר %	מצב מוצע מ"ר	מצב מוצע %
אזור מגורים 1	645	100	---	---
אזור מגורים 2 מיוחד	---	---	645	100
סה"כ	645	100	645	100

אני מאשר כי מסך זה הוא העתק נכון של מסך רקע שאושרה על מסך מדידה עדכנית ביום _____ בחתימתי. עמה _____ כל הפרטים שמוזכר במסך המדידה ותיקונים ותיקון הוא _____ המסך נצבעה בהיאום לתקנות המדידים ומדידה ומדידות (מדידה ומדידות) - 1998

שם המודד ומספר רישיון | מספר רישיון | תאריך