

# מרחב תכנון מקומי ירושלים תוכנית מס' 4416

שינוי מס 10/92 לתוכנית המתאר המקומית לירושלים  
(שנוי תכנית מתאר מקומית)

תשריט 1:250

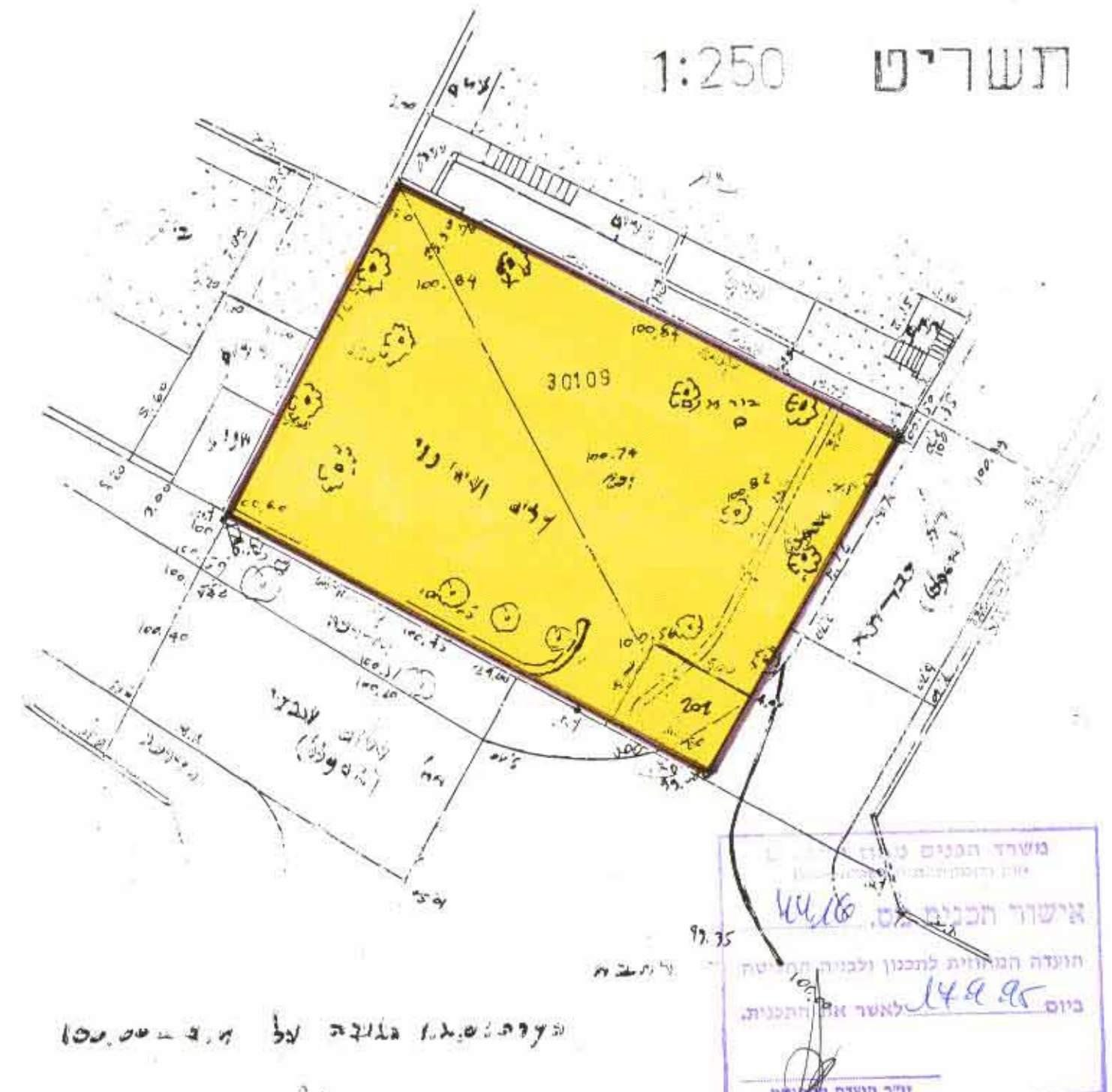

מקרא מצב מאושר:  
 אזור מגורים 4 מס' גוש  
 מס' חלקה קיימת  
 גבול חלקה קיימת

מצב מאושר ע"פ תכנית המתאר המקומית לירושלים  
 קנה מידה 1:250

חתימת בעלי הקרקע  
 חתימת מגיש התוכנית  
 חתימת המתכנן:                     

חיים שחר - אדריכל  
 רח' חולון 18 ירושלים  
 טל: 528376-02

22.1.96 תאריך

מס' סדרתי: ז.מ.נ. / 35/91

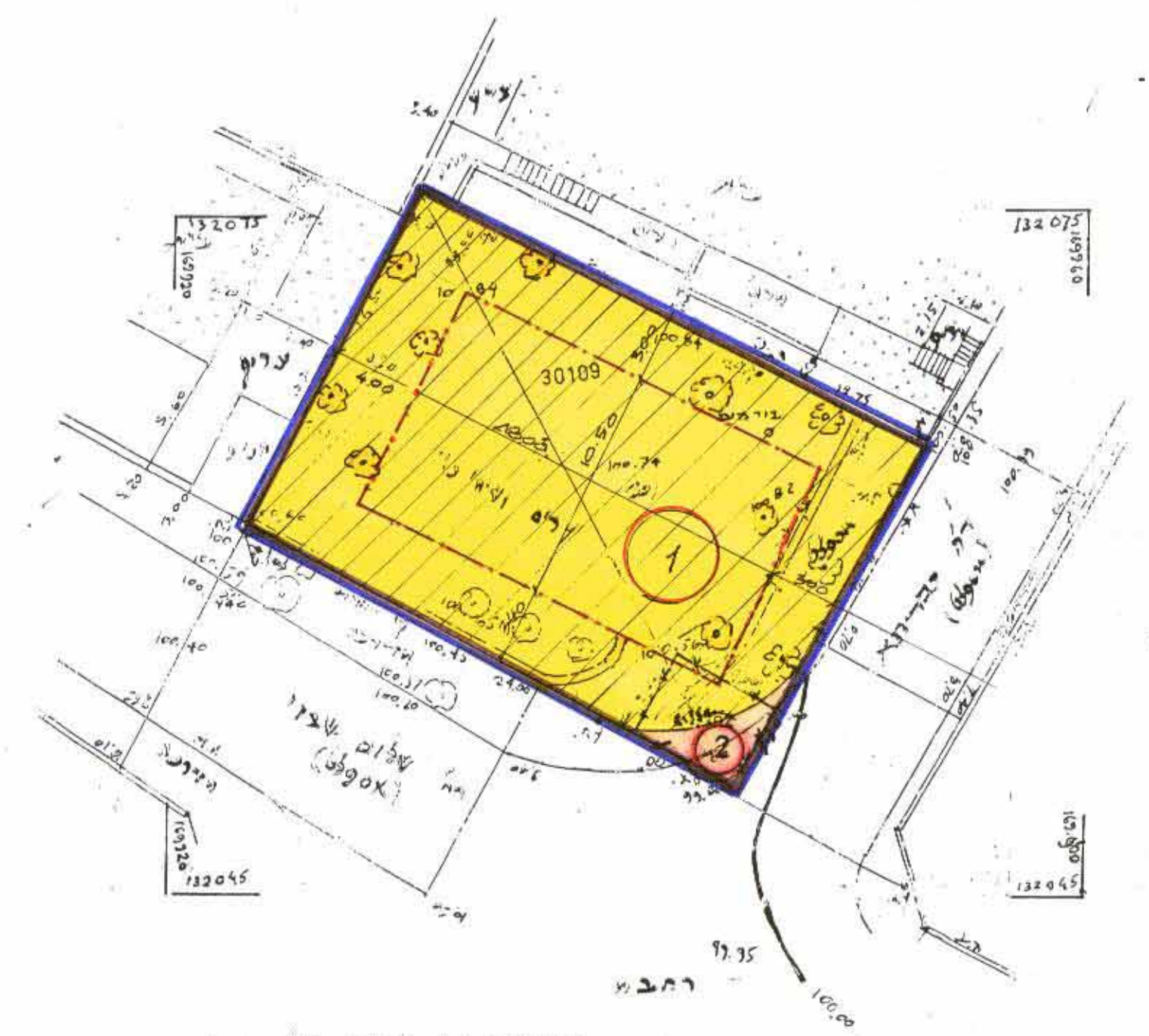

מצב חדש  
 קנה מידה 1:250

מקרא: מצב חדש:  
 גבול התכנית  
 דרך קיימת / מאושרת  
 אזור מגורים 4 מיוחד מס'  
 מס' חלקה קיימת  
 גבול חלקה קיימת לביטול  
 מס מגרש חדש  
 קו בנין חדש  
 עץ לעדיירה  
 גדר להדיסה

א. סה"כ הפרשות לצרכי צבור בגבולות תכנית מס' 4416  
 זוהם כ-14 מ"ד שהם כ-34% משטח התכנית.  
 ב. אני ממרקטון מודד מוסמך החתום מטה, מאשר בזה  
 כי חשוב השטחים שבטבלת אחוד נכונים. בדקתי החישוב  
 פלנימטרית ובשיטה גיאומטרית.  
 תאריך: 25.10.94  
 מודד מוסמך:                       
 1-11-92  
 20-11-94  
 17-1-96

## טבלת איחוד וחלוקה מחדש

מצב לפי הוראות תכנית מס' 4416				מצב היים				
הערה	סה"כ	הפרשות		באזור מגורים 4 מי יחיד	מספר מגרש חדש	שטח רשום של החלקה במ"ר	מספר החלקה	מספר הנוש
		טל"כ הפרשות	בשטח לדרך ציבורית					
	395			395	1	395	201	109
המגרש החדש החסומן במספר 1 ירושם ע"ש הבועלים שחלקות זמ"ג	14	14	14		2	14	202	
המגרש 30109 תנו"ר חתום היסוסן במספר 2 ירושם ע"ש העירייה	409	14	14	395	טל"כ	409		

