

מחוז : ירושלים  
 נפה : ירושלים  
 המקום : זכרון משה  
 גוש : 30070  
 חלקה : 52  
 חוק עבור בעלים

השטח : 280 מ"ר לפי נסח רישוי  
 השטח : 232 מ"ר לפי מצב קיים

**מקרא מצב חדש**

- גבול התכנית
- אזור מגורים מיוחד
- בנין קיים
- מספר גוש 30070
- גבול חלקה קיימת
- מספר חלקה קיימת 52
- קו בנין חדש לתוספת, בניה על קרקעית
- קו בנין חדש לתוספת, בניה תת קרקעית



תרשים הסביבה קנה מדה 1 : 5000

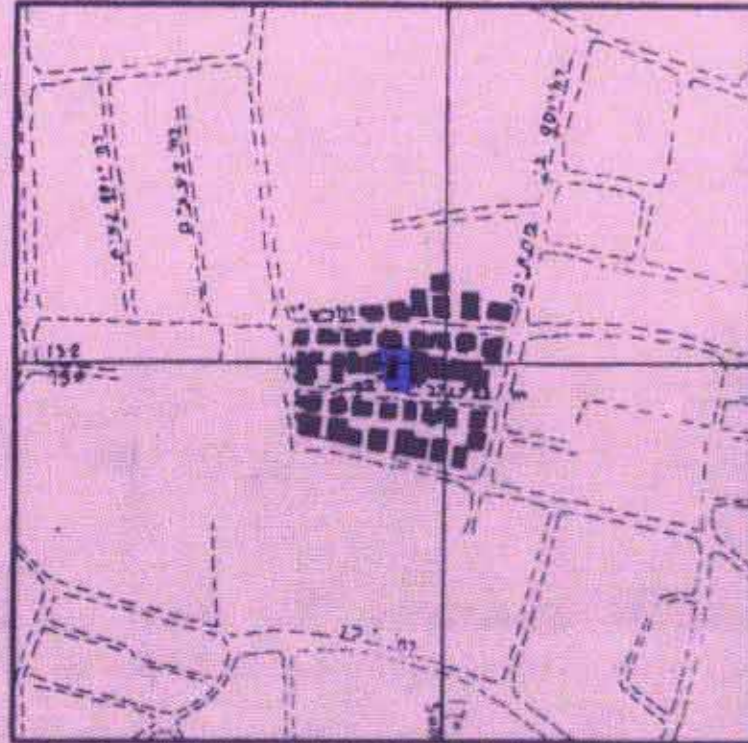

לא לצרכי רישום

תרשים המקום קנה מדה 1 : 1250

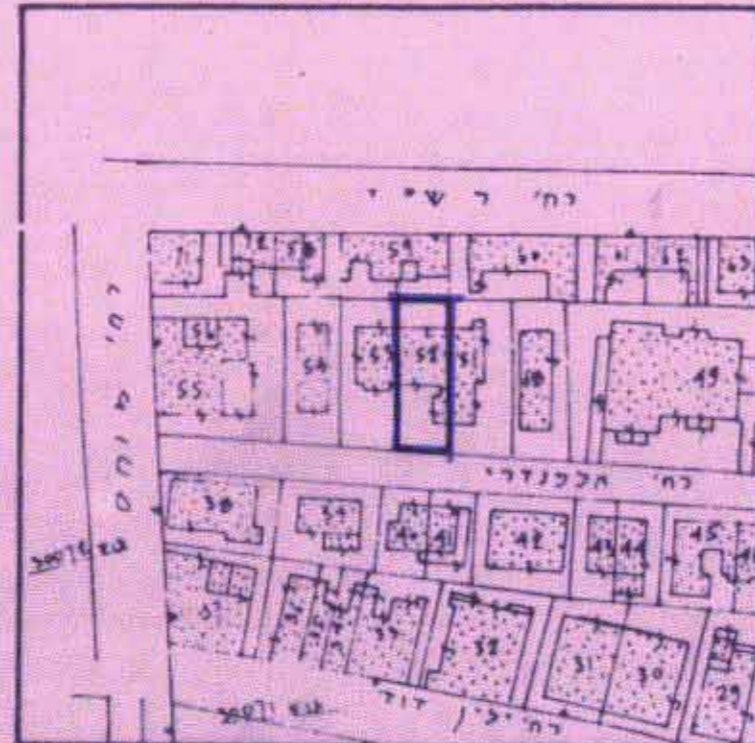

ירושלים 12.09.92  
 א.מרק, מודד מסמך 467  
 רישום מס. 4711443  
 ירושלים, רח. הרב עובדל 46  
 4711443

הערות :  
 1. תחמה משורה לרשח ארצות ומכוססת עד נס. מתעוררת  
 2. תחמה מכוססת עד 20 שנוברה : 815.570  
 3. הגבול חלקה 52 הוקם על פי מפה בקנה מידה 1:200 ששנת 1927 ושהתיק טאב 13/471 מגדש 5

**מקרא מצב מאושר**

- אזור מגורים 3
- בנין קיים
- מספר גוש 30070
- גבול חלקה קיימת
- מספר חלקה קיימת 52

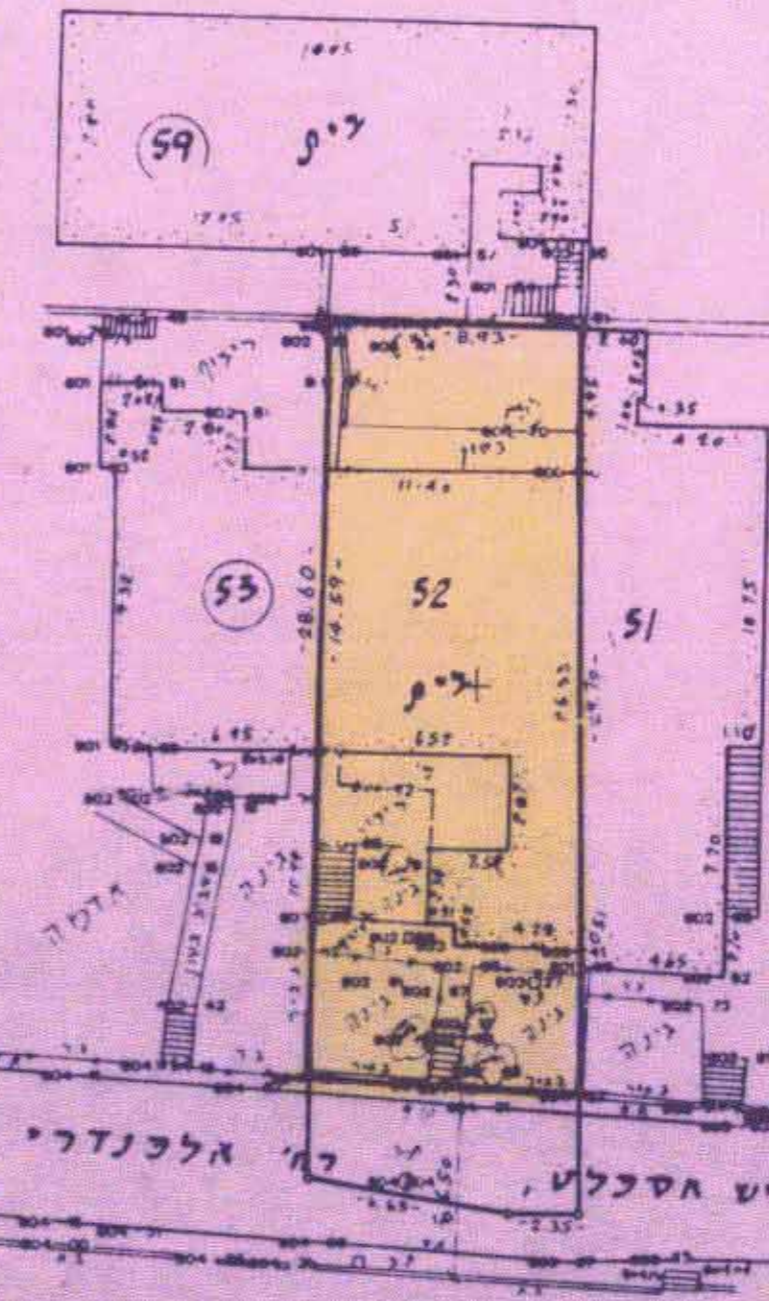

**מצב מאושר** ע"פ תכנית המתאר - המקומית לירושלים

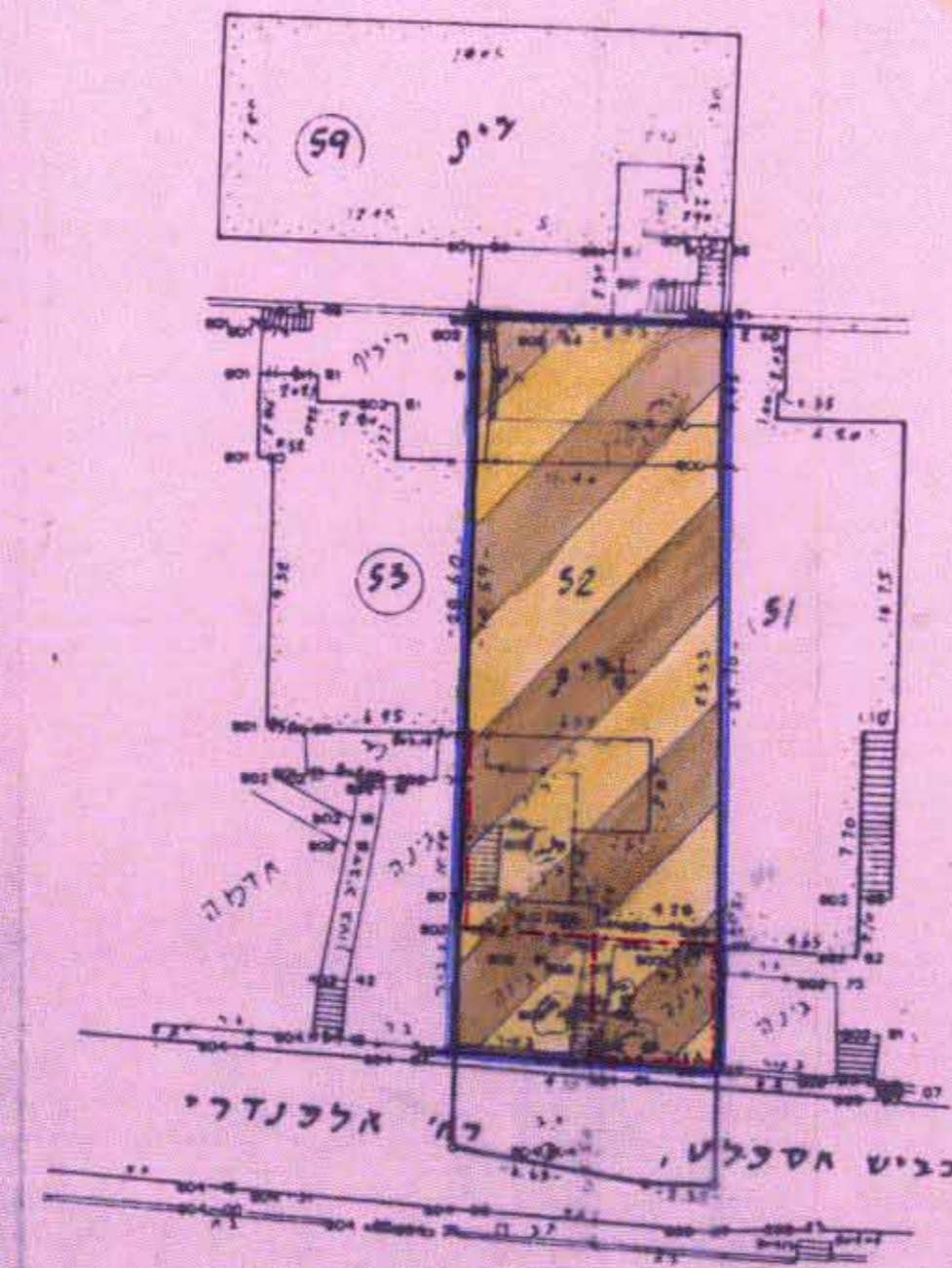

**מצב חדש**

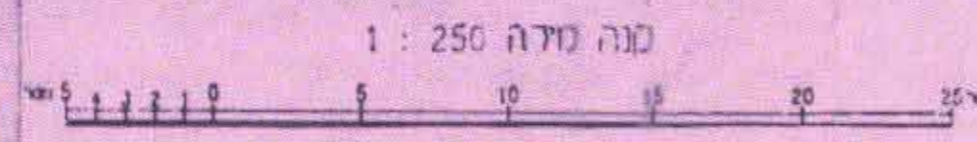

**מרחב תכנון מקומי ירושלים**  
 תכנית מס' 4652

שינוי מס' 14/94 לתכנית המתאר המקומית לירושלים  
 (שינוי תכנית מתאר מקומית)

תשריט  
 ק.מ. 1:250

חתימת מניש התכנית  
**אליהו ברזני**  
 זכרון משה-אלפנדר' 28-ירושלים ת.ז. 281543

חתימת בעלי קרקע  
**אליהו ברזני**  
 זכרון משה-אלפנדר' 28-ירושלים ת.ז. 281543

**נפתלי ברזני**  
 זכרון משה-אלפנדר' 28-ירושלים ת.ז. 28155  
**אבנר ברזני**  
 זכרון משה-אלפנדר' 28-ירושלים ת.ז. 540351

חתימת המתכנן  
**דורית גורן**  
 ת.ז. 2193 ירושלים ת.ז. 1772527 טל. 247347 אודיעלית

תאריך 9.1.1995  
 משרד המניס מחוז ירושלים  
 תחילת תכנית מס' 4652  
 תחילת החוזות לתכנון ולבניה תחליטה  
 ביום 9.1.95 לאשר את התכנית.  
 יו"ר מועצה מקומית