

מבליט יעודי קרקע		
מבליט מאושר ע"פ תכנית מס' 3085	מבליט יעודי	מבליט סה"כ
970	970	100%
970	970	100%
מבליט מוצע		
מבליט מוצע	מבליט יעודי	מבליט סה"כ
970	970	100%
970	970	100%
970	970	100%
970	970	100%

תשרים הסביבה קנה מידה 1:5000

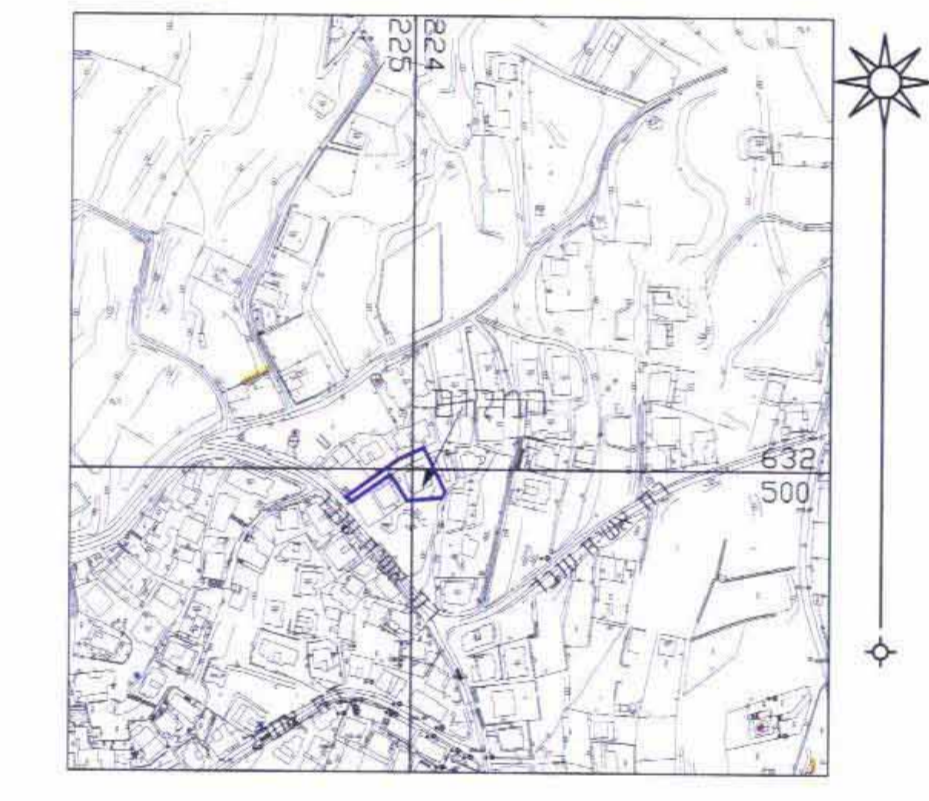

תשרים המקום קנה מידה 1:1250

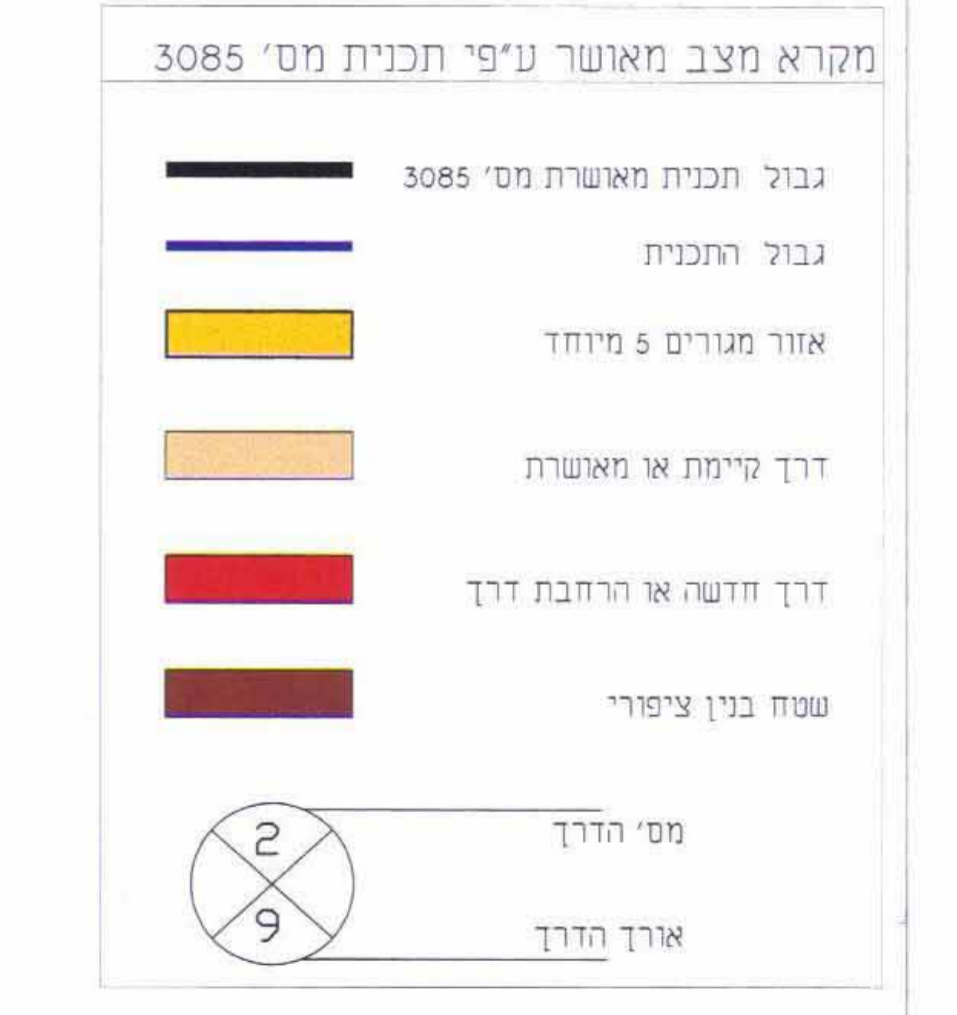
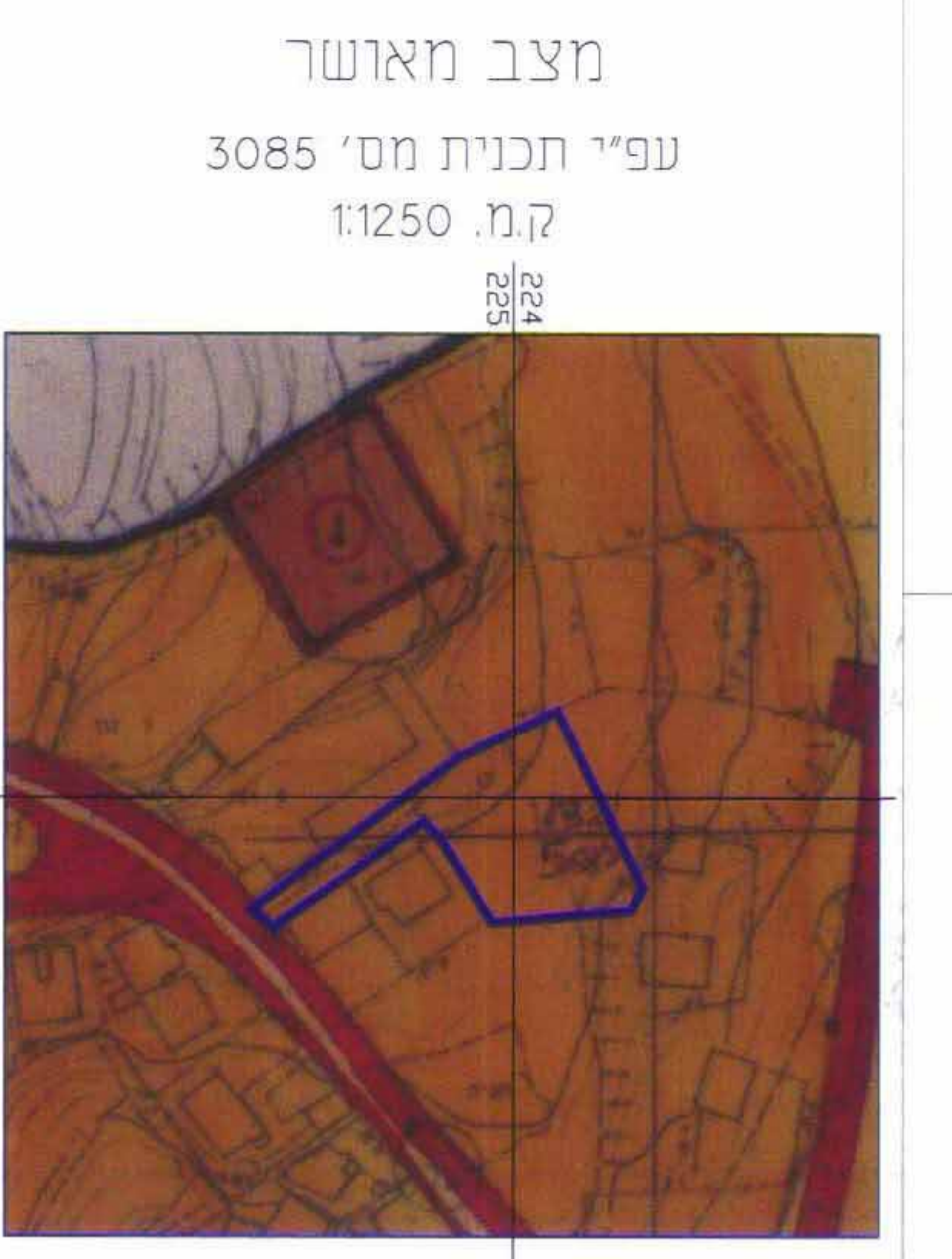
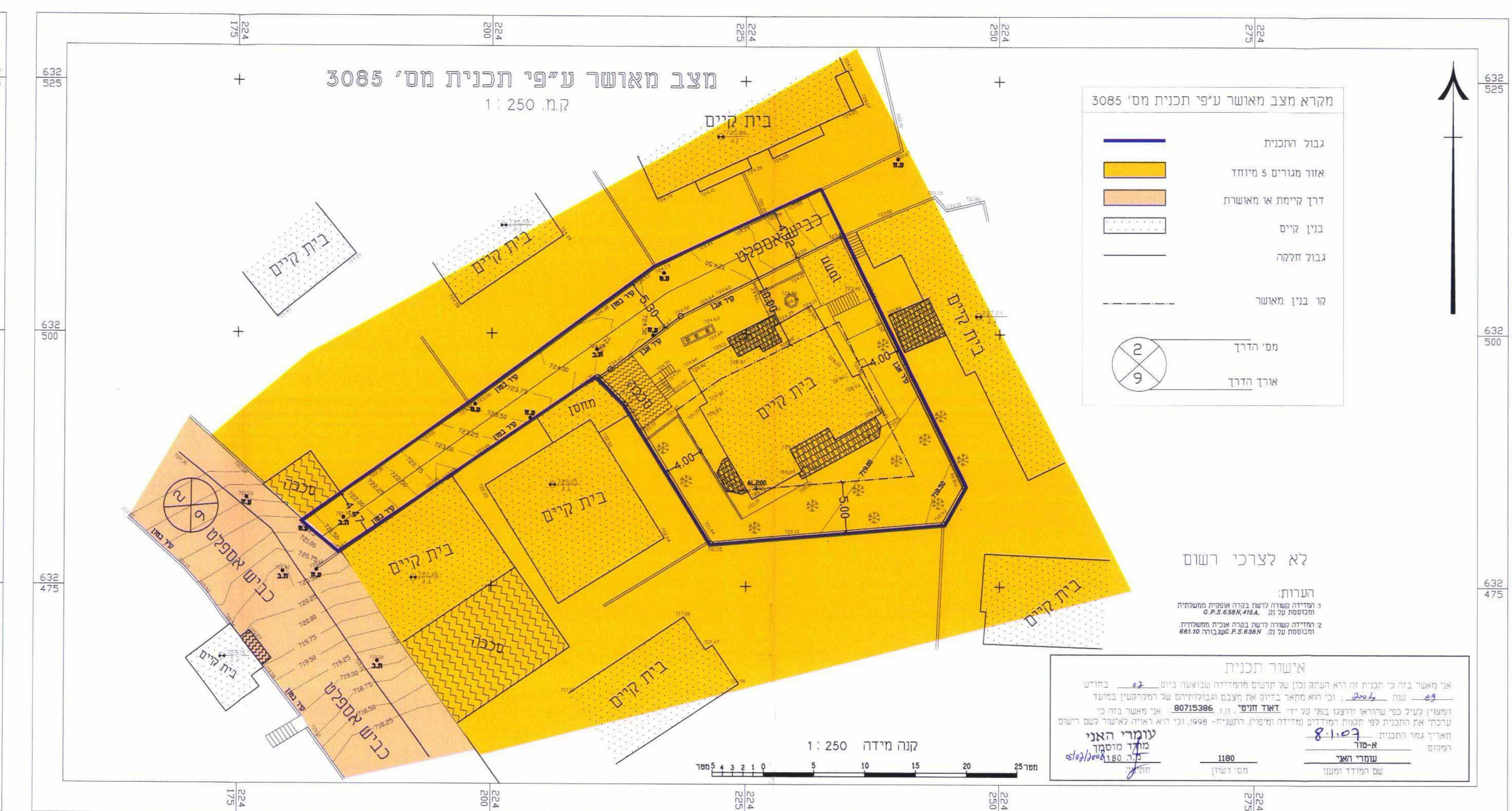
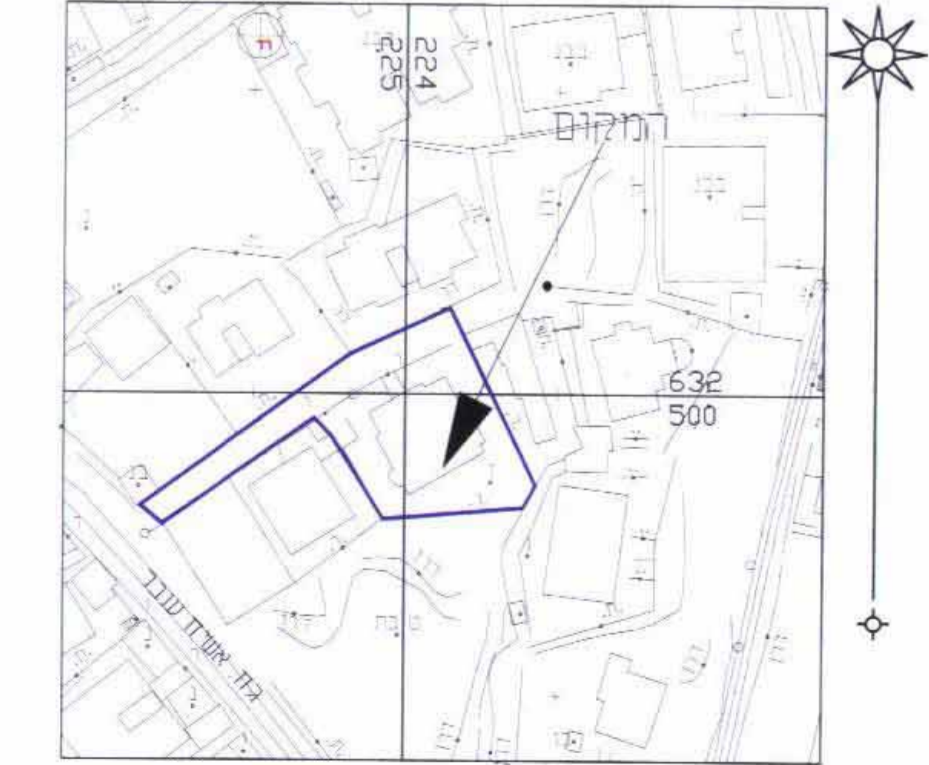

מחוז ירושלים
מרחב תכנון מקומי ירושלים
תכנית מס' 9021
שינוי לתכנית מס' 3085
(שינוי תכנית מתאר מקומית)
תשרים
ק.מ. 1:250

מקום: אל-טור
גוש: טבעי
שטח: 0.67 ד

חתימת מגיש התכנית:
שם פרטי: דאוד
שם משפחה: חנטי
כתובת: אל-טור
מס' ת.ו.: 80715386
מס' טל: 02-6277015

חתימת המתכנן:
שם פרטי: סמי
שם משפחה: עוודאללה
כתובת: שעפט - ת.ד. 25135
מס' ת.ו.: 80804875
מס' טל: (0522-289732) - 5824845

חתימה:
שם פרטי: עוודאללה סמי
מס' ת.ו.: 36310
תאריך: 15.11.06

חתימת האדריכל:
שם פרטי: ע'אמר
שם משפחה: המאר
כתובת: שעפט - ת.ד. 25104
מס' ת.ו.: 02605698
מס' טל: 02-822730
מס' רישון: 06636
חתימה: 36636