

מרחב תכנון מקומי ירושלים

תכנית מס' 4775

שינוי מס' 1/94 לתכנית מס' 1042

(שינוי תכנית מתאר מקומית)

תשריט
ק.ח. 1:250

משרד הפנים מחוז ירושלים
תפקיד התכנון והתשתית
הפקדה תכנית מס. 4775
תוספת המחוות לתכנון ולבנייה בתחומי
ביום 2.5.94 לחוקריה ולתוכנית.
קיימ תעודת התכנון

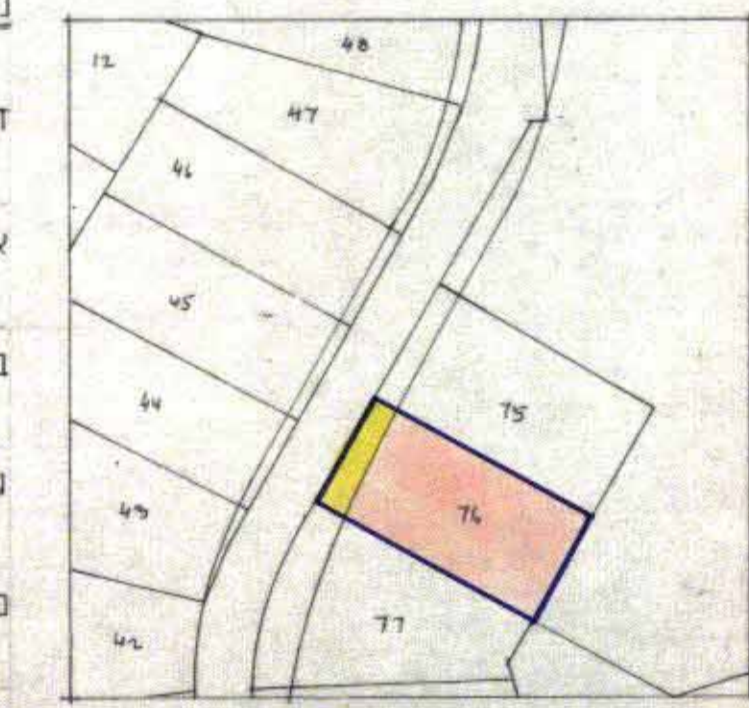

מצב מאושר לפי תכנית מס' 1042 1155 ק.ח. 1:1250

חתימת בעלי הקרקע ומגישי התכנית
נסים עדיקה, ת.ז. 7073414
רח' העיריית 18, גילה, ירושלים, טל. 761152

חתימת המתכנן:
יובל תאודור, אדריכל, מ.ה. 34327
רח' שחר 11, בית-הכרם, ירושלים,
טל. 525459, פקס. 522248
תאריך:

הערות:
1. החפה קשורה לדעת קוארדינטות ארצית נצק ים/6416, ים/6415.
2. הנתיבים חקטסים על ד 503 עוקנית 74442

טבלת חלוקה מחדש

מצב לפי הוראות תכנית מס' 4775				מצב קיים		
מספר גוש	מספר החלקה	שטח החלקה	מספר מגרש חדש	מספר מגרש ישן	מספר חלקה	שטח חלקה
30166	76	808	①	748	-	748
			②	-	60	60
				748	60	808

א. הערה: סלל הפרטות לצרכי ציבור בגבולות תכנית מס' 4775 הם כי 60 מ' שהם כ-7.5% משטח התכנית.
ב. אין מאיר לוי מודד מוסמך, התום מטה מאשר בזאת כי חטוב השטחים שבטבלת החלוקה נכונים בדקת החשב סלנימטרית ובשיטה אנליטית.

מאיר לוי
מודד מוסמך
תאריך: 3/12/93
עדכון: 3/5/94
מאיר לוי - מודד מוסמך
רשיון מס' 586
שד' אשכול 2 ירושלים 97764
טל. 02-323068

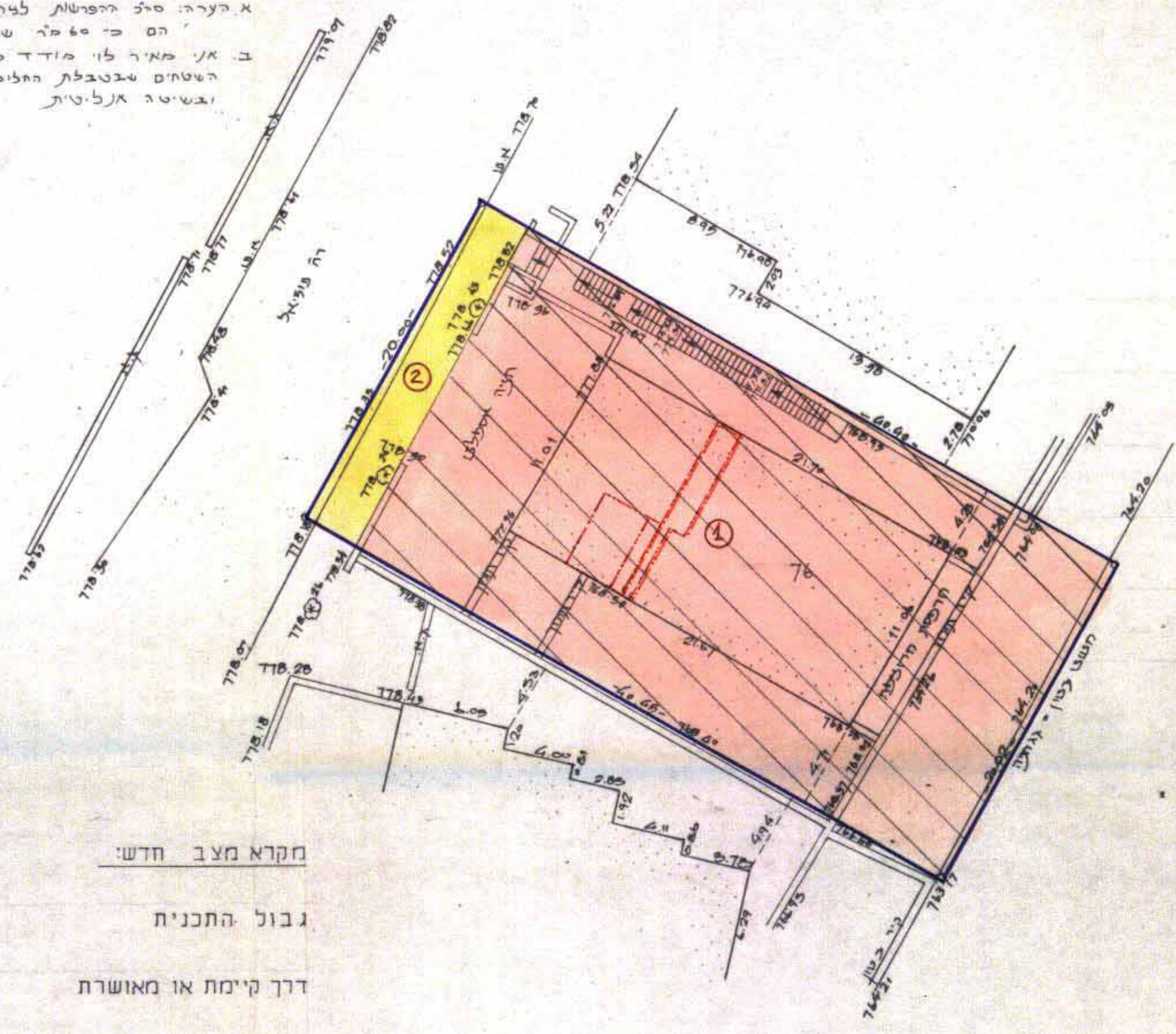

מקרא מצב חדש:

- גבול התכנית
- דרך קיימת או מאושרת
- אזור מגורים 1 מיוחד
- בנין קיים
- גבול חלקה
- מספר חלקה 76
- ① מספר מגרש חדש
- קו בנין חדש לתוספת הבניה במפלס +18.30
- קו בנין חדש לתוספת הבניה במפלס +12.18
- קו בנין חדש לתוספת הבניה במפלס +9.12

מצב חדש

מחוז: ירושלים
נפה: ירושלים
מקום: ירושלים
גוש 30166
חלקה 76
שטח 808 ד.א.
קנ"מ 1:250

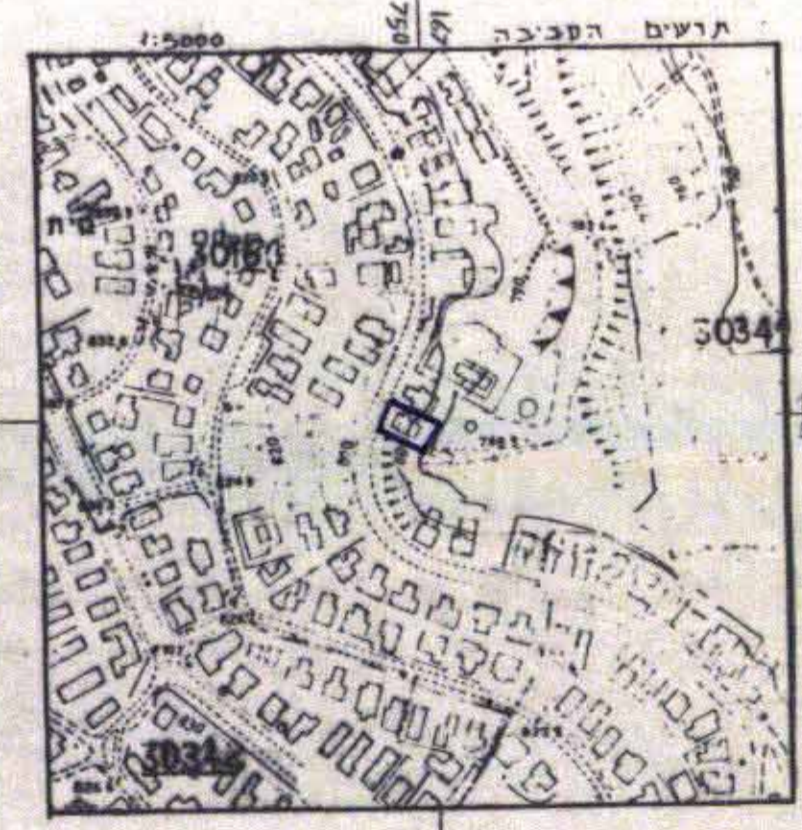

לא לצורכי רישום
מאיר לוי - מודד מוסמך
רשיון מס' 586
שד' לוי אשכול 2, ירושלים
טל. 02-323068
תאריך: 3/11/93 חתימה: מאיר לוי