

מחוז ירושלים
מרחב תכנון מקומי ירושלים
תכנית מס' 6169

שינוי מס' 23/98 לתכנית המתאר המקומית לירושלים
 (שינוי תכנית מתאר מקומית)

תשריט
 1:250 ק.מ.



חתימת בעלי הקרקע
מינהל מקרקעי ישראל
 רחוב יפו 216 - שער העיר
 טל. 5318888 ירושלים

חתימת מגישי התכנית
יצחק קוקה
 רחוב הרב הראובני 83/9
 ת.ז. 28635795
 טל. 052-630924 ירושלים

יובל מימראן
 רחוב הרב הראובני 83/7
 ת.ז. 51566206
 טל. 6791140 ירושלים

חתימת המתכנן
דורית גורן-אדריכלית
 רשון מס' 25192
 רחוב אגריפס 8 - ת.ז. 2193
 טל. 02-6247347 ירושלים 91021
 מ.ה. 25192

תאריך: 13.02.2001

מצב חדש
 ק.מ. 1:250

מצב מאושר
 ק.מ. 1:250

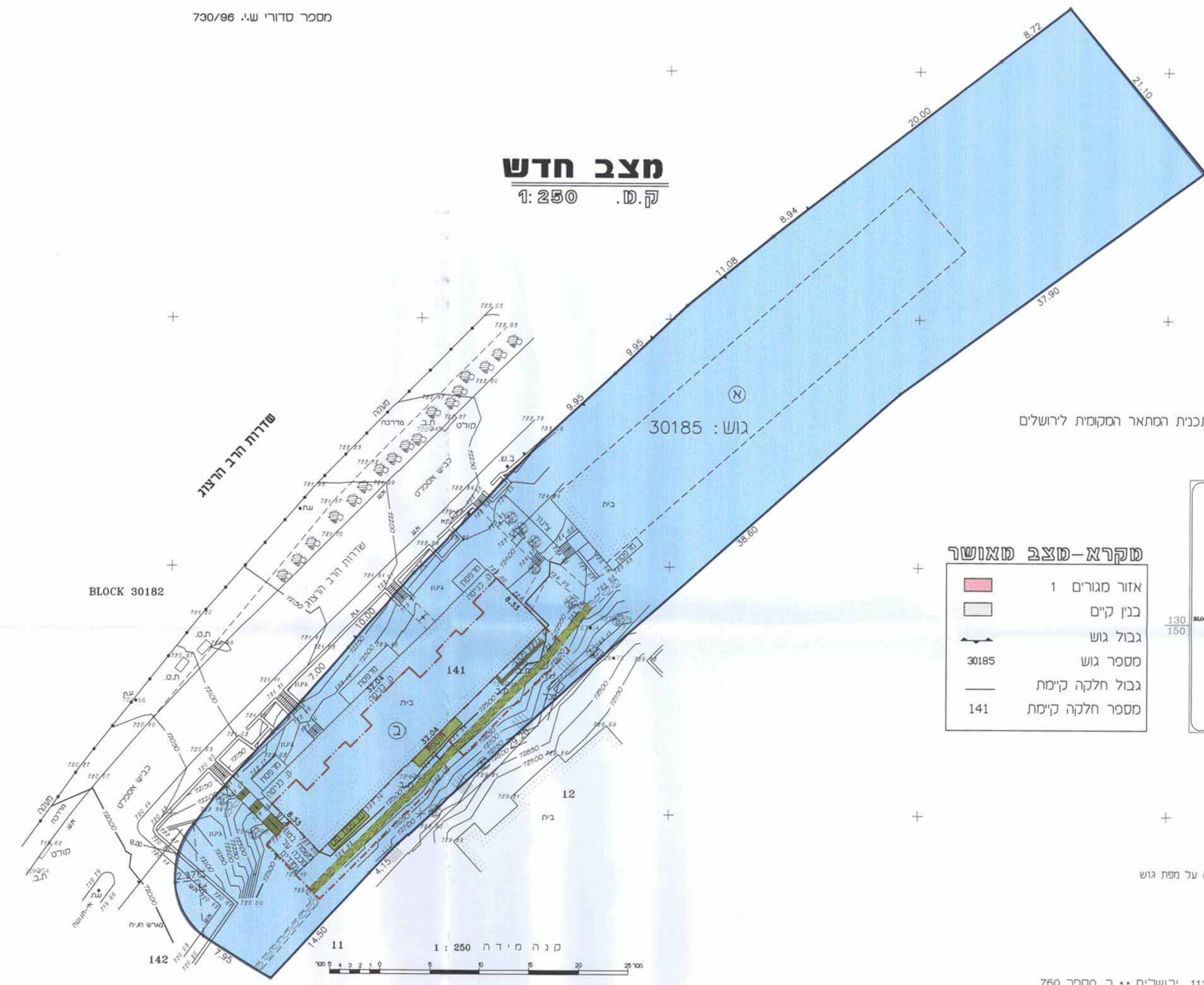

מקרא-מצב חדש

- גבול התכנית
- אזור מגורים 2
- בנין קיים
- מבנה וגדר ומדרגות להריסה
- גבול גוש
- מספר גוש 30185
- גבול חלקה קיימת
- מספר חלקה קיימת 141
- קו בנין מירבי לתוספת בחזית הבנין
- קו בנין מירבי לתוספת קומה

מקרא-מצב מאושר

- אזור מגורים 1
- בנין קיים
- גבול גוש
- מספר גוש 30185
- גבול חלקה קיימת
- מספר חלקה קיימת 141

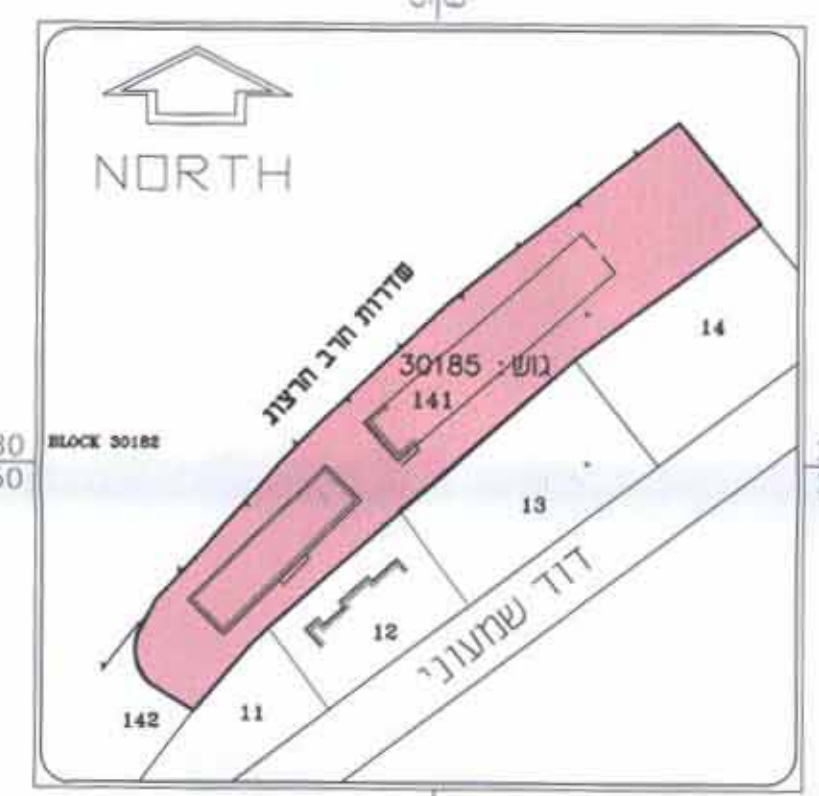

תרשים הסביבה קנה מידה 1:5,000

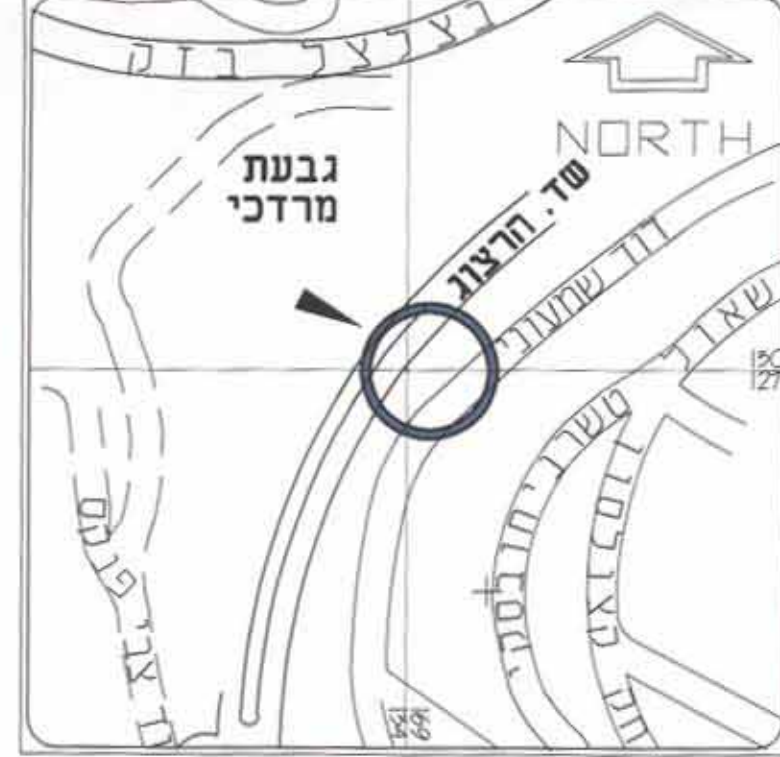

Survey and Engineering Services
 SN 730/96 BLOCK : 30185
 18-11-96 PARCEL : 141
 307 Ahloma St., P.O.Box 11191
 Jerusalem 91111
 Phone: 02-763103 050-301288
 e-mail: sas@mar.net.il

עדכון גבולות החלקה על-פי ת.צ.ר. 252\61 בהתאם להחזיה על מפת גוש שאושרה בגליון הערות בתאריך 25\06\61.

Benchmark : 84, H = 759.32 m.

לא לצרכי רישום!

מדידה הסתיימה בהאריך 18/11/96

שאלו ירובסקי - מהנדס ומודד מוסמך י.ת. 11191, ירושלים י.ר. מספר 760