

מרחב תכנון מקומי ירושלים

תכנית מס' 4051
שנוי מס' 1/92 לתכנית מס' 3000
(שנוי תכנית מתאר מקומית)

תשריט
ק.מ. 1:250

טבלת חלוקה

הערה	מצב לפי הוראות תכנית מס' 4051 ז		מצב קיים	
	מספר	מספר	מספר	מספר
	מספר הגוש	מספר החלקה	מספר שטח	מספר החלקה
	מספר מגורים	מספר מגורים	מספר מגורים	מספר מגורים
	מספר בשרות	מספר בשרות	מספר בשרות	מספר בשרות
	מספר צבורית	מספר צבורית	מספר צבורית	מספר צבורית
	מספר במ"ר	מספר במ"ר	מספר במ"ר	מספר במ"ר
המגרשים החדשים המסומנים במספרים 1-4 יבנו על גוש 4 בגוש 4051	836	836	①	3116
המגרש החדש המסומן במספר 5 יבנו על שטח ציבורי	920	920	④	3116
המגרש החדש המסומן במספר 3 יבנו על שטח ציבורי	725	725	②	
המגרש החדש המסומן במספר 4 יבנו על שטח ציבורי	635	635	③	

הערה: סה"כ הפרשות לצרכי צבור בגבולות תכנית מס' 4051 זו הם כ-920 מ"ר שרם כ-30% משטח התכנית

אני עפ"י עבד אלהאדי מודד מוסמך חתום מטה מאשר בזה כי ושוב השטחים שבטבלת אחוד וחלוקה נכונים בדקתי הישוד בלנימטר ובעיטת משולשים

מודד מוסמך: עפ"י עבד אלהאדי
תאריך: 5.2.92

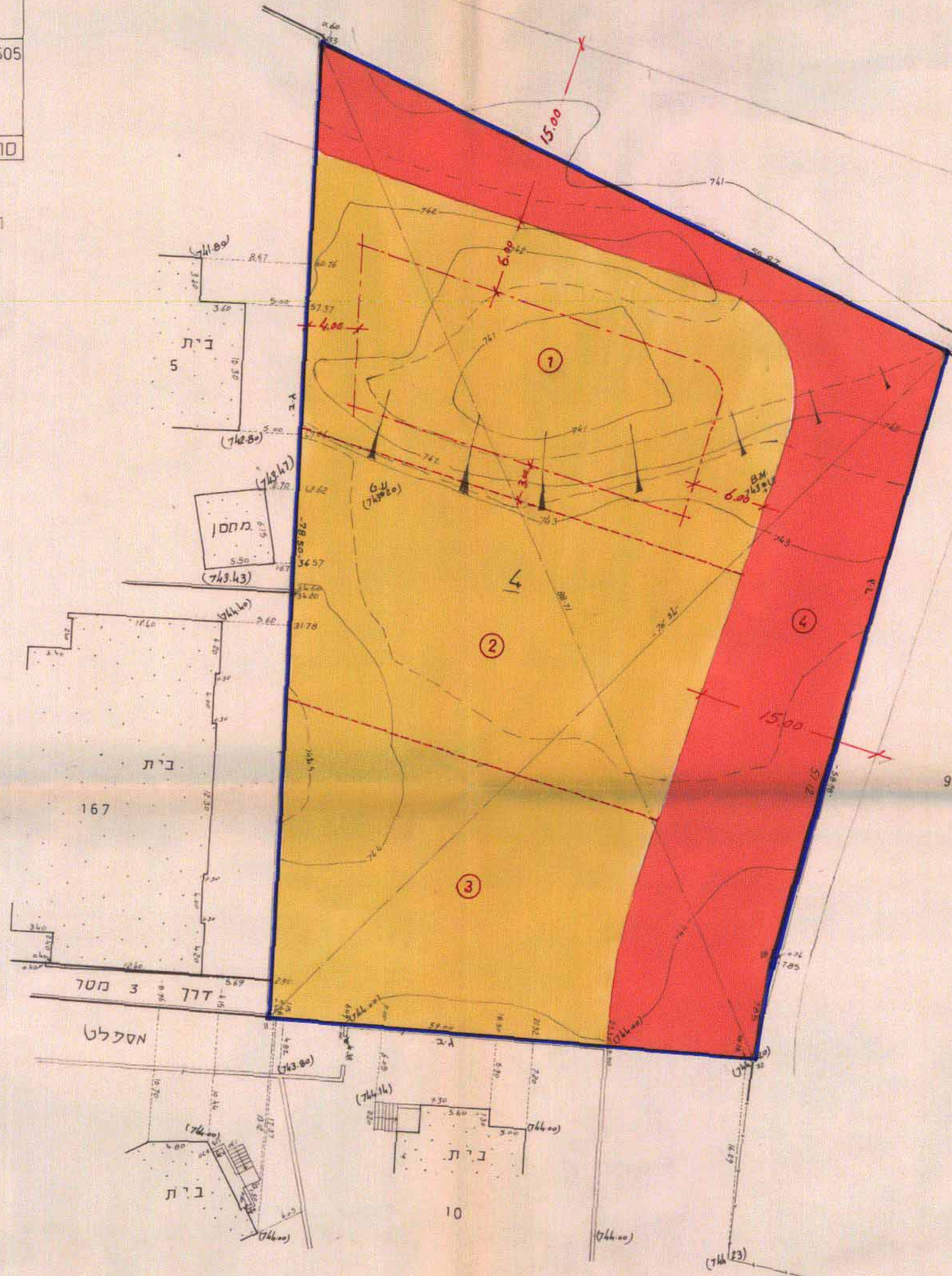

משרד המים מחוז ירושלים
יום התכנון והטבח הסופי - 1995
הפקדת תכנית מס' 4051
הועדה המקומית לתכנון ולבניה החליטה ביום 28 דצ' 1991 לקיים את התכנית.

הועדה המקומית לתכנון ולבניה ירושלים
החליטה ביושבת מיום 27.8.89 להסתייג על אישור התכנית הנ"ל לחקקה לשינויים הכלליים בוד"ח

משרד המים מחוז ירושלים
יום התכנון והטבח הסופי - 1995
אישור תכנית מס' 4051
הועדה המקומית לתכנון ולבניה החליטה ביום 28 דצ' 1991 לקיים את התכנית.

- מקרא
- גבול התכנית
 - דרך חדשה או הרחבת דרך
 - אזור מגורים 5
 - מספר חלקה קיימת
 - גבול מגרש חדש
 - מספר מגרש חדש
 - קו בנין חדש

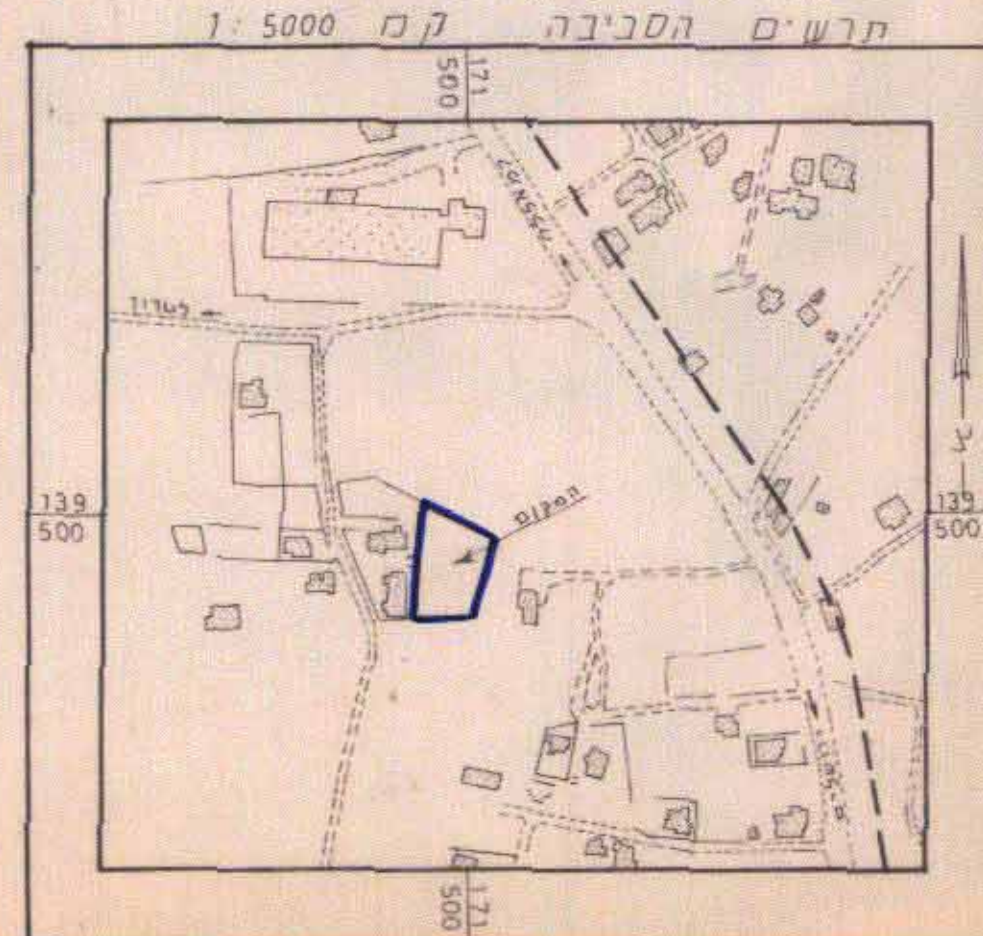

תאריך: 5.2.92
מספר: 76504563

חתימת בעל הקרקע: סאמי סמעאן שואד
בית תנינא, ת.ז. 8034791

חתימת המתכנן: עמאד אבו חדיד
שעפט, ת.ז. 25139, טל. 824272, ת.ז. 8041135

תאריך: 5.2.92