

מחוז ירושלים  
מרחב תכנון מקומי ירושלים

עם הוראות של תכנית מפורטת  
תכנית מתאר מקומית

תכנית מס' : 10062  
עינוי לתכנית מס' 2691, 2683 א  
עינוי תכנית מתאר מקומית

תשריט  
(ק"מ 1:250)

מחוז : ירושלים  
מקום : גבל אל מוקבר  
שטח התכנית: 0.496 דונם

חתימת בעל ענין בקרקע:  
שם: זחאיקה שאהין ת.ז. מס' 034306851  
כתובת: גבל אל מוקבר-ירושלים  
סל: .....  
חתימת מגישי התכנית:  
שם: זחאיקה שאהין ת.ז. מס' 034306851  
כתובת: גבל אל מוקבר-ירושלים  
סל: .....

034306851  
027586007  
מס' 106439  
סל: 02-6286130  
תאריך: 3/2/2008

חתימת המחנך:  
מורהנד עומר  
ת.ז. : 027586007  
מ.ד. : 106439  
סל: 02-6286130  
חאריף: 3/2/2008

אדריכלים ומתכנני ערים  
מתחדד עומד - אדריכל

MOHANAD OMAR - ARCHITECT

רח אג-זורא 8 - ירושלים 91551 - ת.ד. 55195 סלפקס-02-6286130 נייד-052-4547295  
Email: ma100@walla.co.il

מקרא מצב מאושר:

-  גבול תכנית
-  אזור מגורים 6 מיוחד
-  בניין קיים
-  דרך קיימת ו/או מאושרת
-  גבול חלקה
-  גבול תכנית מאושרת 2691

תרשים מקום קנ"מ 1:1250  
עפ"י תכניות מס' 2691, 2683 א ו- 4558

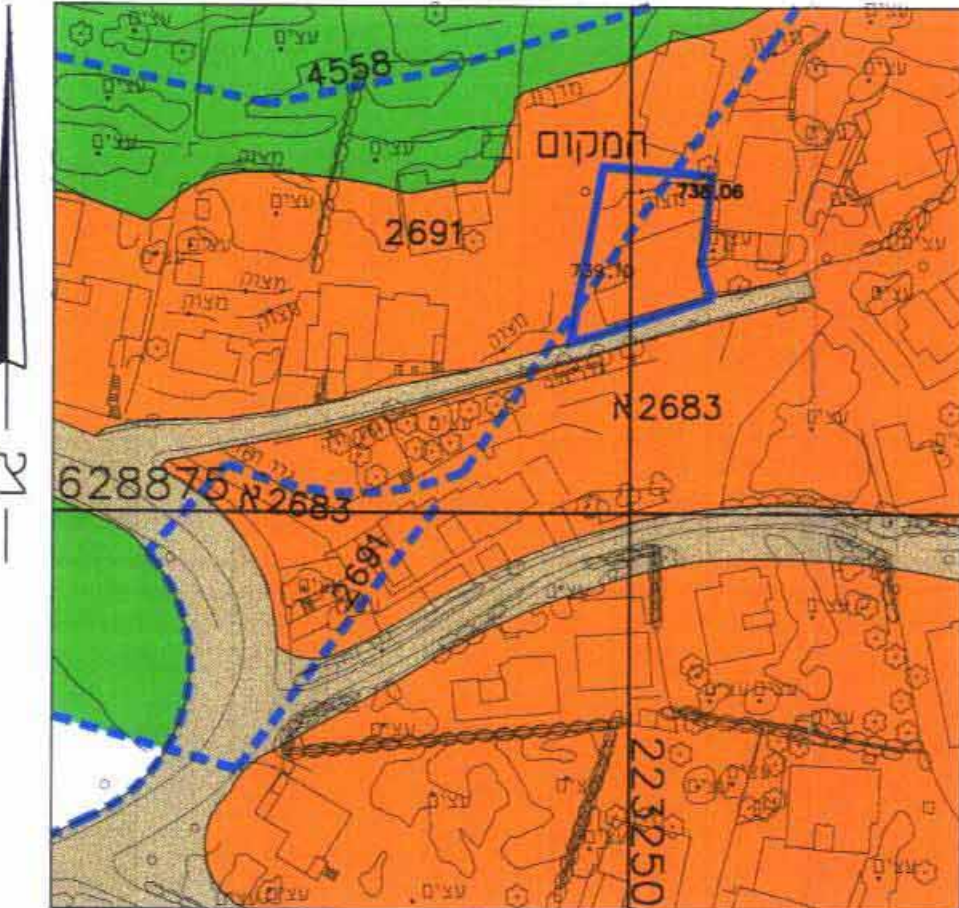

תרשים מקום קנ"מ 1:5000

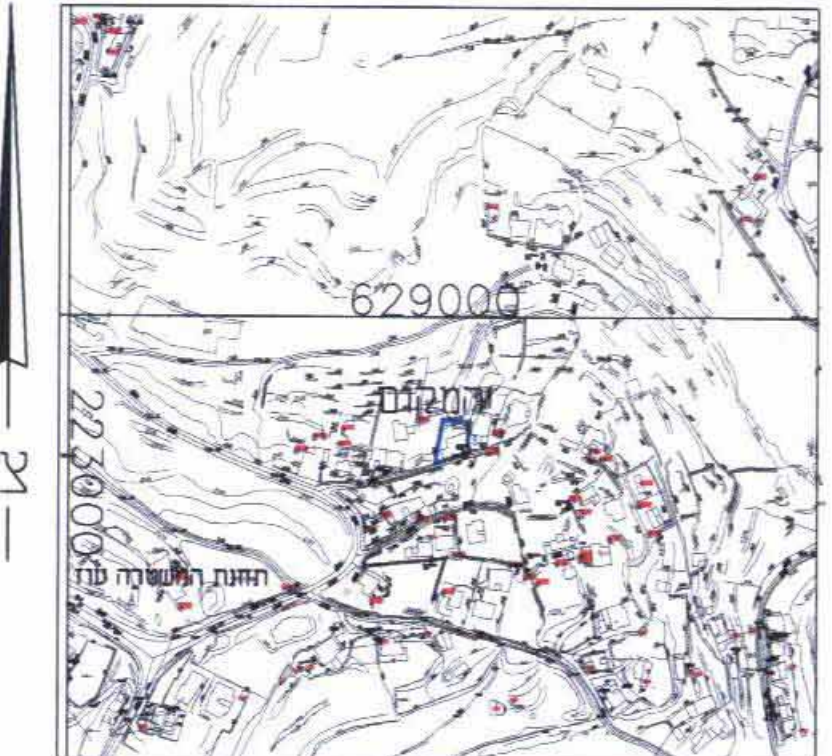

מחוז : ירושלים  
נפה : ירושלים  
כפר : סלוואן  
מקום : מקתל שח'תור  
גוש פיסקלי : III  
שטח: 0.496  
הוכן עבור : זחאיקה שאהין

מצב מאושר  
עפ"י תכנית 2691, 2683 א  
ק"מ 1:250

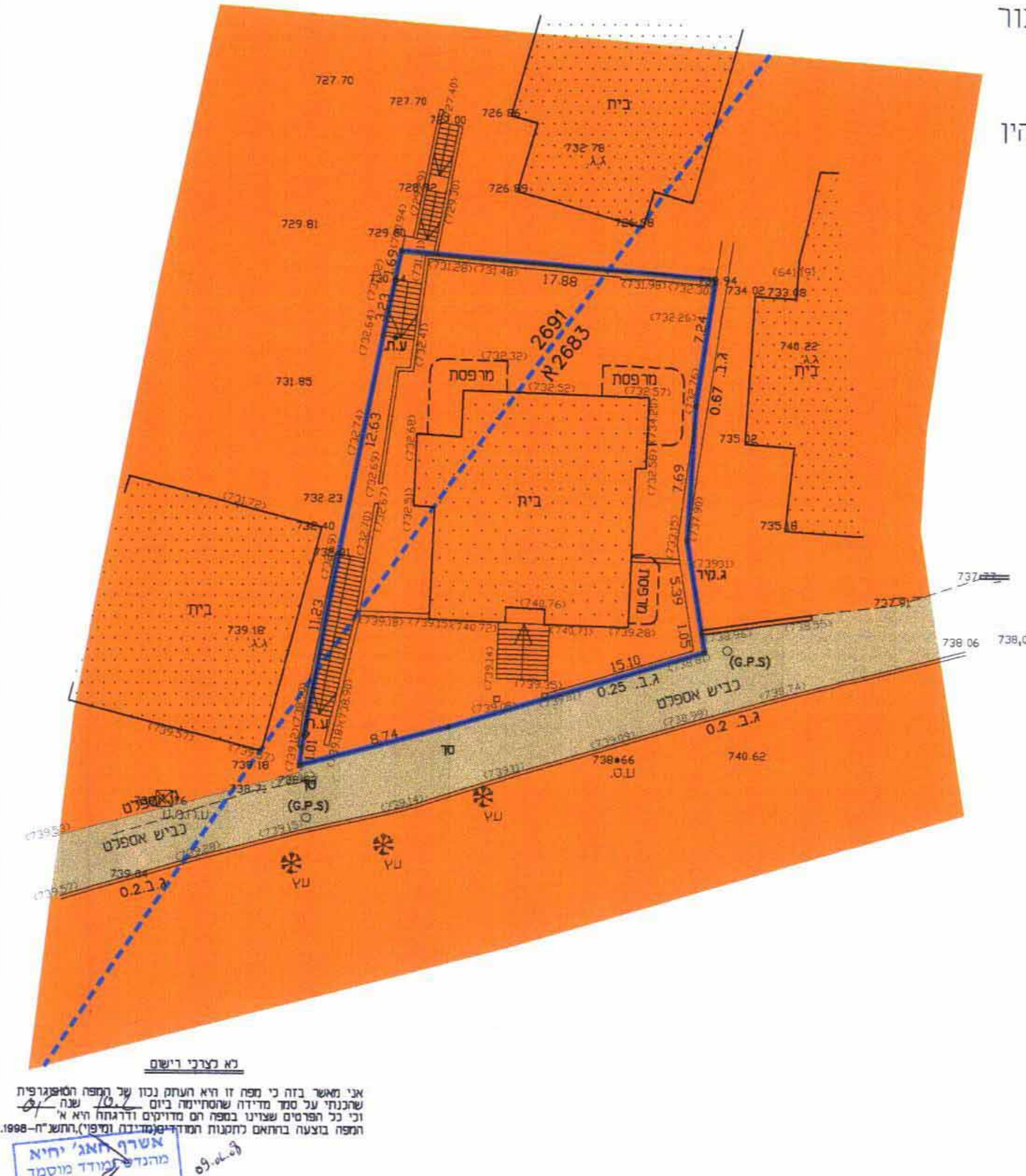

קנה מידה 1 : 250  
טור 4 3 2 1 0 5 10 15 20 25  
הערות:  
1. תוכנית עשורה כדלה במרה אופנית בנוסדה 168208 א  
2. תכנית עשורה כדלה במרה אופנית בנוסדה 168208 א  
3. תכנית עשורה כדלה במרה אופנית בנוסדה 168208 א  
4. תכנית עשורה כדלה במרה אופנית בנוסדה 168208 א

מחוז : ירושלים  
נפה : ירושלים  
כפר : סלוואן  
מקום : מקתל שח'תור  
גוש פיסקלי : III  
שטח: 0.496  
הוכן עבור : זחאיקה שאהין

מצב מוצע  
ק"מ 1:250

- מקרא מצב חדש:
-  גבול תכנית
  -  איזור מגורים מיוחד
  -  בניין קיים
  -  גבול חלקה
  -  גדר ו/או מדרגות להריסה
  -  קו בנין מירבי לתוספת בניה

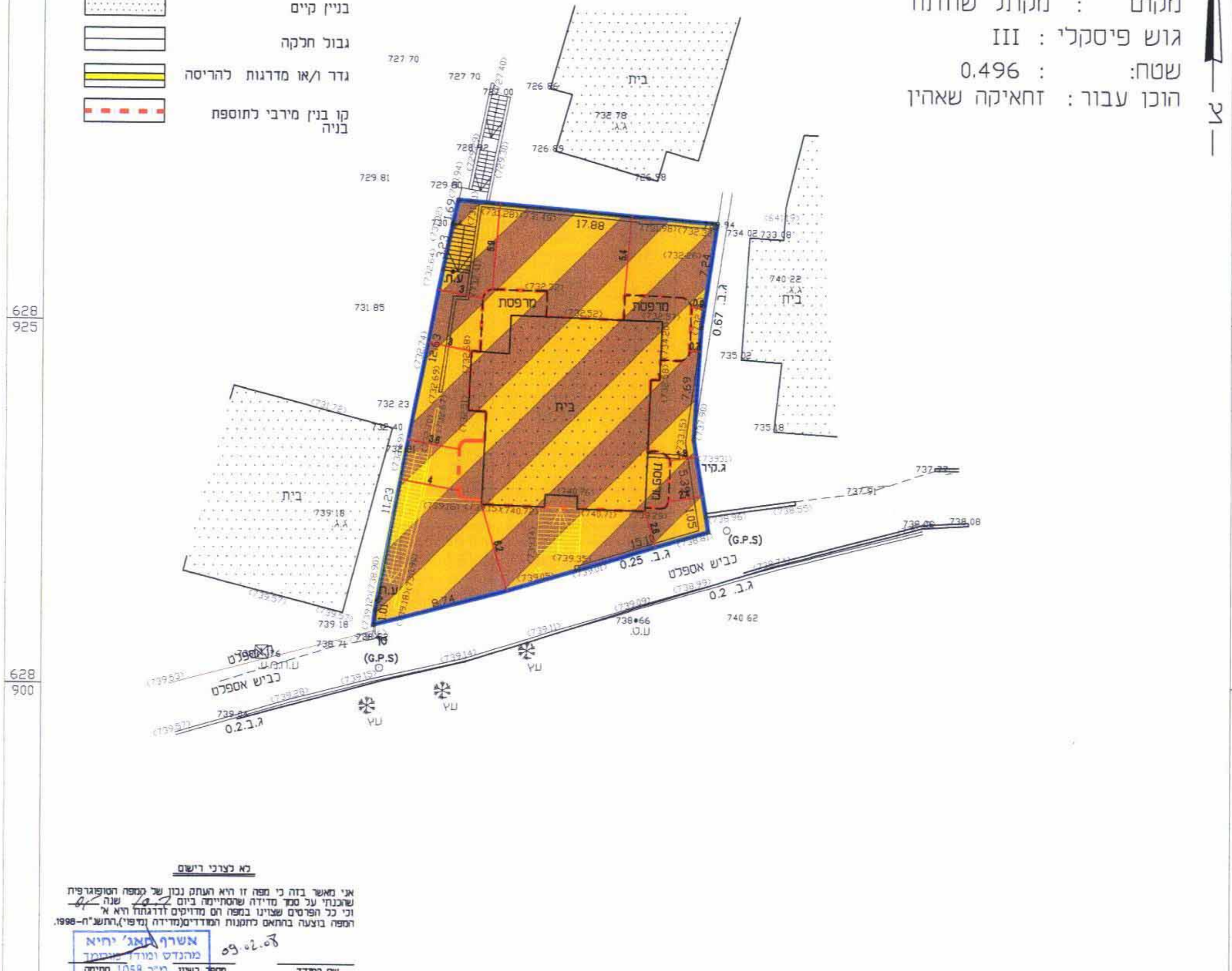

קנה מידה 1 : 250  
טור 4 3 2 1 0 5 10 15 20 25  
הערות:  
1. תוכנית עשורה כדלה במרה אופנית בנוסדה 168208 א  
2. תכנית עשורה כדלה במרה אופנית בנוסדה 168208 א  
3. תכנית עשורה כדלה במרה אופנית בנוסדה 168208 א  
4. תכנית עשורה כדלה במרה אופנית בנוסדה 168208 א

לא לפרסם  
אני מאשר בזה כי מפה זו היא העתק נכון של המפה המופנית  
שנכנתה על סמך מדידה שוטחית ביום 22.12.07 שנה 2007  
וכי כל הפרטים שצוינו במפה הם מדויקים ודגתה היא א  
תפה בצבעה בחומה לחקנות המודרן(מדידה ומפ"י) ותעשה-1998  
אשרף חג' יחיא - מודד מסומן - מס' רישון 1058  
מנהל ומידע  
מספר רישון 1058 תחום