

תשריט



איחוד וחלוקה	סמכות ראשית	אופי התכנית
אין	ועדה מחוזית	תכנית מפורטת

מחזור : הדרום
 מרחב תכנון מקומי : אשדוד
 רשות מקומית : אשדוד
 שטח התכנית : 1.834 ד'
 קני מידה : 1:500

מספר ת.ת. : 2073
 מספר חלקות בשלמותן : 89
 סוג גוש : בהסדר
 מסי גוש : 2073

מספר חלקות בחלקן	מספר חלקות בשלמותן	סוג גוש	מסי גוש
92	89	בהסדר	2073

גושים וחלקות בתכנית :

אשור/חתימות מוסדות תכנון :

עיריית אשדוד
 הועדה המקומית (משנה-99) לתכנון ובניה
 החליטה בישיבה מס' 2073 מיום 7/11/08
 לאשר את הבקשה
 תוכנית זו תיקרא...
 תאריך 10/2/08

הועדה המקומית לתכנון ובניה
 עיריית אשדוד

מחוז דרום / ת.ת. 2073

מצב מאושר ק.מ. 1:500

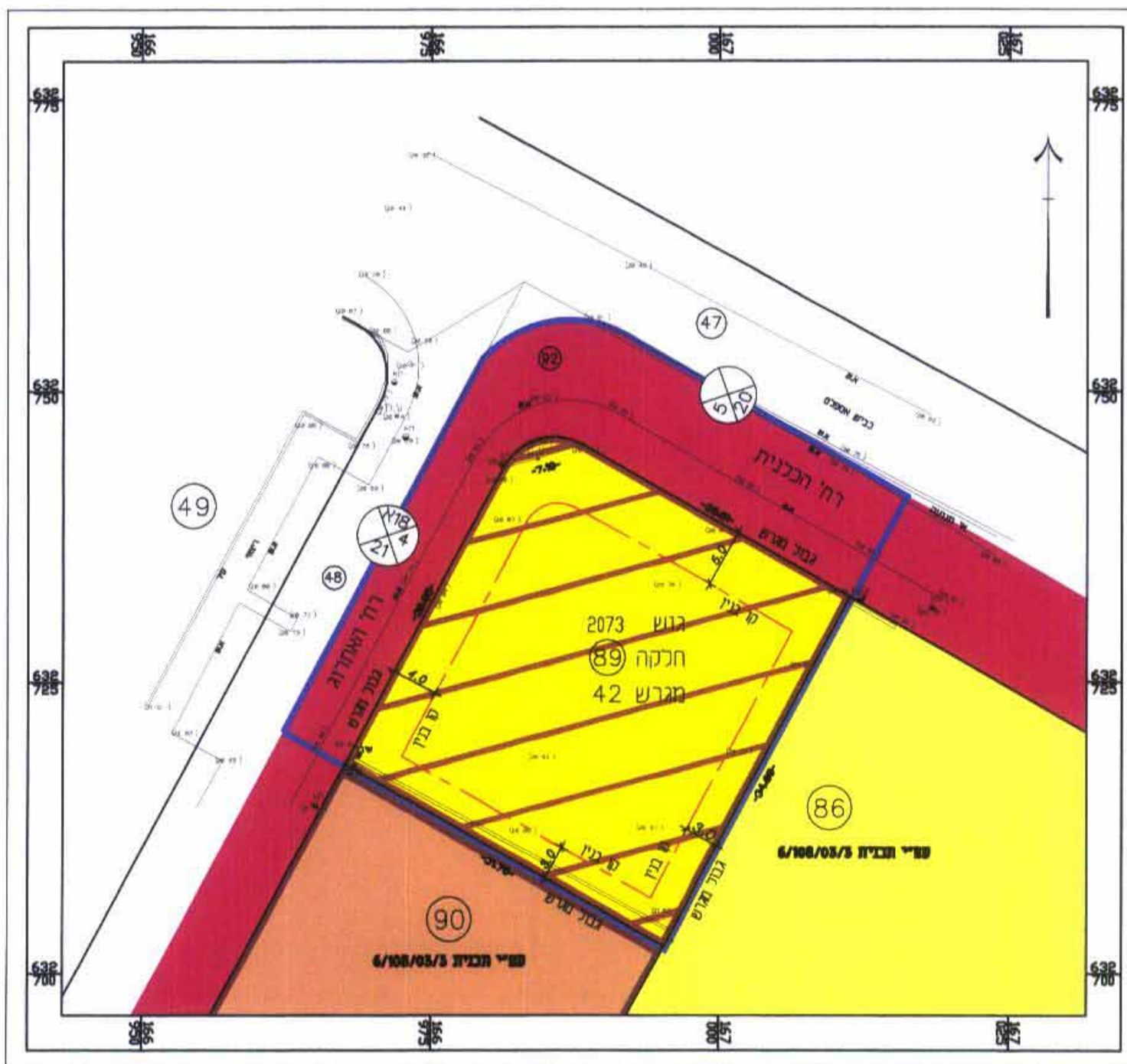

- מרא מצב מאושר : עפי תביע 6/108/03/3**
- גבול תכנית
 - גבול מגרש
 - - - קו בנין
 - דרך חדשה
 - מגרש מיוחד
 - אזור לבנינו ציבור
 - אזור מגורים
 - גבול גוש
 - 89 מספר חלקה
 - 2073 מספר גוש
 - ⊗ מסי דרך
 - ⊗ קו בנין
 - ⊗ רוחב הדרך

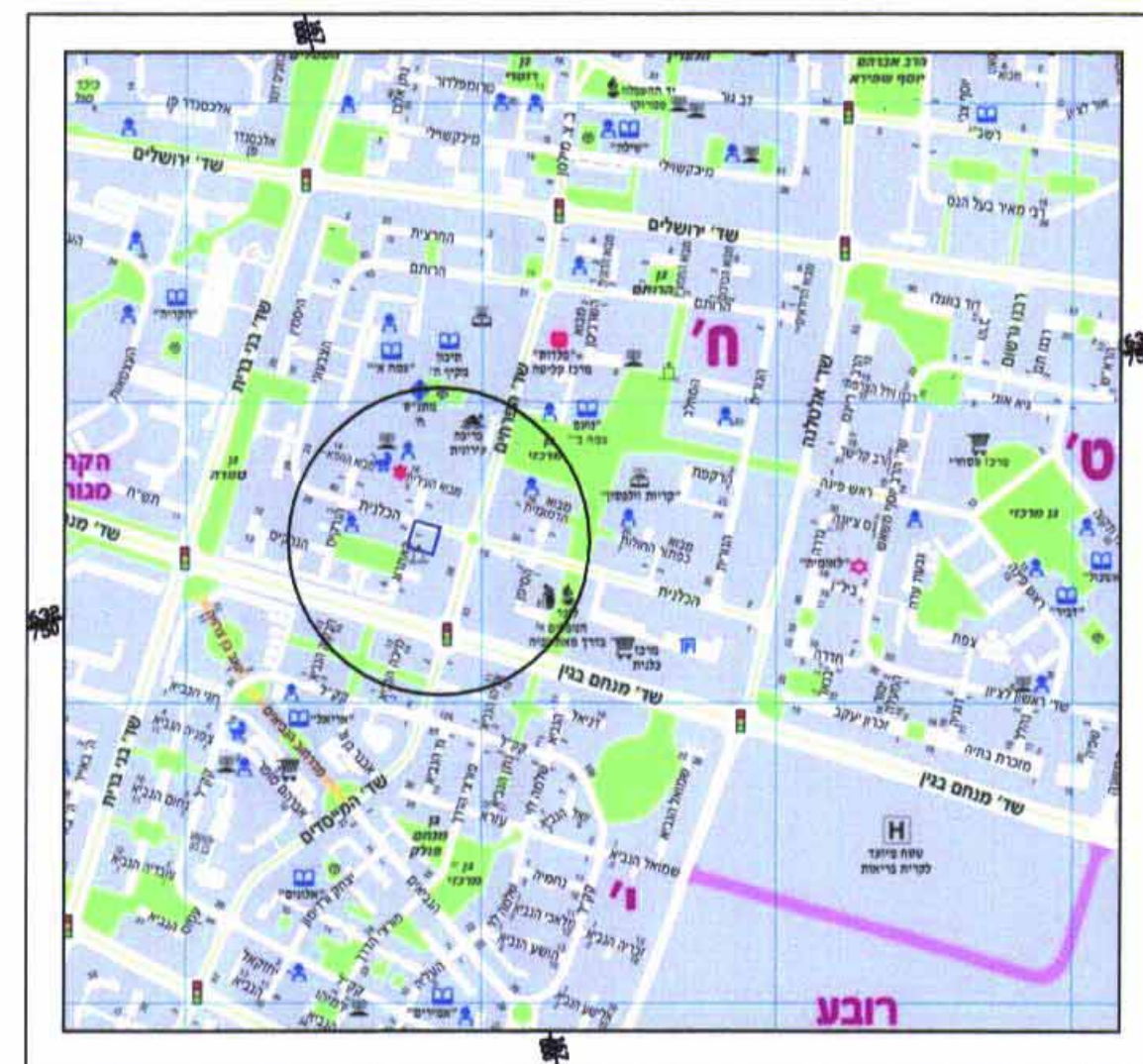

תרשים התמצאות : ק.מ. 1:12500

מצב מוצע ק.מ. 1:500

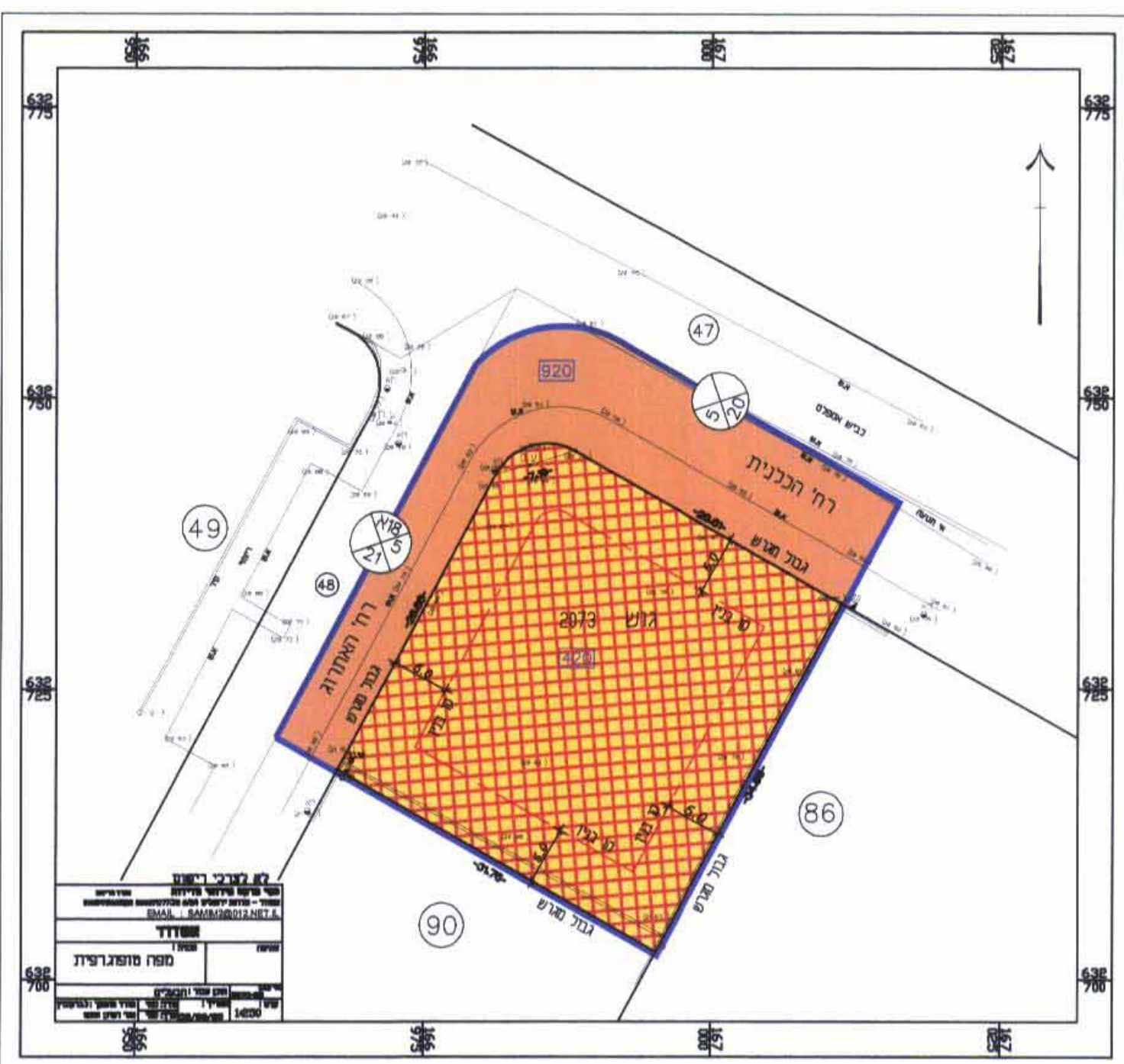

- מרא מצב מוצע : עפי מבאית**
- גבול תכנית
 - גבול מגרש
 - - - קו בנין
 - דרך קיימת
 - מגורים מיוחד
 - גבול גוש
 - 231 תא שטח
 - 2073 מספר גוש
 - ⊗ מסי דרך
 - ⊗ קו בנין
 - ⊗ רוחב הדרך

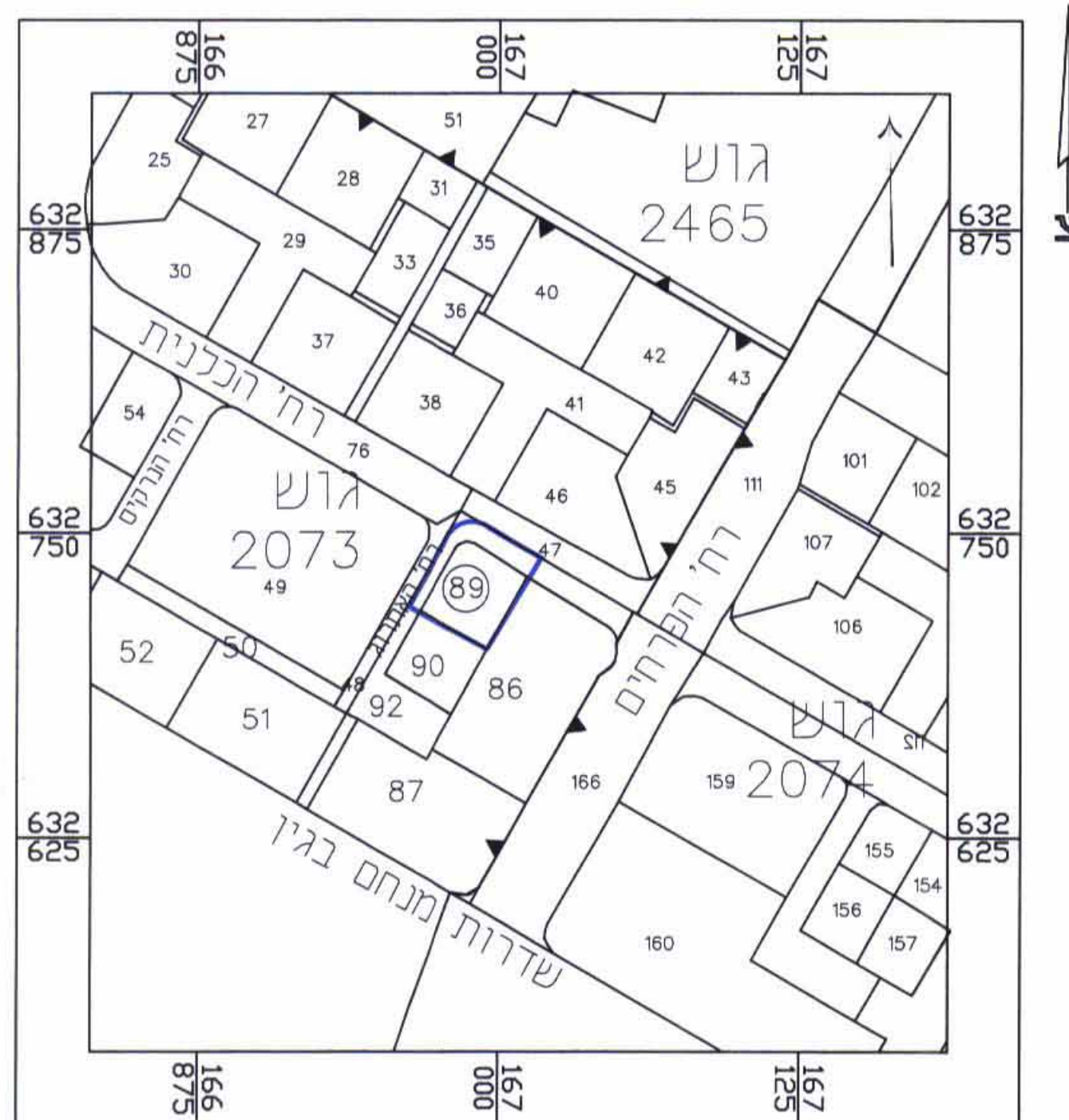

תרשים סביבה : ק.מ. 1:2500

שמות וזחתימות : בעלי עין/בעלי זכויות/גורמים המעורבים בעריכת תכנית

מגיש התכנית	שם	חב' אל-עד השמעות (אשדוד) בע"מ	אל-עד השמעות (אשדוד) בע"מ
כחובת	רח' האורגים 29 - אשדוד	מס'פון 08-8530630	מס'פון 08-8530630
בעלי זכויות בקרקע	עיריית אשדוד	מס'פון 08-8545318	מס'פון 08-861767
עורך התכנית	אדריכל חיים ורדה	מס'פון 08-861777	מס'פון 08-861777
מועד התכנית	כאוניברסיטת ברנוביץ	מס'פון 08-861777	מס'פון 08-861777



טבלת השטחים :

טבלת שטחים ויעודי קרקע

יעוד	שטח במ"ר	% משטח	יעוד	שטח במ"ר	% משטח
מגרש מיוחד	1074	58.56%	מגורים מיוחד (לפי מבאית)	420	41.44%
דרכים	760	41.44%	דרכים	920	41.44%
סליל שטח ותכנית	1834	100.00%	סליל שטח ותכנית	1834	100.00%

* יעוד שאינו עפי מבאית