

מצב מוצע

מחוז : ירושלים
 נפה : ירושלים
 מועצה איזורית : מטה יהודה
 המקום : מושב מסילת ציון
 גוש : 29647
 מגרש : 47
 ת.ב.ע. : מ.י.ב.מ. 511 א'
 השטח 0.607 ד'
 הוכן עבור : בעלים

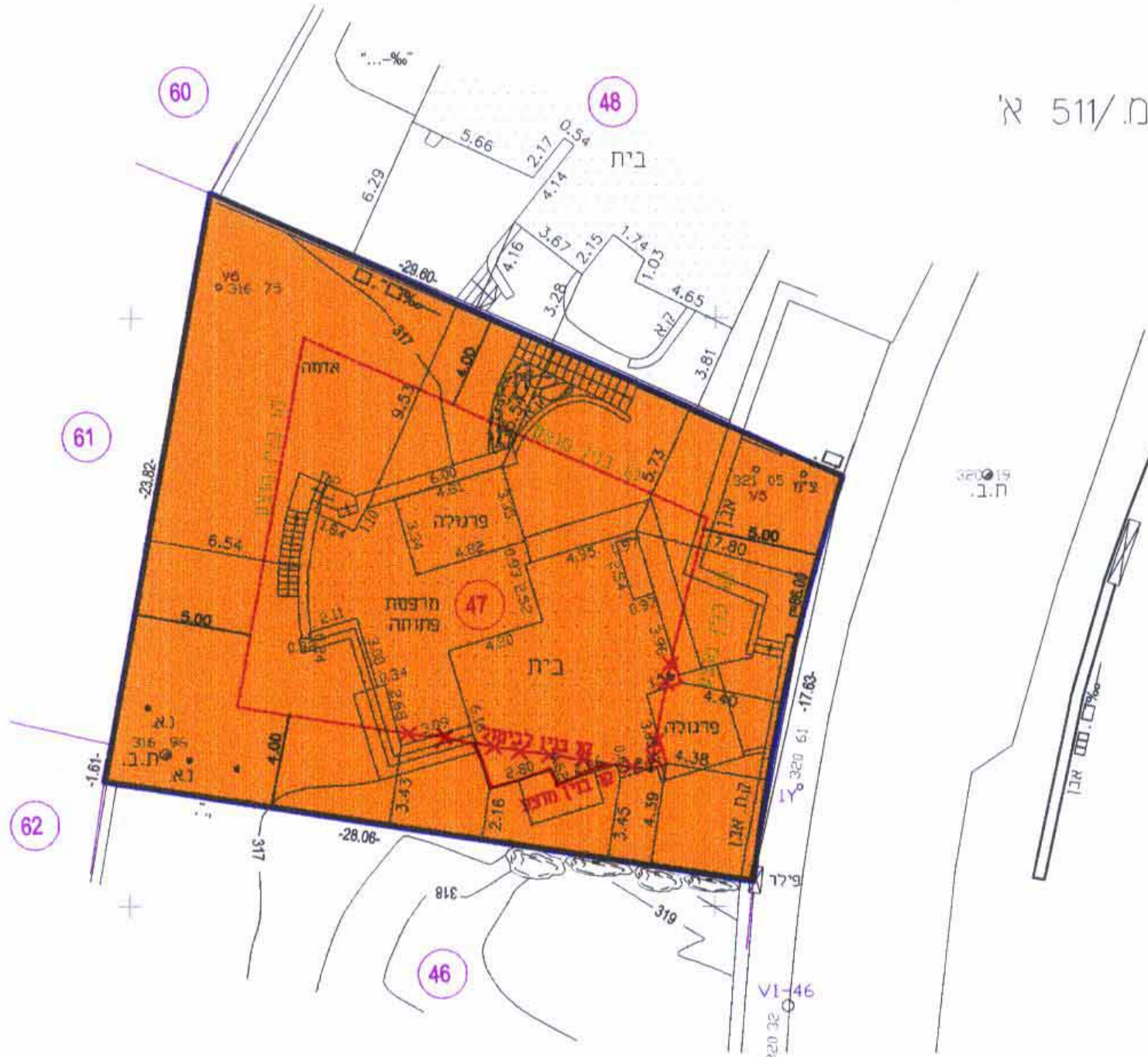

תאריך גמר הכנת התכנית : 7/03/2005
 מקום : בית שמש

hurh xkubhi' nuss nuxnl
 ת"ד 10221, בית שמש, 99585
 טל: 02-9910093, 054-4684994

מספר רישון 1112
 חתימה

מצב מאושר

נ"פי תכנית מאושרת
 מס. מ.י.ב.מ. 511 א'
 ק"מ 1:250

מחוז : ירושלים
 נפה : ירושלים
 מועצה איזורית : מטה יהודה
 המקום : מושב מסילת ציון
 גוש : 29647
 מגרש : 47
 ת.ב.ע. : מ.י.ב.מ. 511 א'
 השטח 0.607 ד'
 הוכן עבור : בעלים

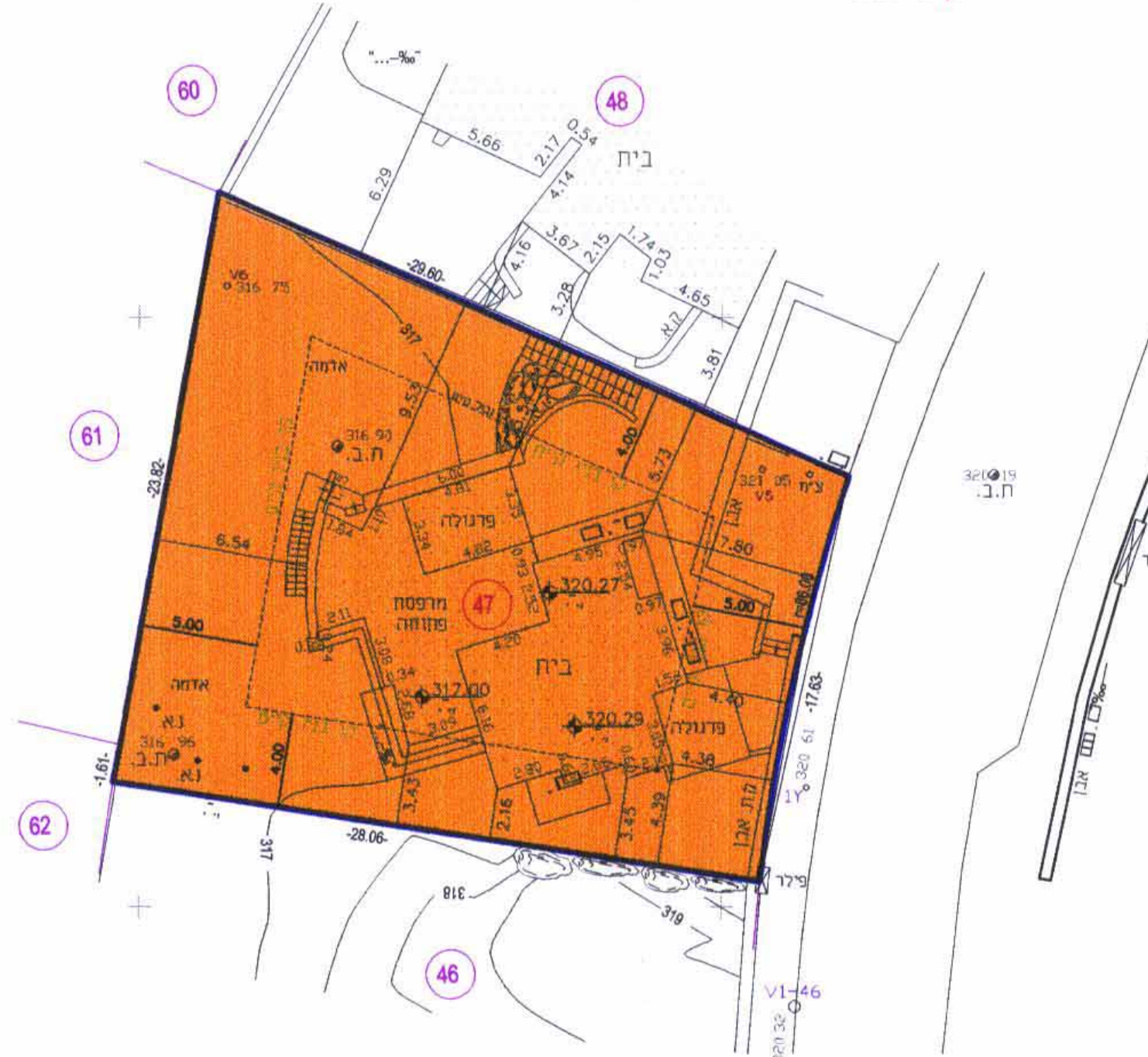

תאריך גמר הכנת התכנית : 7/03/2005
 יורי סלונין, מודד מוסמך
 מקום : בית שמש

hurh xkubhi' nuss nuxnl
 ת"ד 10221, בית שמש, 99585
 טל: 02-9910093, 054-4684994

מספר רישון 1112
 חתימה

מקרא

- גבול תכנית
- קו בנין קיים
- קו בנין חדש
- קו בנין לביטול
- איזור מגורים
- בנין קיים

מחוז- ירושלים
 מרחב תכנון מקומי מטה- יהודה
 מועצה איזורית מטה- יהודה
 מושב מסילת ציון
 תכנית מפורטת מס.מ.ק. 511 א'
 שינוי לתכנית מפורטת מס. מ.י.ב.מ. 511 א'
 ושינוי לתכנית מתאר מ/200

תשריט

גוש - 29647
 חלקה - 2
 מגרש - 47
 שטח התכנית - 0.607 ד'

בעל הקרקע- מנהל מקרקעי ישראל
 ק"מ 1:250 1:2500
 עורך התכנית : אלון רוזנברג מ.ר. 00108252
 יזם ומגיש התכנית : סקט אלה וקלי



חתימות

עורך התכנית : אלון רוזנברג מ.ר. 00108252 כתובת: מושב מסילת ציון	בעל הקרקע : מנהל מקרקעי ישראל רח' יפו 216 ירושלים טל: 02-5318888
יזם ומגיש התכנית : סקט אלה וקלי ת.ז. 2461238 מושב מסילת ציון 147 ת.ד. 147 שמשון 99770 טלפון : 02-9910288	ועדה מקומית ועדה מחוזית

לא לצרכי רישום!

- הערות :
1. המפה קשורה לרשת ארצית ומבוססת על נק' בש/2351/ג, 1341/ג.
- הגבולות אבסולוטיים ומבוססים על ב.ש.ג. 2354 ושובר 308.55.
- הגבולות נלקחו מפרצלציה.

קנה מידה 1 : 250

מספר רישון 1112
 חתימה

לא לצרכי רישום!

- הערות :
1. המפה קשורה לרשת ארצית ומבוססת על נק' בש/2351/ג, 1341/ג.
- הגבולות אבסולוטיים ומבוססים על ב.ש.ג. 2354 ושובר 308.55.
- הגבולות נלקחו מפרצלציה.

קנה מידה 1 : 250

מספר רישון 1112
 חתימה