

מחוז ירושלים  
מרחב תכנון מקומי ירושלים  
תכנית מתאר מקומית עם הוראת  
של תכנית מפורשת

משרד הנדסה  
עיסוק: תכנון מקומי  
ת.ד. 5195 - 9  
ג.ר. 106439 - 10  
פ.ד. 02-6286130

תכנית מס': 10063

שינוי לתכנית מס' 2683 א  
שינוי תכנית מתאר מקומית

**תטטריט**  
(ק"מ 1:250)

מחוז : ירושלים  
מקום : דאהר זין אד-דין  
גוש פסקלי : III

שטח התכנית: 1.268 דונם

חתימת בעל ענין בקרקע:  
שם: שקיראת פה ת.ג. מס' 080628662  
כתובת: גבול אל מוקבר-ירושלים  
סל': .....

חתימת מניע התכנית:  
שם: שקיראת פה ת.ג. מס' 080628662  
כתובת: גבול אל מוקבר-ירושלים  
סל': .....

חתימת המחנך:  
מועד עומד: 106439  
מס': 02-6286130

תאריך: 2/2/2008

אדריכלים ומתכנני ערים

מוהנד שמד - אדריכל

MOHANAD OMAR - ARCHITECT

רח אב-זורא 8 - ירושלים 91551 - ת.ד. 55195 סלפקס-02-6286130 ניד-02-4547295  
Email: mohamad@bezeqint.net

מחוז : ירושלים  
נפה : ירושלים  
כפר : ערב אל סוואחרה  
מקום : דאהר זין אד-דין  
מגרש ארעי : 3  
גוש פסקלי : III  
שטח : 1.268 דונם  
הוכן עבור : הבעלים

**מקרא מצב מאושר**

- גבול תכנית
- איזור מגורים 6 מיוחד
- שטח גוף פתוח
- דרך קיימת ו/או מאושרת
- בניין קיים
- גבול חלקה

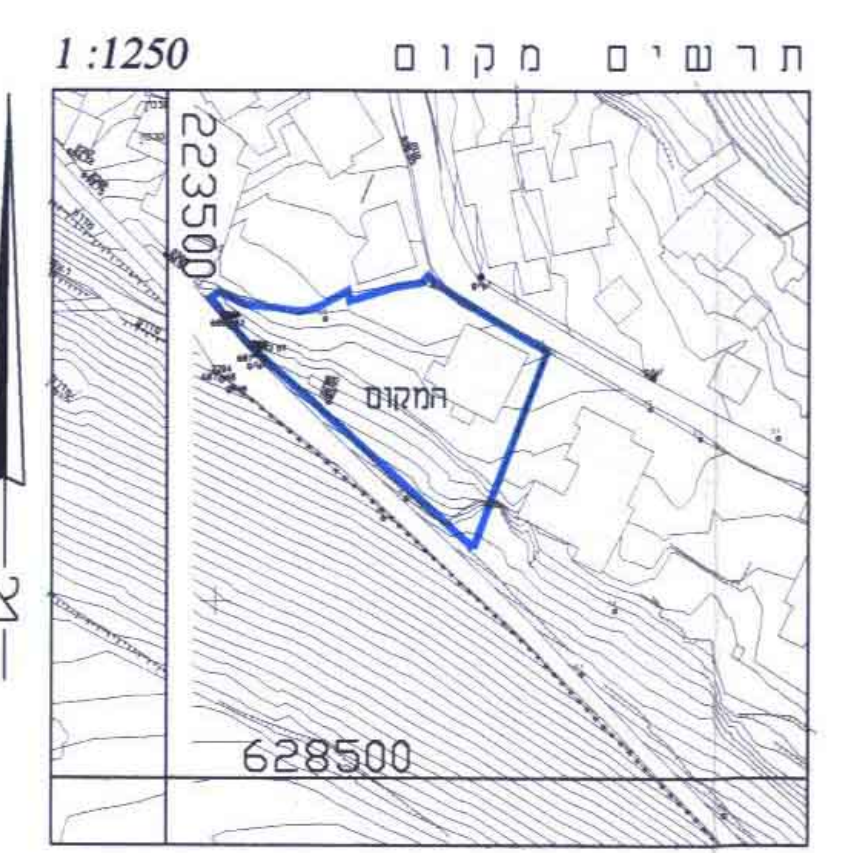
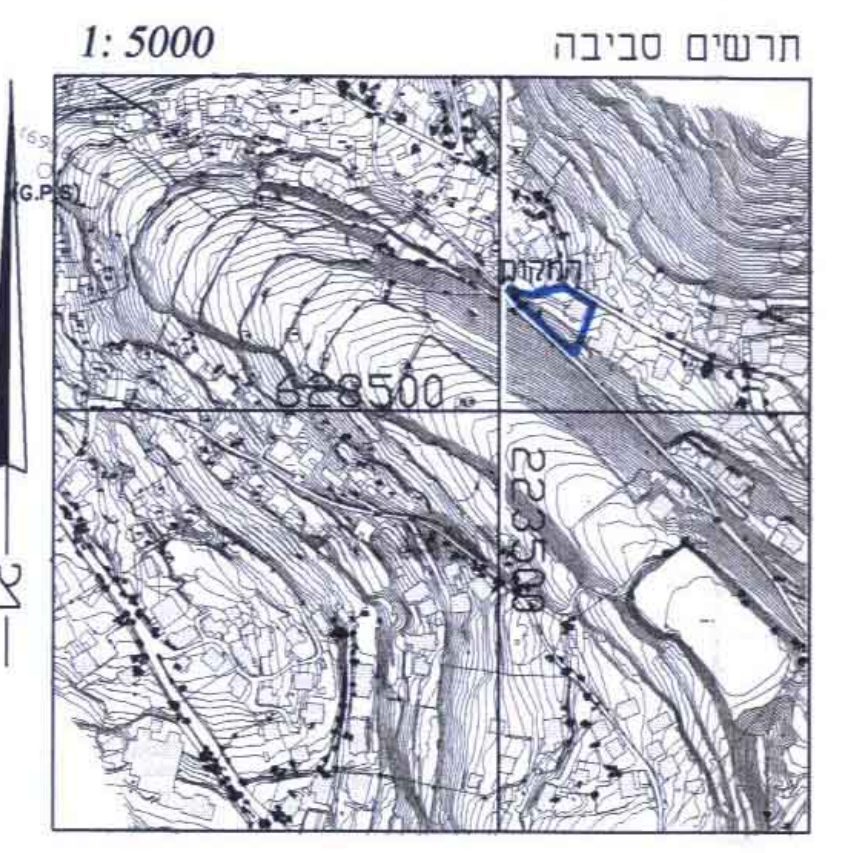

**מצב מאושר**  
ק"מ 1:250  
עפ"י תכנית א2683

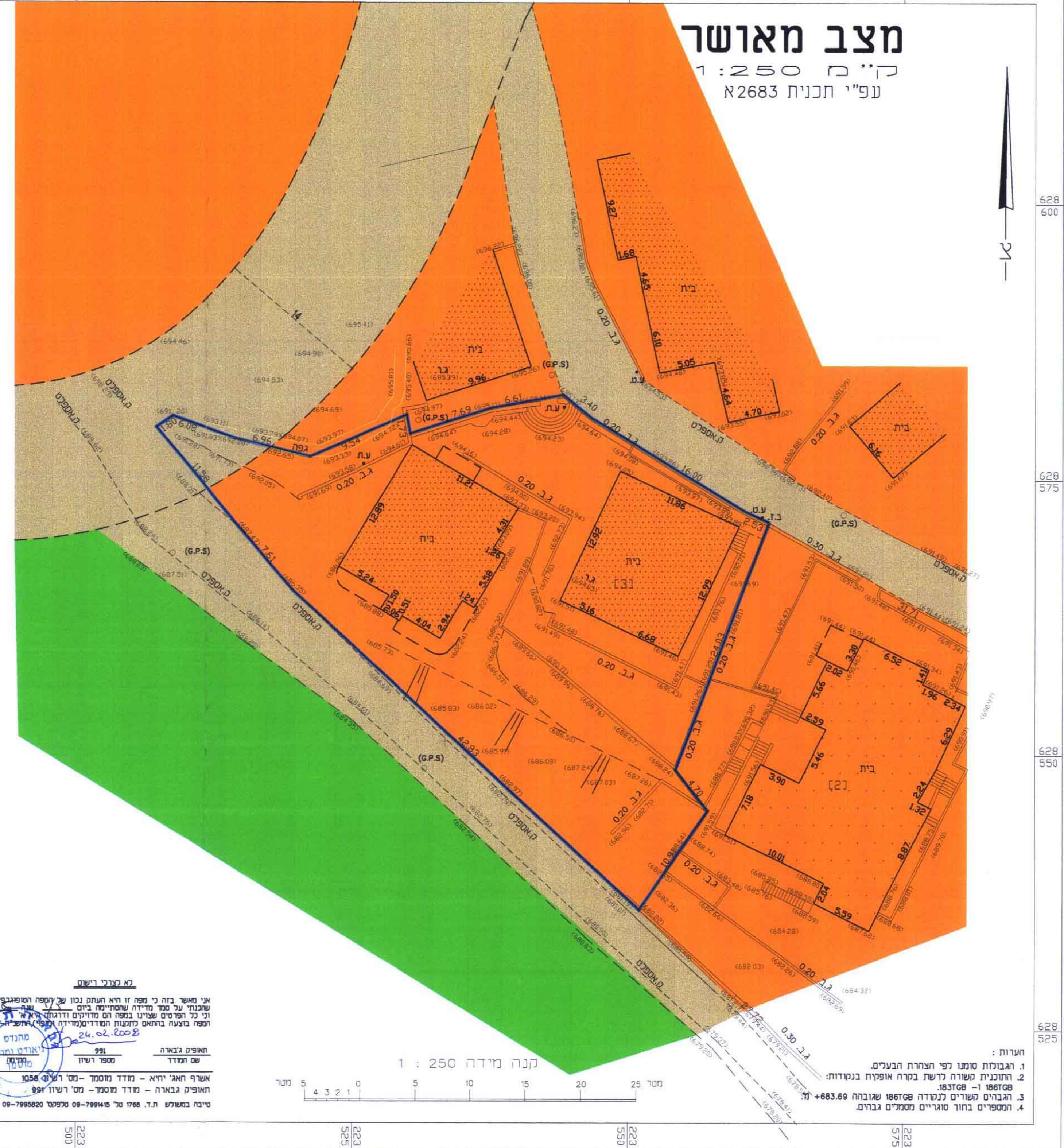

**מלכתובי רישום**  
אני מאשר בזה כי נפש זו היא העתק נכון של תוכן התוכנית  
ועובד על קצה מידה מסוימת. ביום 12.11.07  
וי כל הפרטים שצוינו בתוכן התוכנית ודרכיהם  
הספר בדעה בהאם נמנעו הפרטים והפרטים  
24.02.2008

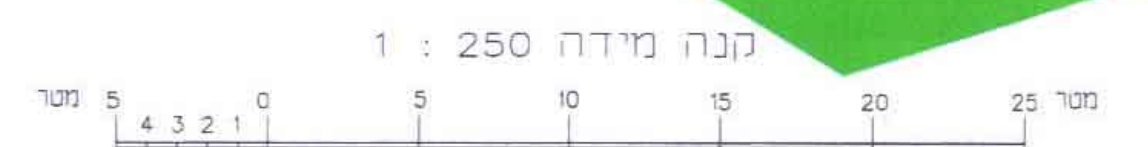

הערות:  
1. הגבולות סומנו לפי הצורת הבעלים.  
2. תוכנית משנה כרשת בניה איפוקת בנויות.  
3. רגבונים שטחים נבדודו ששטחם שאובה +683.69 מ.  
4. המספרים בחור מגורים מתארים גבונים.

**מצב מוצע**  
ק"מ 1:250

מחוז : ירושלים  
נפה : ירושלים  
כפר : ערב אל סוואחרה  
מקום : דאהר זין אד-דין  
מגרש ארעי : 3  
גוש פסקלי : III  
שטח : 1.268 דונם  
הוכן עבור : הבעלים

טבלת שטחים ויעודי קרקע

סוג מוצע	סוג מאושר ע"פ א2683	יטו
שטח כ-א	שטח כ-ב	שטח כ-ג
1237	1237	איזור מגורי 6 מיוחד
1237	1237	איזור מגורים מיוחד
1268	1268	סולכ

משרד הנדסה  
עיסוק: תכנון מקומי  
ת.ד. 5195 - 9  
ג.ר. 106439 - 10  
פ.ד. 02-6286130

**מקרא מצב מוצע**

- גבול תכנית
- איזור מגורים 6 מיוחד
- דרך קיימת ו/או מאושרת
- בניין קיים
- גבול חלקה
- גדר להריסה
- קו בניין מירבי לתוספת בניה
- מספר מגרש ארעי



**מלכתובי רישום**  
אני מאשר בזה כי נפש זו היא העתק נכון של תוכן התוכנית  
ועובד על קצה מידה מסוימת. ביום 12.11.07  
וי כל הפרטים שצוינו בתוכן התוכנית ודרכיהם  
הספר בדעה בהאם נמנעו הפרטים והפרטים  
24.02.2008



הערות:  
1. הגבולות סומנו לפי הצורת הבעלים.  
2. תוכנית משנה כרשת בניה איפוקת בנויות.  
3. רגבונים שטחים נבדודו ששטחם שאובה +683.69 מ.  
4. המספרים בחור מגורים מתארים גבונים.