

**תכנית מספר 12505**

תוספת 2 קומות ו-1 יחיד הרחבת יחיד  
בבנין ברחי מולכו 9, רחביה, ירושלים  
תכנית מתאר מקומית הכוללת הראות של תכנית מפורטת

**תשריט**

איחוד חלקה	סמכות ראשית	אופי התכנית
-	תכנית שיתוף מכוחה להוציא והתרים	ועדה מחוזית

מחוז: ירושלים  
מרחב תכנון מקומי: ירושלים  
רשות מקומית: ירושלים  
ישוּב: ירושלים  
שטח התכנית: 862 מ"ר  
קנה מידה: 1 : 250

גושים וחלקות בתכנית:

גוש	סוג הגוש	חלקות בגומותן	חלקי חלקות
30026	מוסדר	91	1

חתימת מודד: *[Handwritten Signature]*  
זותמות מוסד התכנון: *[Handwritten Signature]*

שלב: אישור מהדורה: 3 תאריך: מאי 2008

**שמות וחתימות**

מניש	התכנית	בעלי הזכויות	בארגון
1	ניפולד ורון אריק	422183408	דחמולכו 9 ירושלים
2	ניפולד מליה לילי	023730765	ירושלים
3	המלברגר דייד	03616832	ירושלים
4	מיטל בניין קופיא	05321167	ירושלים
5	שרה דב פונר	03742481	ירושלים
6	אודון ליאו ווילנר	3980656L	ירושלים
7	מתיקה פרנסיס רוטנל	5140959C	ירושלים

**עורך התכנית**

שם:	מיילק שורין אדריכלים
כתובת:	ת.ד. 6868 ירושלים
טלפקס:	02-5661622
טלפון:	02-6335520

**מודד**

שם:	אריסטו ראובן
כתובת:	מועד מוסד מ.ר. 502
טלפקס:	02-6522294
טלפון:	02-6522596

**תרשים התמצאות כללי**



**תרשים סביבה**



**מקרא מצב מאושר**

עפ"י תכנית 62- תכנית המתאר לירושלים

- גבול התכנית
- גבול תכנית תקפה
- דרך מאשרת
- מגורים 2
- מוסד
- בניין קיים
- קו בניין (כולל זניה מותרת בפיתוח)
- מספר חלקה
- מספר חלקה (מגרש חדש)
- גבול חלקה

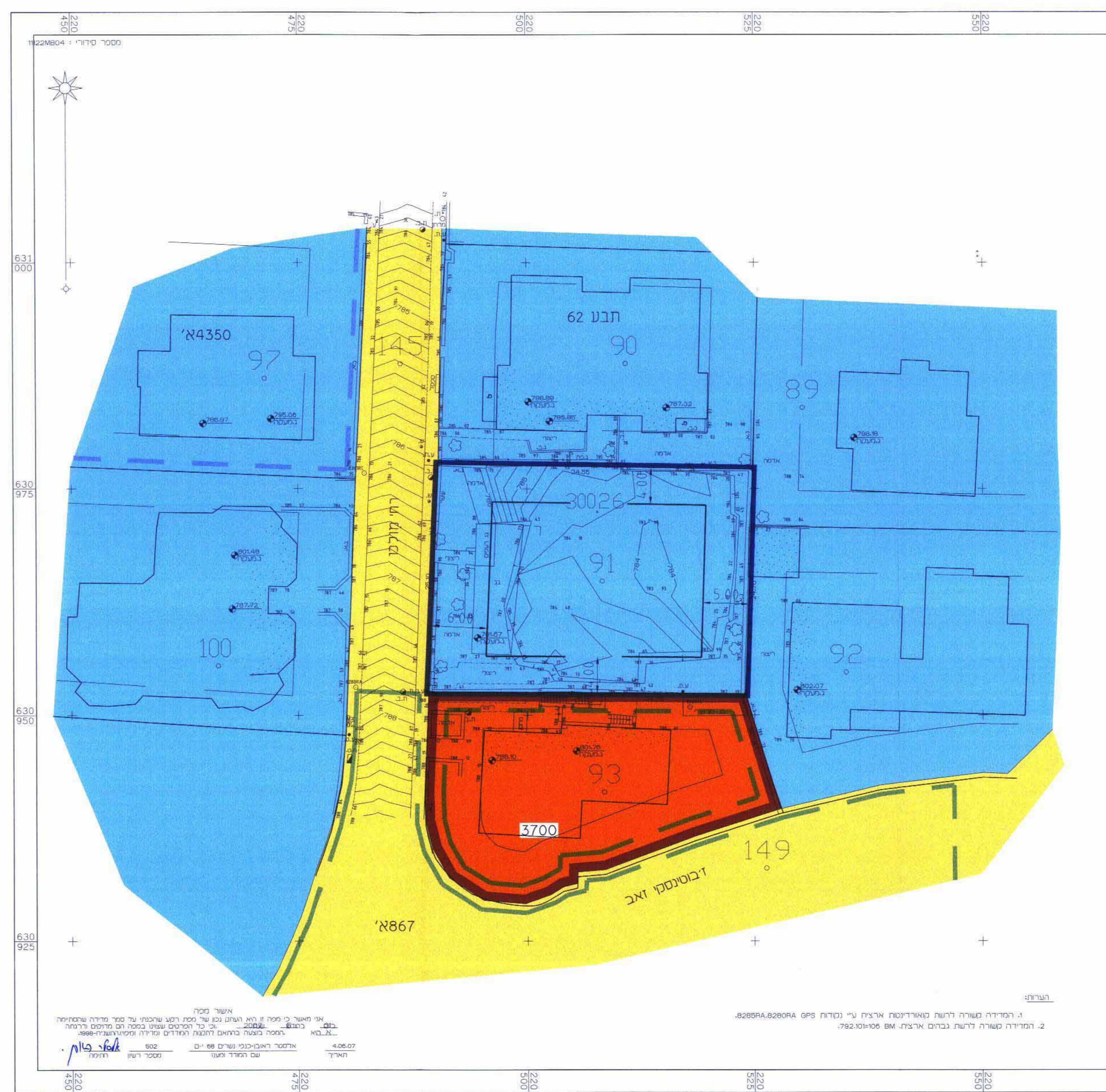

הערת: 1. המידה נשארה לרשת סטנדרטית ארצית ע"י נוסדה GPS 82894A.82894A. 2. המידה נשארה לרשת נבדה ארצית. BM 782.10+06.

**מקרא מצב מוצע**

- גבול התכנית
- אזור מגורים ג'1
- בניין קיים
- קו בניין
- קו בניין לקומת מרתף (כולל זניה מותרת בפיתוח)
- מספר חלקה
- מספר חלקה (מגרש חדש)
- גבול חלקה

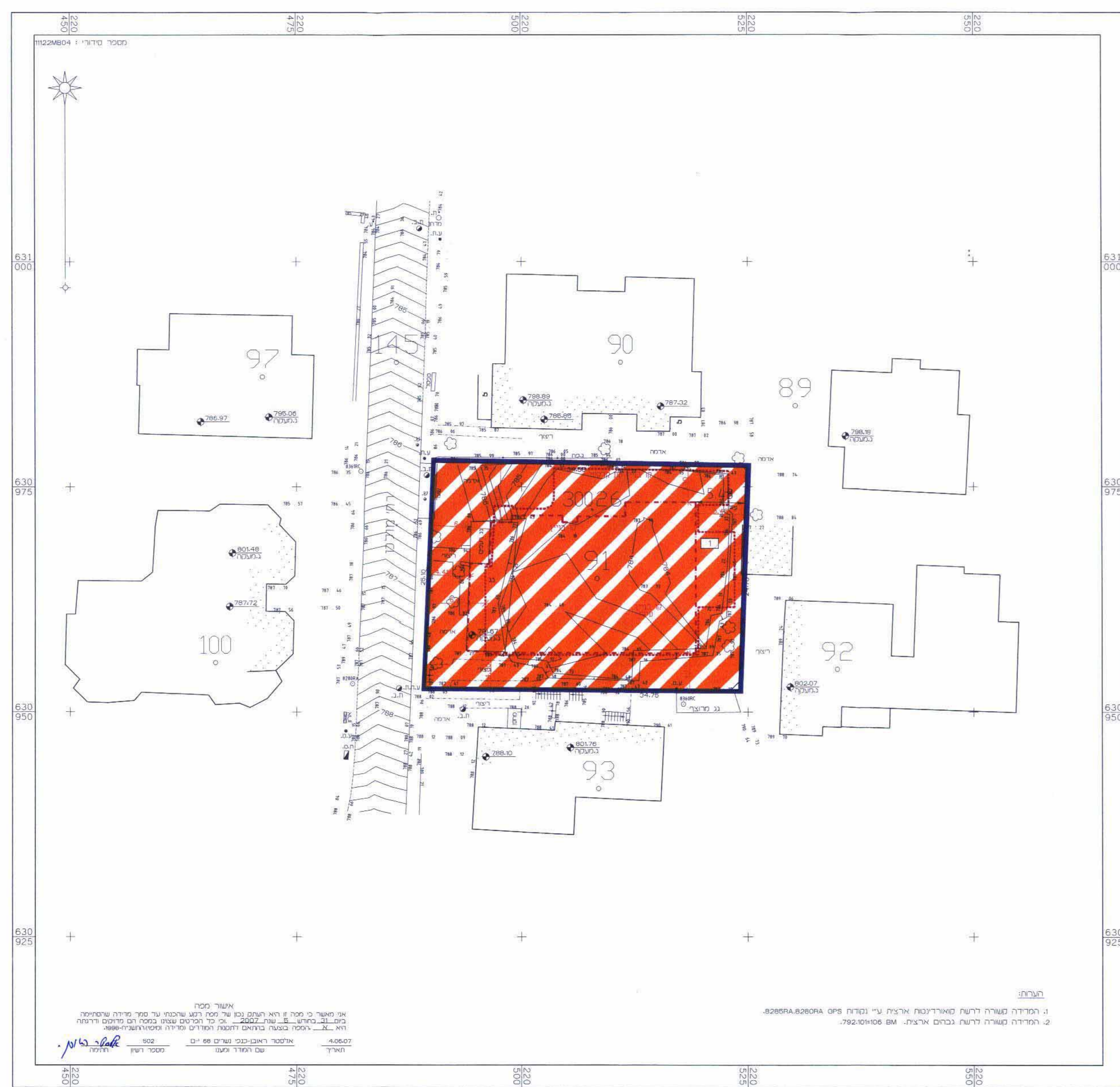

הערת: 1. המידה נשארה לרשת סטנדרטית ארצית ע"י נוסדה GPS 82894A.82894A. 2. המידה נשארה לרשת נבדה ארצית. BM 792.10+06.