

# מרחב תכנון מקומי אשדוד

תכנית מפורטת מס' 114/03/3  
 שינוי לתכנית מפורטת מס' 5/101/02/3  
 ולתכנית מתאר לתחנות תדלוק מס' 5/101/02/3  
 אזור התעשייה 2  
 קנ"מ 1:500

מחוז: הדרום  
 נפה: אשקלון  
 מקום: אשדוד - אזור התעשייה 2  
 המגרש גובל ברחובות הדרום ושב בני ברית

גוש: 2452  
 חלקות: 26, 31, 36 (חלקה)  
 שטח התכנית: 17.845 ד'

בעלי הקרקע: חב' אוטו הייטק א.פ.י. - בע"מ  
 ח.פ.: 512382722  
 ההדרים 34 א.ת. מערבי - אשדוד ת.ד. 12306  
 טל: 08-8522302

עיריית אשדוד - רחוב הגדוד העברי 10  
 טל: 08-8545454

מגיש התכנית: חב' אוטו הייטק א.פ.י. - בע"מ  
 ח.פ.: 512382722  
 ההדרים 34 א.ת. מערבי - אשדוד ת.ד. 12306  
 טל: 08-8522302

עורך התכנית: חיים ורדה - אדריכלים  
 רח' הבנים 1 - אשדוד  
 טלפון: 08-8671767

ועדה מקומית 114/03/3  
 אישור תוכנית מס' 114/03/3  
 תוקפה: 11.11.07  
 המסמך על התוכנית יורד הודעה

ועדה מקומית 114/03/3  
 אישור תוכנית מס' 114/03/3  
 תוקפה: 11.11.07  
 המסמך על התוכנית יורד הודעה

הועדה המקומית לתכנון ובנייה  
 עיריית אשדוד

מלבט שטחים				
מצב קיים ומוצע				
היעוד	מספר החלקה	מספר המגרש	שטח, % התכנית	% משטח התכנית
תעשייה	26	138	10310	57.8%
דרכים	31 (חלקה) 36 (חלקה)		7535	42.2%
סה"כ			17845	100%

אופט הייטק א.פ.י. בע"מ

חתימת בעלי הקרקע: אופט הייטק א.פ.י. בע"מ

חתימת מגיש התכנית: תאריך:

חתימת עורך התכנית: תאריך:

חיים ורדה אדריכלים בע"מ  
 שטח תכנון אדריכלי  
 08-8671767/9/272  
 08-8671768-005

חתימת הועדה המקומית לתכנון ובנייה עיריית אשדוד

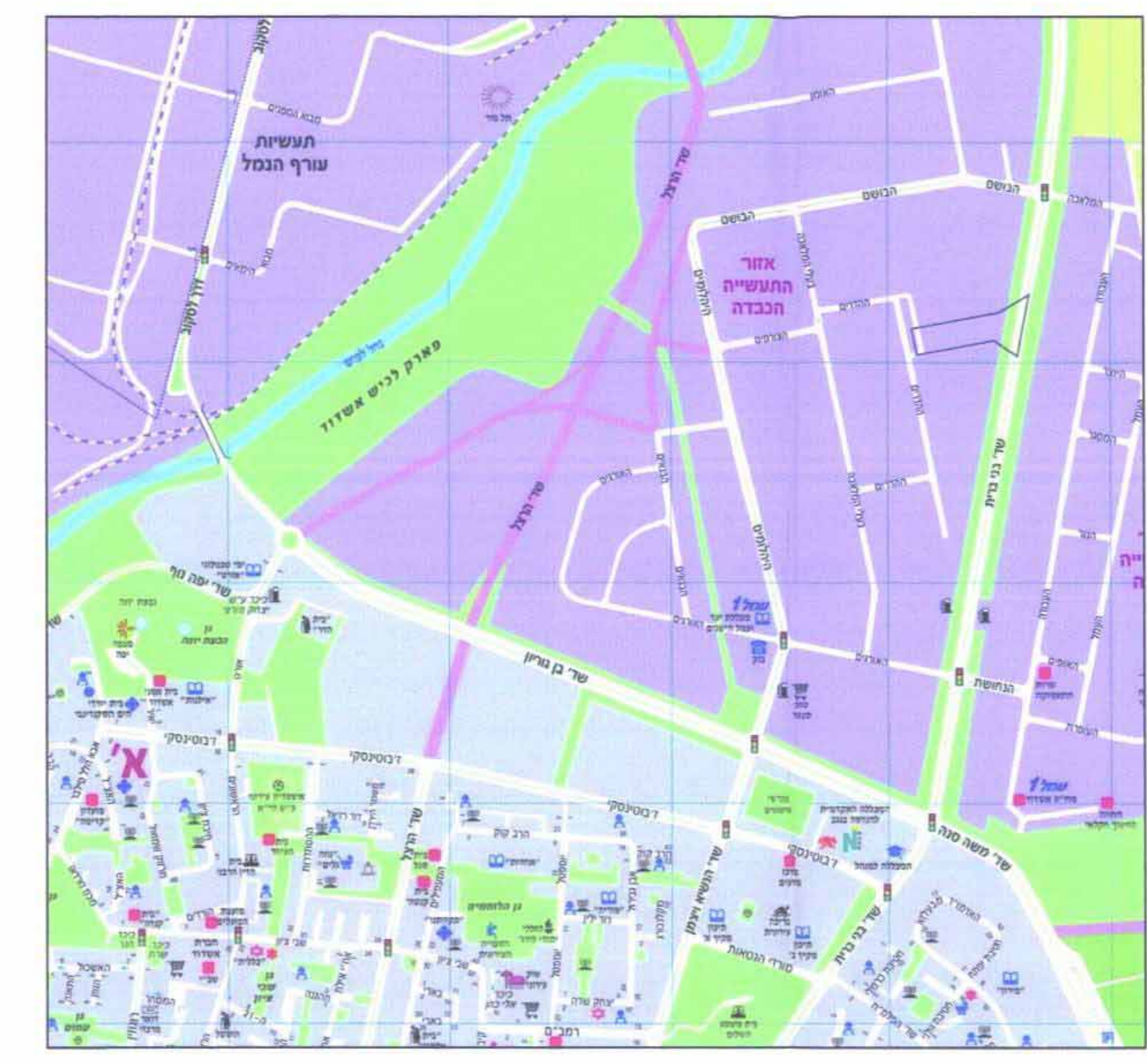

תרשים התמצאות: ק.מ. 1:25000

- מקרא:**
- גבול תכנית
  - קו בנין
  - גבול מגרש
  - מספר גוש 2452
  - מספר חלקה 26
  - מספר מגרש 138
  - דרך קיימת
  - שטח ציבורי פתוח
  - אזור תעשייה
  - מיקום תחנת דלק
  - זכות מעבר כרכב
  - מבנה קיים
  - מס' דרך
  - קו בנין
  - רוחב דרך
  - עמדות תדלוק

תרשים סביבה קנ"מ 1:5000

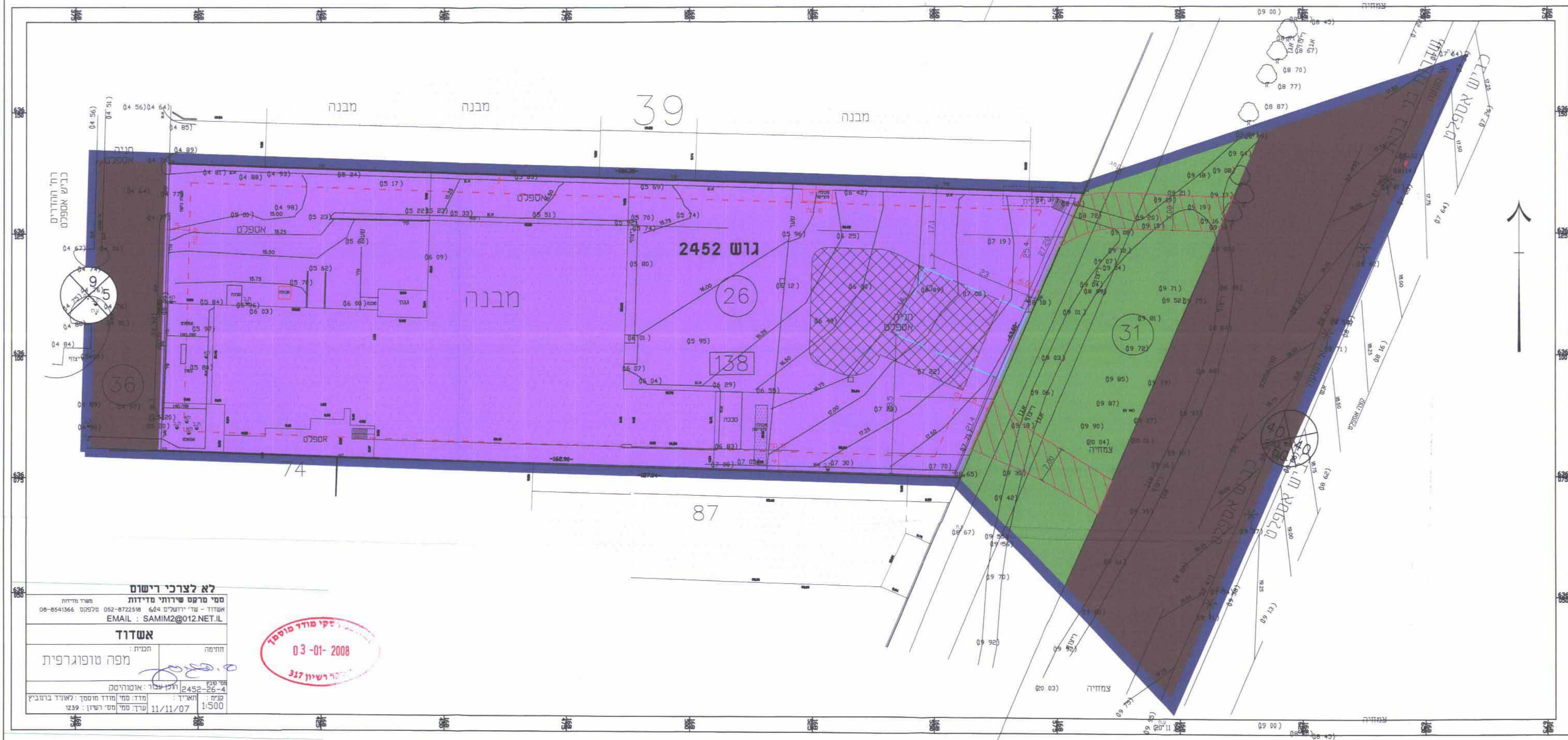
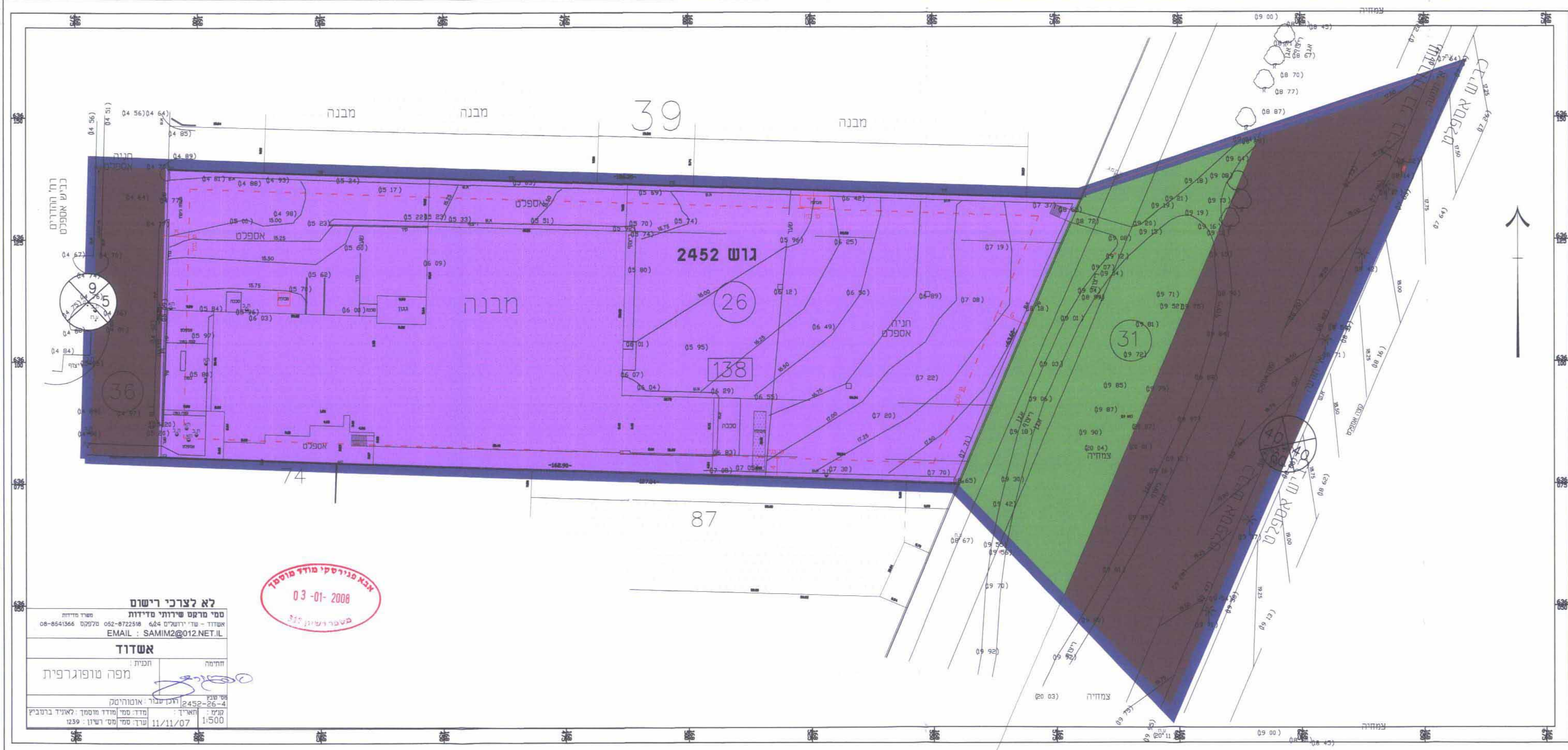
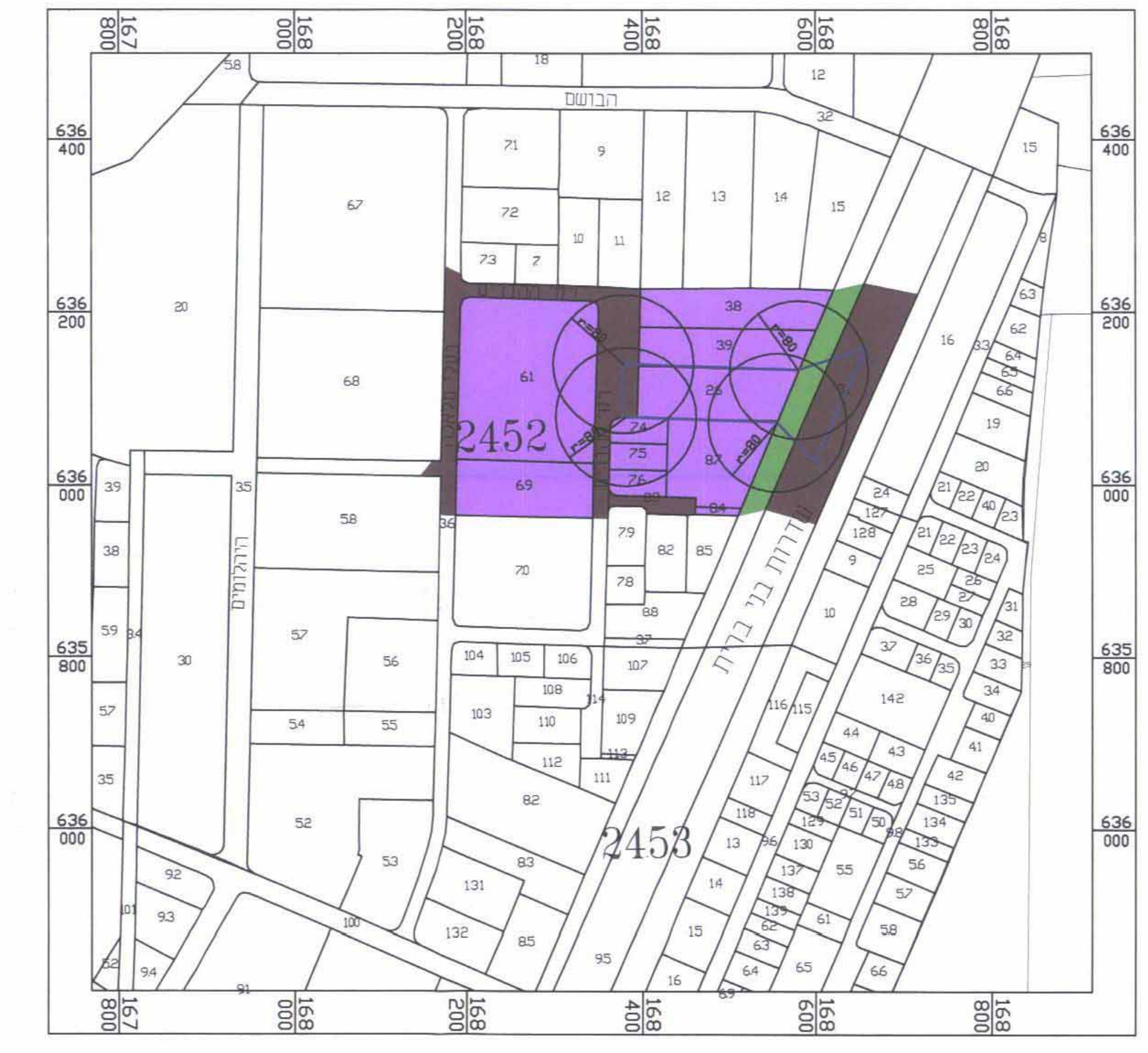

לא לצרכי רישום  
 מס' מרשם שירותי סדרות  
 מס' תכנון: 114/03/3  
 מס' תכנון: 5/101/02/3  
 EMAIL: SAMIM2@012.NET.I

**אשדוד**

מפה טופוגרפית

אשר משרד תכנון ומבנה  
 03-01-2008  
 משרד התכנון ומבנה

לא לצרכי רישום  
 מס' מרשם שירותי סדרות  
 מס' תכנון: 114/03/3  
 מס' תכנון: 5/101/02/3  
 EMAIL: SAMIM2@012.NET.I

**אשדוד**

מפה טופוגרפית

אשר משרד תכנון ומבנה  
 03-01-2008  
 משרד התכנון ומבנה