

מחוז ירושלים  
 מרחב תכנון מקומי ירושלים  
 תכנית מס' 9819  
 שינוי לתכנית מס' 2668  
 ( שינוי תכנית מתאר מקומית )

תשריט  
 ק.מ. 1:250

חתימת :

חתימת בעלי הקרקע  
 ומגישי התכנית :

אל סוחסאח מחמוד  
 כתובת יראם אל עמוד ירושלים  
 ת ז : 08070280

*Handwritten signature*

מס' התכנית 9819  
 תאריך תחילת עבודת התכנון 1987  
 תאריך סיום עבודת התכנון 1997  
 מס' תכנית 2668  
 תאריך תחילת עבודת התכנון 1987  
 תאריך סיום עבודת התכנון 1997

חתימת המתכנן :

מחמד אבו גנאם-אדרכנ-  
 מספר רשיון 74623  
 ת ז : 8044197-5  
 טלפון 02-6274686  
 ת ד : 38164

AL-SULTAN SULAIMAN  
 ENGINEERING OFFICE  
 DESIGN SUPERVISOR 25/03/08

תאריך

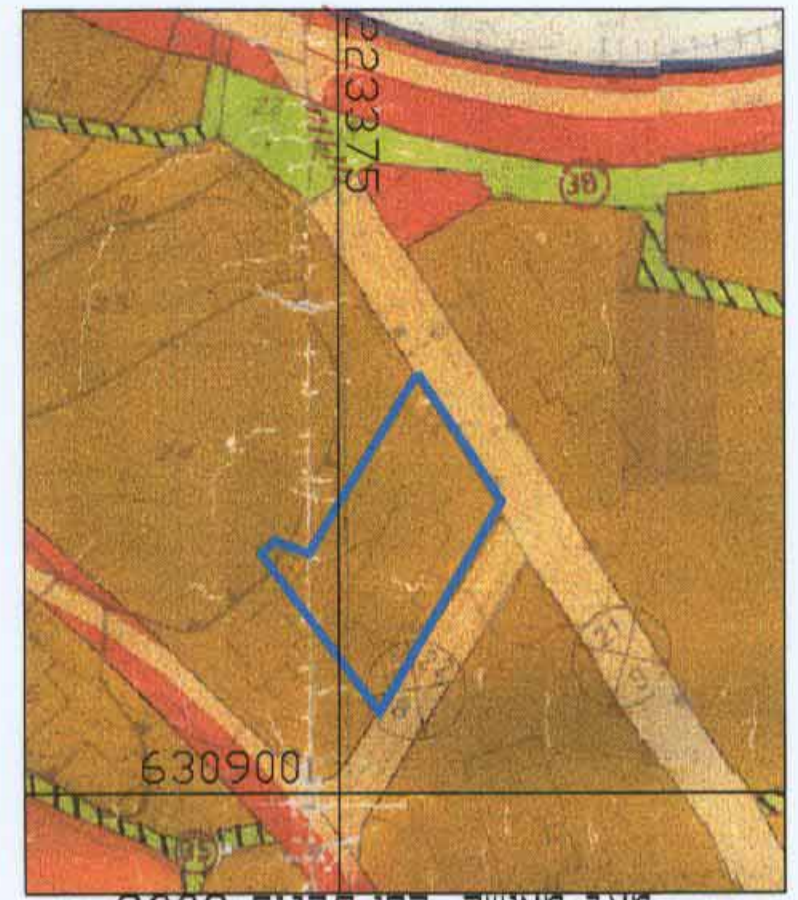

מצב מאושר לפי תכנית 2668  
 קנה מידה 1:1250

מקרא מצב מאושר

	גבול התכנית
	אזור מגורים 5 מיוחד
	אזור מגורים 6 מיוחד
	דרך קיימת ו או מאושרת
	דרך חדשה ו או הרחבת דרך
	מעבר ציבורי להולכי רגל
	בנין קיים
	קווי בנין
	רוחב כביש
	מס כביש

תרשים הסביבה הקרובה  
 קנה מידה 1:1250



מצב חדש

מחוז : ירושלים  
 נפה : ירושלים  
 מקום : ראם אלעמוד  
 שטח : T 1.000

מס' 223/400  
 מס' 223/375

630/975  
 630/950  
 630/925  
 630/900

1 : 250 קנה מידה

מספר רשיון 1168  
 מספר רשיון 2928

תאריך גמר התוכנית  
 אבו רג'ב נזאר  
 מהנדס ומודד מסמך  
 מס' רשיון 1168  
 תאריך 29/3/08

אני מאשר בזה כי תכנית זו היא העתה נכון של תרשים מהמדידה שבוצעה ביום 15 בחודש 03 שנה 2003. זכי הוא מתאר בדיוק את מצבם גבולותיהם של המקרקעין במועד המצוין לעיל כפי שרוראו ורועזו בפני על ידי אל סוחסאח מחמוד ת.ז. 08207080. אני מאשר בזה כי ערכת את התכנית לפי תקנות המודדים (מדידה ומיפוי) - 1998, וכי היא ראוייה לאישור לשם רישום.

מקרא מצב חדש

	גבול התכנית
	אזור מגורים מיוחד
	בנין קיים
	קו בנין מרבי לתוספת בניה
	בנין ו גדר להריסה
	עץ להעתקה או לשימור
	קווי בנין
	רוחב כביש
	מס כביש

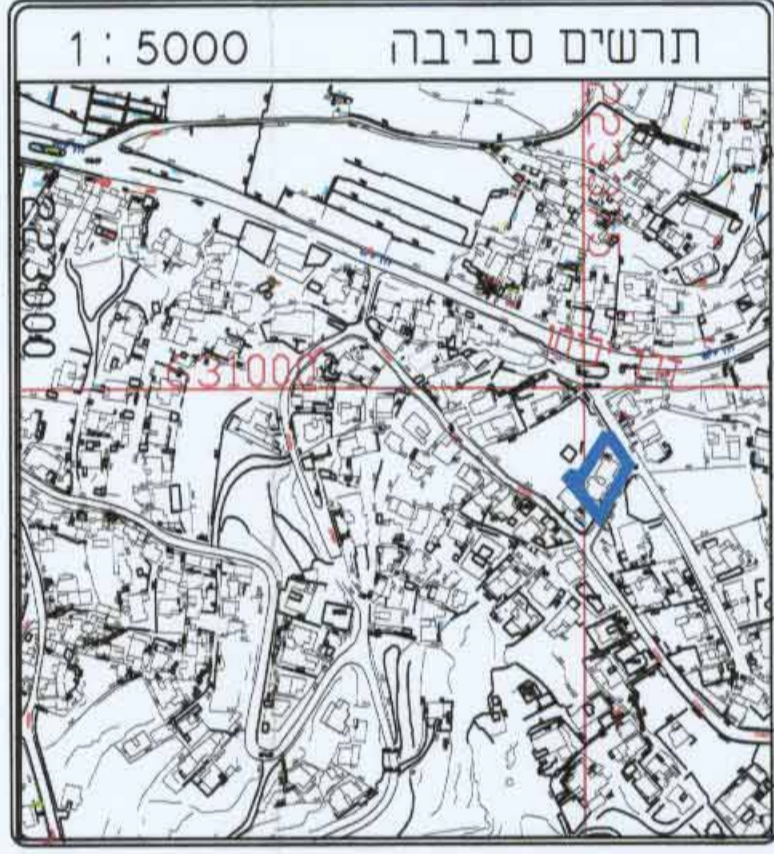

תרשים סביבה 1:10000

