

תכנית מסי מימק/520/א/2 תשריט

שם התכנית: שינוי קווי בנין במגרש 226 צור הדסה

איחוד וחלוקה	מסכת ראשית	אופי התכנית
ללא איחוד וחלוקה	ועדה מקומית	תכנית שמכוחה ניתן להוציא היתרים

מחזור:	ירושלים
מרחב תכנון מקומי:	מטה יהודה
רשות מקומית:	מטה יהודה
ישור:	צור הדסה
שטח התכנית:	588 מ"ר
קנה מידה:	1 : 250

גוש	רשום	תחלקה בשלימות	חלקי חלקה
29863	29863	41	

חתימת מודד: מורטוב אילס

חותמות מוסד התכנון:



שלב: מתן תוקף מהדורה: 1 תאריך: 10.03.2008

שמות וחתימות:

יוזם התכנית	שם: סרירלנדר אורלי ג'יני שרה כתובת צור הדסה, 226 תלפון: 02-5334518	חתימה: [Signature]
מגיש התכנית	שם: סרירלנדר אורלי ג'יני שרה כתובת צור הדסה, 226 תלפון: 02-5334518	חתימה: [Signature]
בעל הסיכוי בקרקע	שם: סרירלנדר אורלי ג'יני שרה ת.נ. 11600661 כתובת צור הדסה, 226 תלפון: 02-5334518	חתימה: [Signature]
עורך התכנית	שם: גאורגי שפיטלניק ארדיכר בתר, 66119 כתובת רח' הר טוב, 10, ד.ה. 24, בית טיש תלפון: 050-8590318	חתימה: [Signature]
מודד	שם: מורטוב אילס כתובת רח' המצמח, 16/כס, אשדוד תלפון: 050-4505105	חתימה: [Signature]

טבלת שטחים:

מצב מאושר	מצב מצטנע
י'עד מ"ר 588	מ"ר 100 588

י'עד שינוי לפי מבית

תרשים התמצאות כללית (מנחן בלבד)



תרשים סביבה רחוקה ק.מ. 1:5000

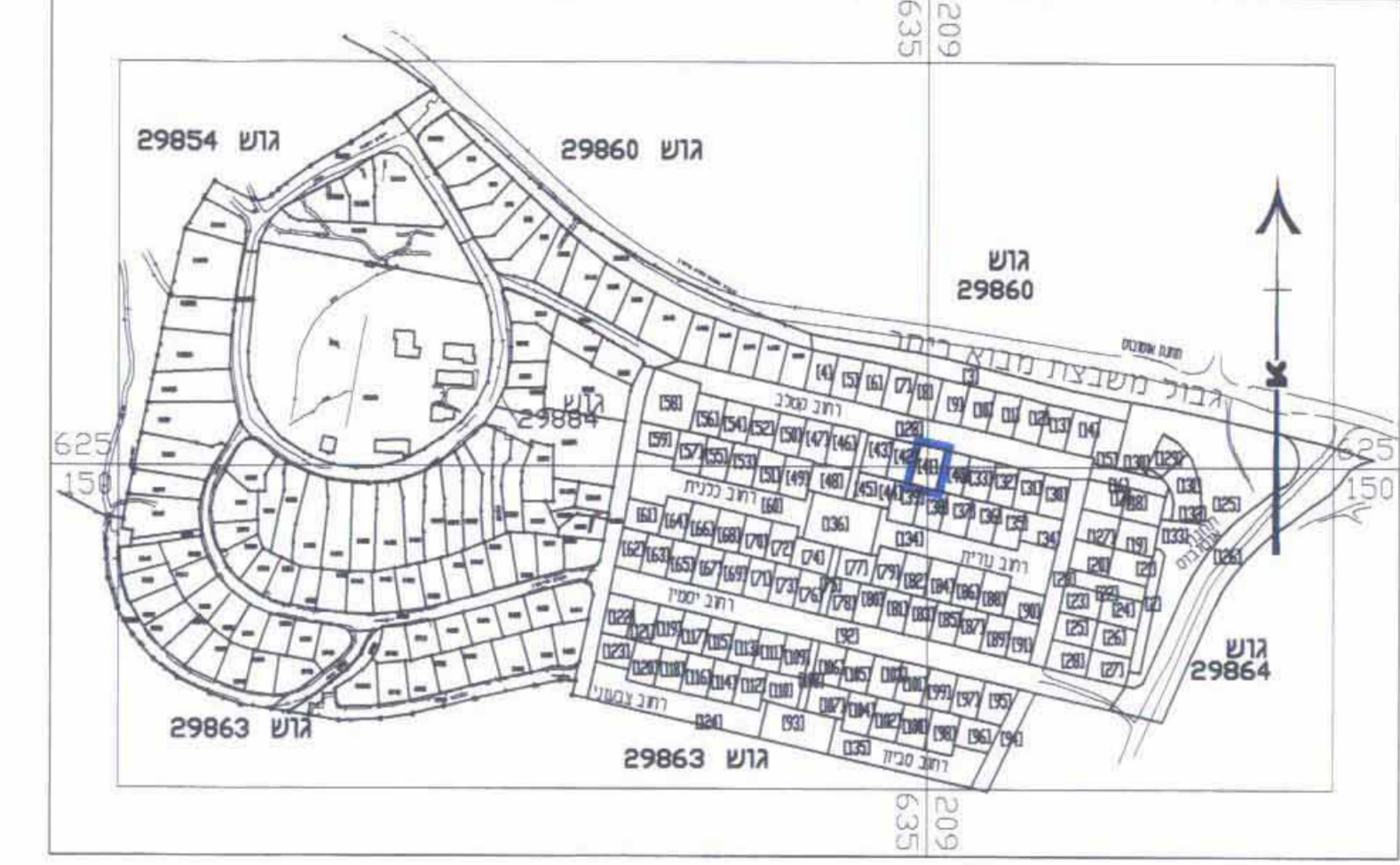

תרשים המקום ק.מ. 1:1250

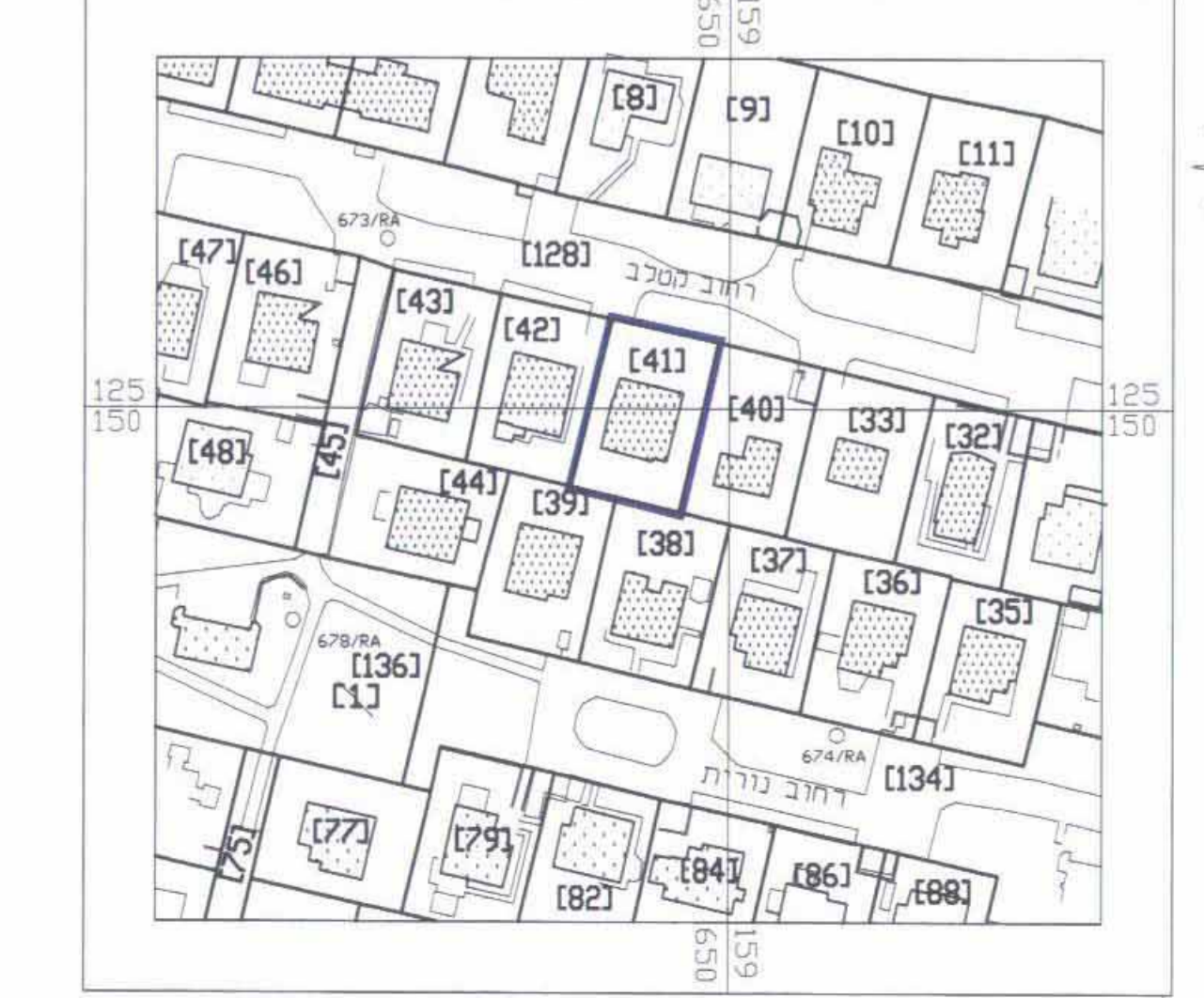

- מקרא מצב מאושר
- גבול תכנית
- אזור מגורים
- דרך קיימת או מאושרת
- בית קיים
- גבול חלקה קיימת
- מספר חלקה לפי תצ"ד
- מספר מגרש לפי תכנית מי/520
- קו בנין מאושר

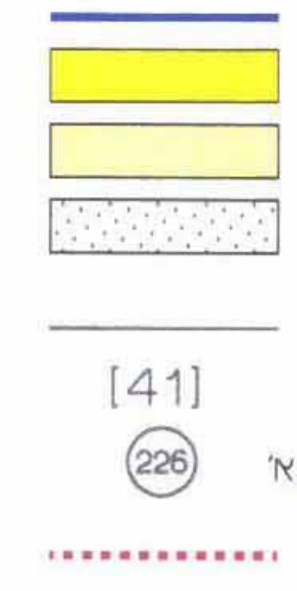

מצב מאושר על-פי תכנית מי/520 ק.מ. 1:250

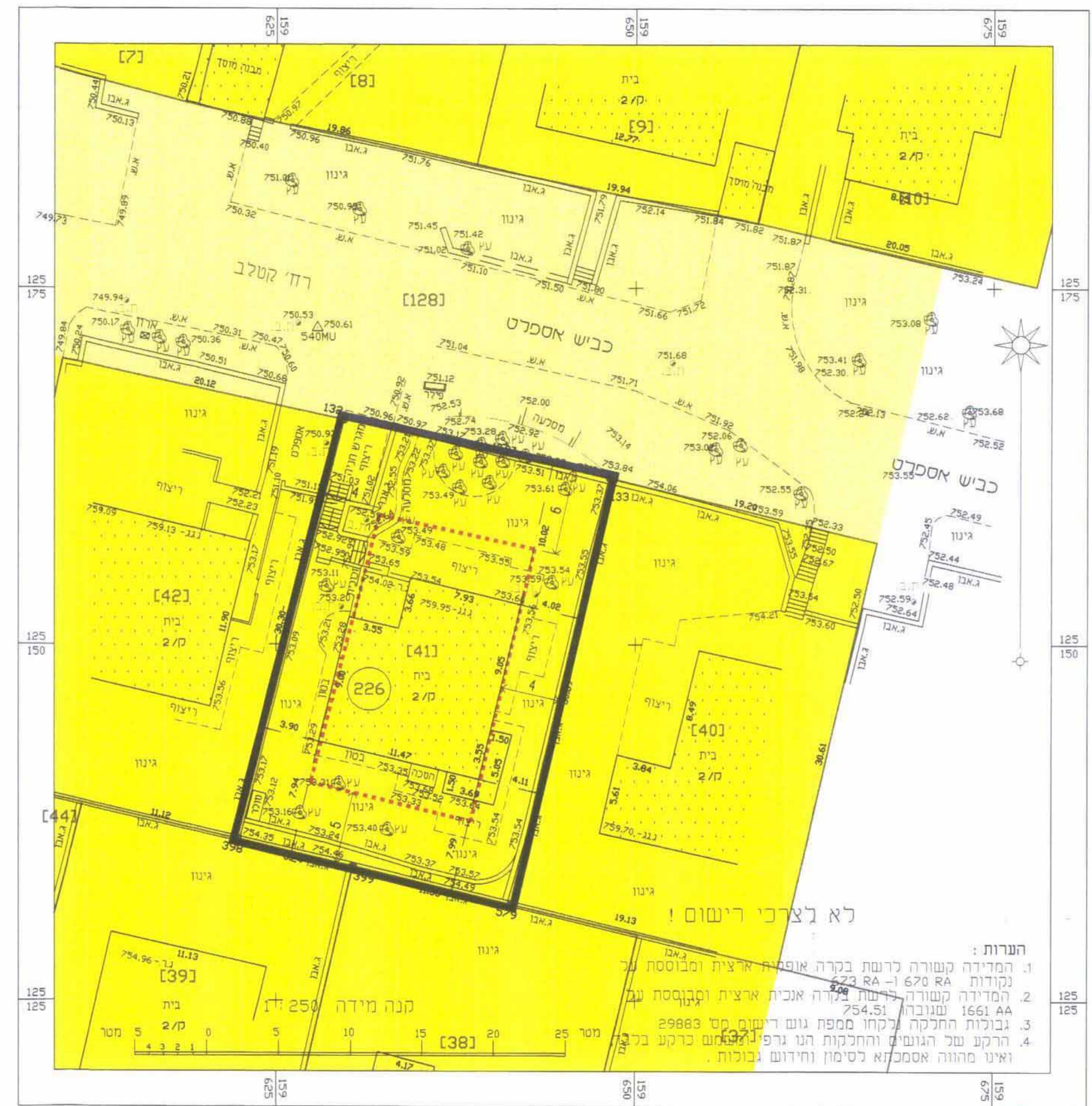

הערות:
1. המדידה קשורה לרשום בקרה אופיינית ארצית ומבוססת על נקודות RA-670 RA-673
2. המדידה קשורה לרשום בקרה אופיינית ארצית ומבוססת על AA-1661 שנוברה 754.51
3. גבולות החלקה לקחו מספת גוש רישום מס' 29883
4. הרקע של הגוש והחלקות הנו גרפי לרישום בדקע בכלי ואינו מהווה אסמכתא לסימון וחידוש גבולות.

אישור מפה
אני מאשר מפה זו היא העתק נכון של מפת קרט שבכתיבי על סמך מדידה שהתבנת ביום בחודש ענת וכל כל הפרטים שאיננו במספר הם מדויקים ודרגתה היא המפה בוצעה בהתאם לתקנות המודדים (מדידה ומיפוי), התשנ"ח - 1998

תאריך: שם המודד ומטען: מספר רישון: חתימה:

מצב מוצע ק.מ. 1:250



הערות:
1. המדידה קשורה לרשום בקרה אופיינית ארצית ומבוססת על נקודות RA-670 RA-673
2. המדידה קשורה לרשום בקרה אופיינית ארצית ומבוססת על AA-1661 שנוברה 754.51
3. גבולות החלקה לקחו מספת גוש רישום מס' 29883
4. הרקע של הגוש והחלקות הנו גרפי לרישום בדקע בכלי ואינו מהווה אסמכתא לסימון וחידוש גבולות.

אישור מפה
אני מאשר מפה זו היא העתק נכון של מפת קרט שבכתיבי על סמך מדידה שהתבנת ביום בחודש ענת וכל כל הפרטים שאיננו במספר הם מדויקים ודרגתה היא המפה בוצעה בהתאם לתקנות המודדים (מדידה ומיפוי), התשנ"ח - 1998

תאריך: שם המודד ומטען: מספר רישון: חתימה: