

תרשים סביבה קרובה

קנ"מ 1:2,500

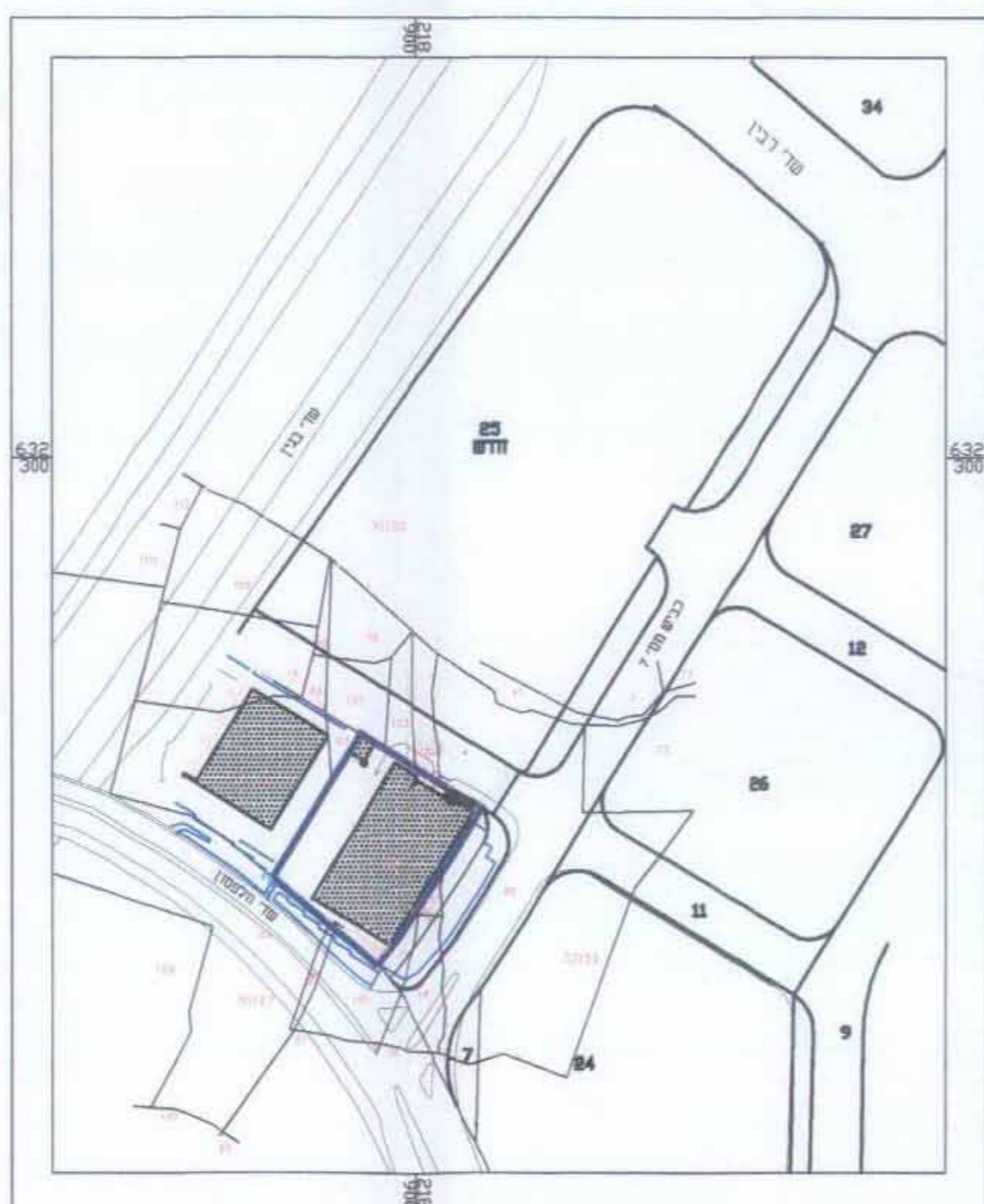

תרשים התמצאות כללית

קנ"מ 1:5000

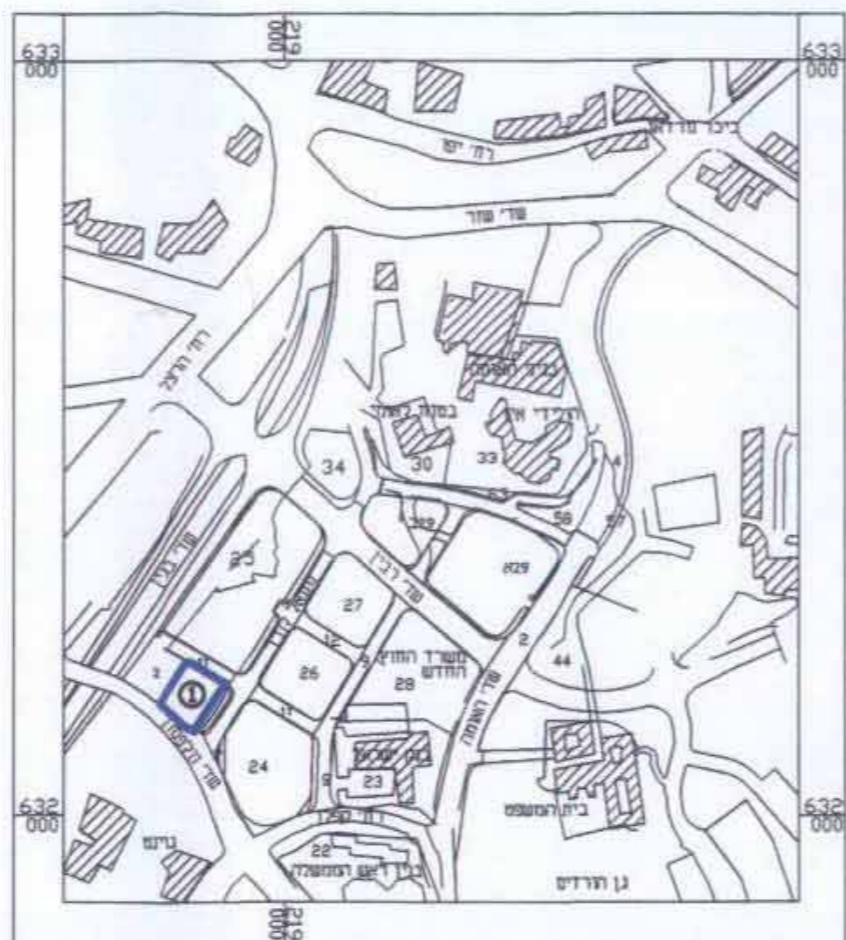

תכנית מסי 4300\יי
מבנה דוודים חיצוני ומשרדי ממשלה, נתנאל לורך 1, קריית הלאום



איחוד וחלוקה	סמכות ראשית	אופי התכנית
	ועדה מחוזית	תכנית שניתן מכוחה להוציא ריתרים ו/או הרשאות

מחוז : ירושלים
מרחב תכנון מקומי : ירושלים
רשות מקומית : ירושלים
ישוב : ירושלים

שטח התכנית : כ-2000 מ"ר
קנה מידה : 1:250
גושים וחלקות בתכנית:

גוש	סוג הגוש	חלקות בשלמותן	חלקי חלקות
30147	מוסדר	167	לא רלוונטי

חתימת מודד : *[Signature]*

חותמות מוסד התכנון :

שלב: הגשה מהדורה : 3 תאריך : 22\01\08

שמות וחתימות :

מגיש התכנית	שם: מידת ישרא/ משרד האוצר - חשב הכללי מטעם רשות הממשלה ובדי הממש	חתימה: <i>[Signature]</i>
	סוג: רח' 1790, ירושלים	חתימה: <i>[Signature]</i>
	מס': 02-63070	חתימה: <i>[Signature]</i>

בעלי הזכויות בקרקע	שם: מידת ישרא/ משרד האוצר - חשב הכללי מטעם רשות הממשלה ובדי הממש	חתימה: <i>[Signature]</i>
	סוג: רח' 1790, ירושלים	חתימה: <i>[Signature]</i>
	מס': 02-63070	חתימה: <i>[Signature]</i>

עורך התכנית	שם: פור סנין	חתימה: <i>[Signature]</i>
	סוג: רח' ועד 25, ירושלים	חתימה: <i>[Signature]</i>
	מס': 02-6421778	חתימה: <i>[Signature]</i>

מודד	שם: טע דותן	חתימה: <i>[Signature]</i>
	סוג: רח' שנינוב 23, תל אביב	חתימה: <i>[Signature]</i>
	מס': 03-661421	חתימה: <i>[Signature]</i>

טבלת שטחים :

מצב מאושר		מצב מוצע	
יעוד	במ"ר - ב%	יעוד	במ"ר - ב%
מרכז אנרגיה ומשרדים	כ-3200 100%	מבנים, מבני ציבור ומתקנים הנדסיים	כ-3200 100%
סה"כ	כ-3200 100%	סה"כ	כ-3200 100%