

מרחב תכנון מקומי : שקמים
 תכנית מס' 4/222/03/6
 שינוי לתכנית מפורטת מס' 222/03/6

מס' התכנית: 3123
 מס' החלקה: 3 (חלק)
 שטח: 33.304 דונם

מחוז: הדרום
 נפה: אשקלון
 מקום: ישוב שקר - מ.א.
 גוש: 3123
 חלקה: 3 (חלק)
 השטח: 33.304 דונם

בעל הקרקע: מ.מ.א. דרך מנחם בגין 125, ת"א

יזמי ומגשי התוכנית: החטיבה להתיישבות ההסתדרות הציונית העולמית
 סל': 02-6204581 מסק: 02-6204555

מנהל מקרקעי ישראל
 מחוז ירושלים
 נוסף על ב"מ
 12-01-2009
 יזם: מ.מ.א.
 לשימוש:

עורך התוכנית: אדר' ישראל מסילטי, מסילטי אדריכלים בע"מ

שד' מלך חסן 1, ת.ד. 211, סרית עברון
 סל': 08-9493000 מסק: 08-9494400

תאריך: דצמבר 2008

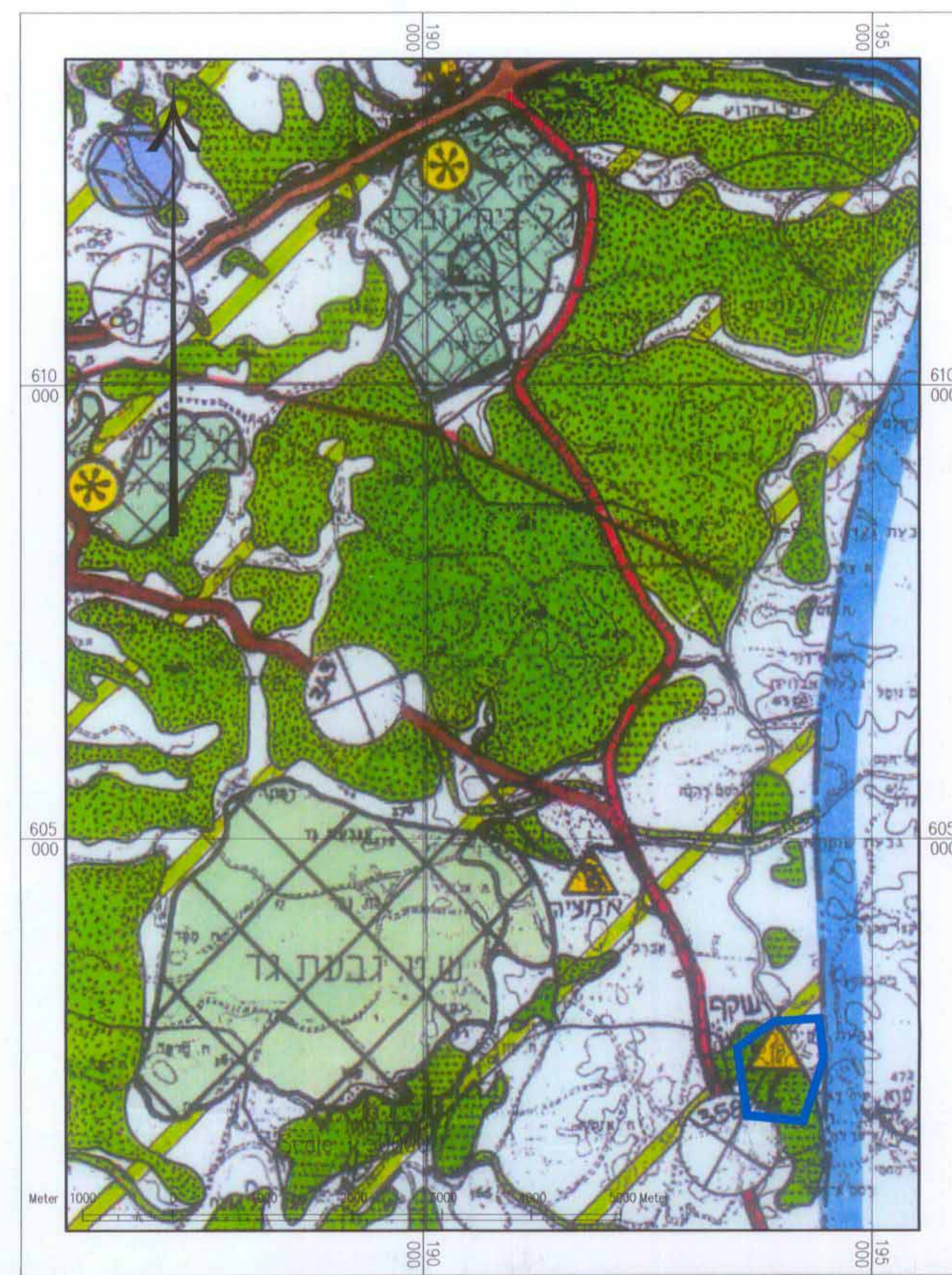

תרשים סביבה דל"מ ת.מ. 14/4
 כ"מ 1:50,000

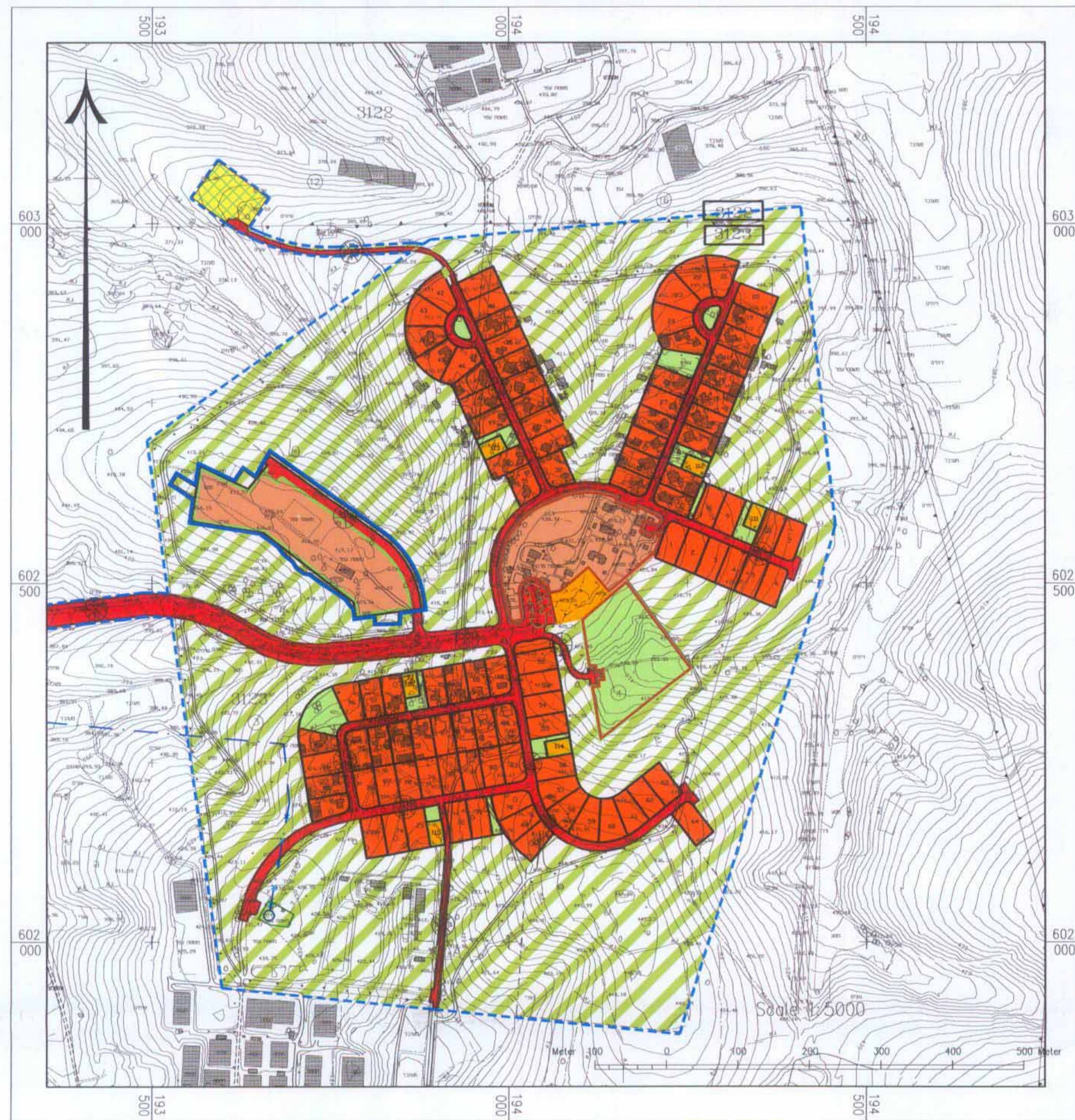

תרשים סביבה דל"מ ת.מ. 222/03/6
 כ"מ 1:5,000

חתימות: יזמי ומגשי התוכנית
 החטיבה להתיישבות ההסתדרות הציונית העולמית
 מ.מ.א. דרך מנחם בגין 125, ת"א

עורך התוכנית: אדר' ישראל מסילטי, מסילטי אדריכלים בע"מ
 12-01-2009
 מ.מ.א. דרך מנחם בגין 125, ת"א

בעל הקרקע: מ.מ.א. דרך מנחם בגין 125, ת"א
 הועדה המקומית להתיישבות: מ.מ.א. דרך מנחם בגין 125, ת"א
 הועדה המחוזית: מ.מ.א. דרך מנחם בגין 125, ת"א

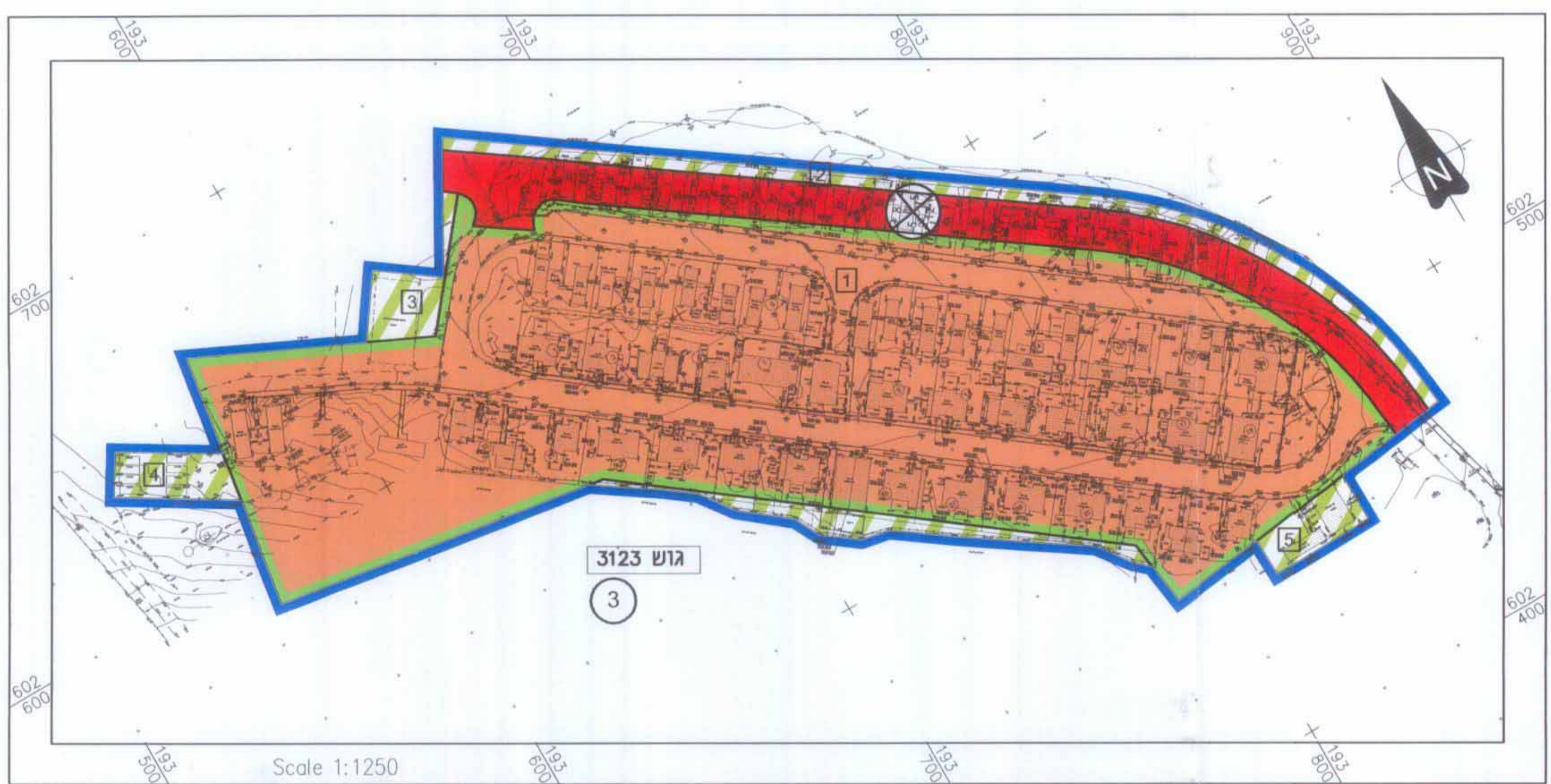

תוכנית מצב קיים
 כ"מ 1:1250

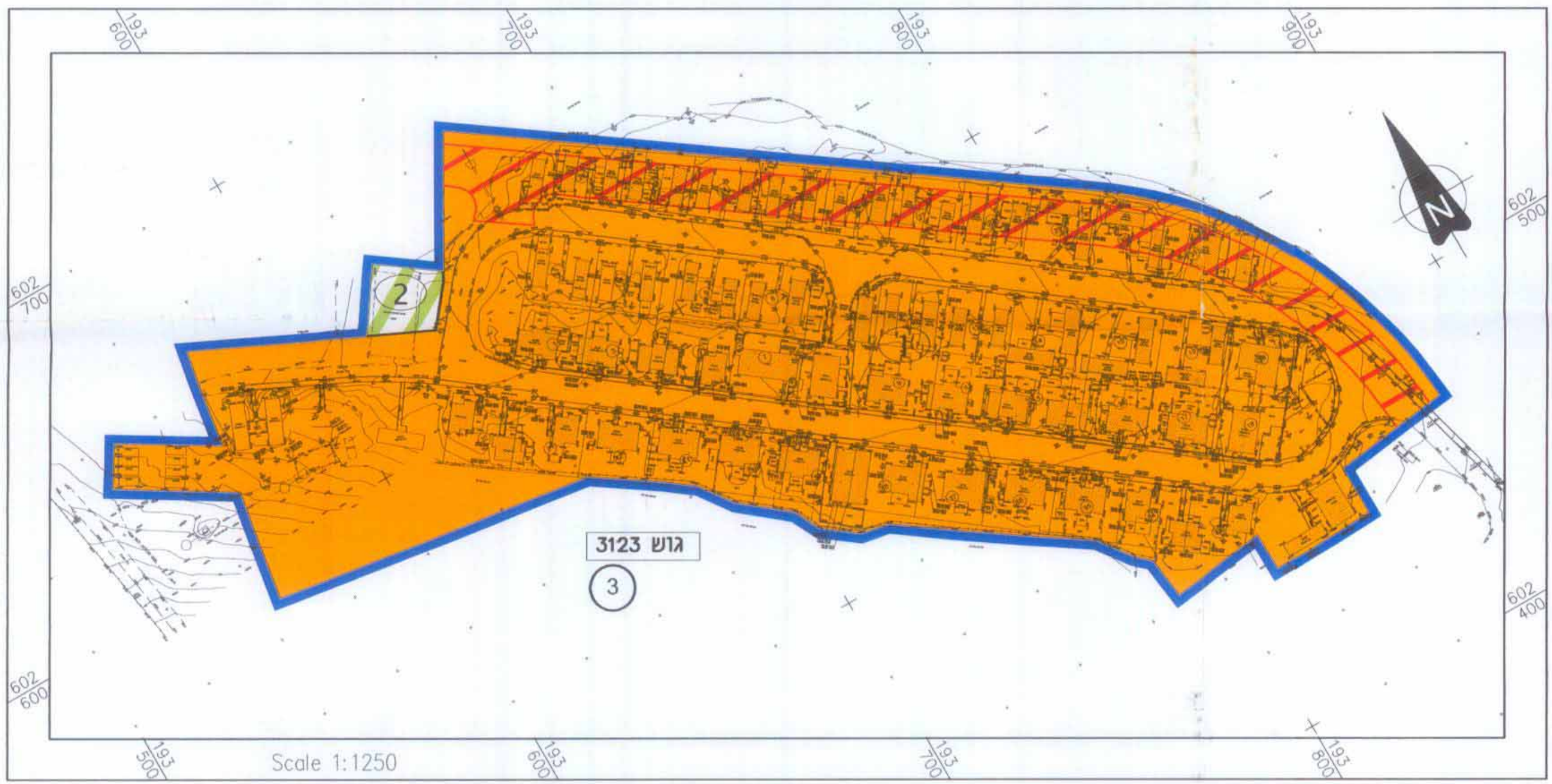

תוכנית מצב מוצע
 כ"מ 1:1250

מקרא:

- גבול תוכנית קיימת/מאושרת
- גבול תוכנית
- גבול גוש
- גבול חלקה
- מס' מגרש מוצע
- מס' גוש
- מס' חלקה
- שטח למבנים זמניים
- שטח לבנייני משק
- אזור חקלאי
- כביש
- דרך כביטול
- מס. הדרך
- קו בניין
- רוחב הדרך

הערות:

1. המטרה שלשמה נערכה המפה.
2. שיטת ביצוע עבודה פלנימטרית.
3. שיטת ביצוע עבודה אלקטרונית.
4. הפלנימטריה מבוססת על נקודות GPS H=335.04
5. האלקטרונית מבוססת על נקודות H=335.92

י.מ.דו"ח בע"מ

מהנדסים מורדדים
 סל' משרד 03-5498816
 סל' בית 03-5406312
 אזור טכנולוגי מודרן 1000
 תאריך: SHAKAF.DWG
 17/01/2008

טבלת שטחים ויעודי קרקע:

מצב מאושר:			מצב מוצע:		
יעוד	שטח בדונם	%	שטח שימושי קרקע	טבלת שימושי קרקע	
שטח לבנייני משק	26.218	78.72%	32.890	98.76%	
אזור חקלאי	3.825	11.49%	0.414	1.24%	
אזור חקלאי	3.261	9.79%			
סה"כ שטח התוכנית	33.304	100%	33.304	100%	