

תכנית מס' 12186

בניין מגורים בעל חזית מסחרית בואדי אל ג'וז
תכנית מתאר מקומית

תשריט

| איווה ותקופה | מסכת ראשית | אופי התכנית |
|--------------|---------------------------------|--------------|
| - | תכנית שניתן מכוחה להוציא רותרים | תכנית מקומית |

מחוז: ירושלים
מרחב תכנון מקומי: ירושלים
רשות מקומית: ירושלים
שטח התכנית: 1044 מ"ר
קנה מידה: 1:250

גושים וחלקות בתכנית:

| גוש | סוג הגוש | חלקות בשטח | חלקי חלוקה |
|-------|----------|------------|------------|
| 30018 | מסדר | 75 | - |

חותמת מוסד התכנון:

שלב: רפיקה
מחזור: 1
תאריך: 06/06/08

שמות וחתימות:

| | |
|-------------|---|
| מנהל התכנית | עיד מוסקט, מנהל גזענות (080000000) |
| רשות מקומית | רד' ואד' לא-ג'וז פל, ירושלים (052-7785510) |
| רשות בפועל | לא רלוונטי |
| במל התכנית | עיד מוסקט, מנהל גזענות (080000000) |
| בשרות | רד' ואד' לא-ג'וז פל, ירושלים (052-7785510) |
| עורך התכנית | דניאל שוחה, מנהל מ"ר (052-27274) / 054-38786 |
| מורד | ירושלים (רשות מדינת ישראל) / בית התיישב - רד' ואד' (05-4041664) |

טבלת שטחים:

| סוג שטח | שטח | סך | אחוז |
|-----------|------|------|------|
| שטח בנוי | 1044 | 1044 | 100% |
| שטח חקלאי | 188 | 188 | 18% |

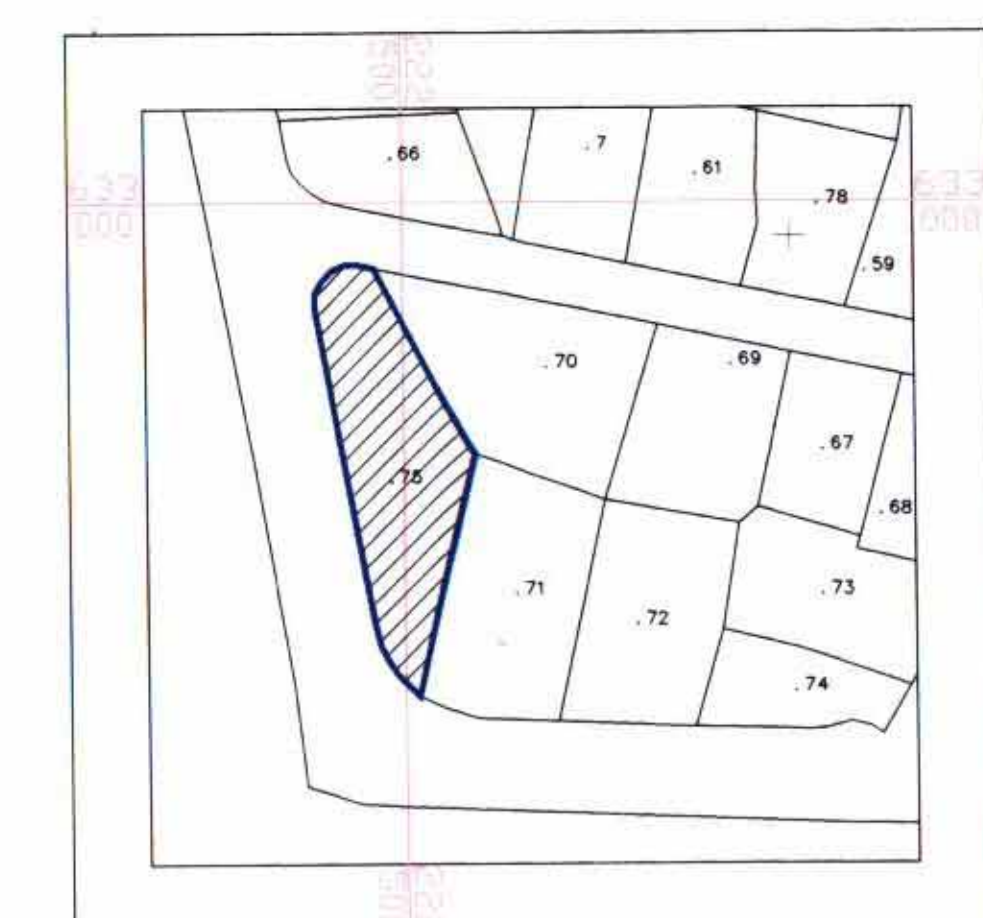

תרשים מקום
קנה"מ 1:1,250

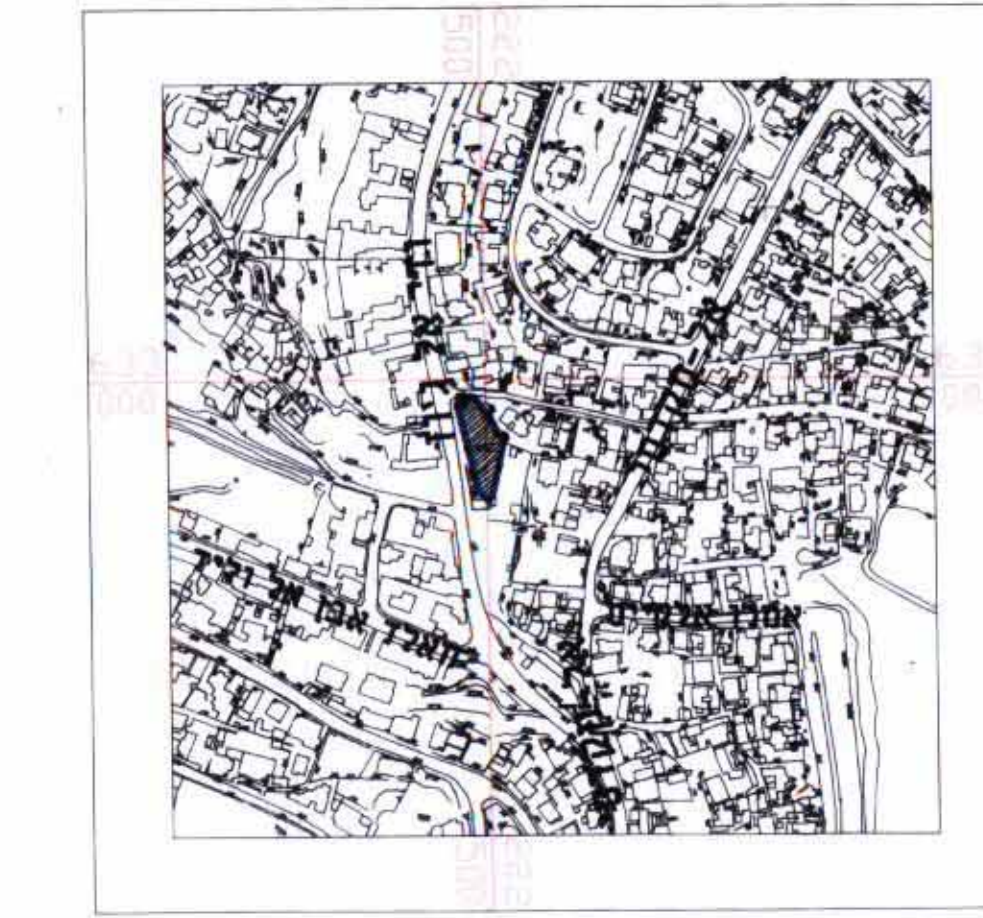

תרשים סביבה
קנה"מ 1:5,000



תצ"א
קנה"מ 1:1000

מקרא מצב מאושר

- גבול התכנית
- גבול תכנית חקפה
- דרך מאושרת
- דרך מאושרת
- אזור מגורים 5
- בניין קיים
- מספר חלקה 75
- גבול חלקה
- גבול גוש
- כיכר
- מספר הדרך
- קו בניין
- רוחב הדרך



מצב מאושר
קנה"מ 1:250

מקרא מצב מוצע

- גבול התכנית
- אזור מגורים ב'
- בניין קיים
- להריסה
- חזית מסחרית
- קו בניין
- קו בניין תחתי
- מספר חלקה 75
- מספר תא שטח (מגרש חדש)
- גבול חלקה
- גבול גוש
- מספר הדרך
- קו בניין
- רוחב הדרך

מצב מוצע
קנה"מ 1:250

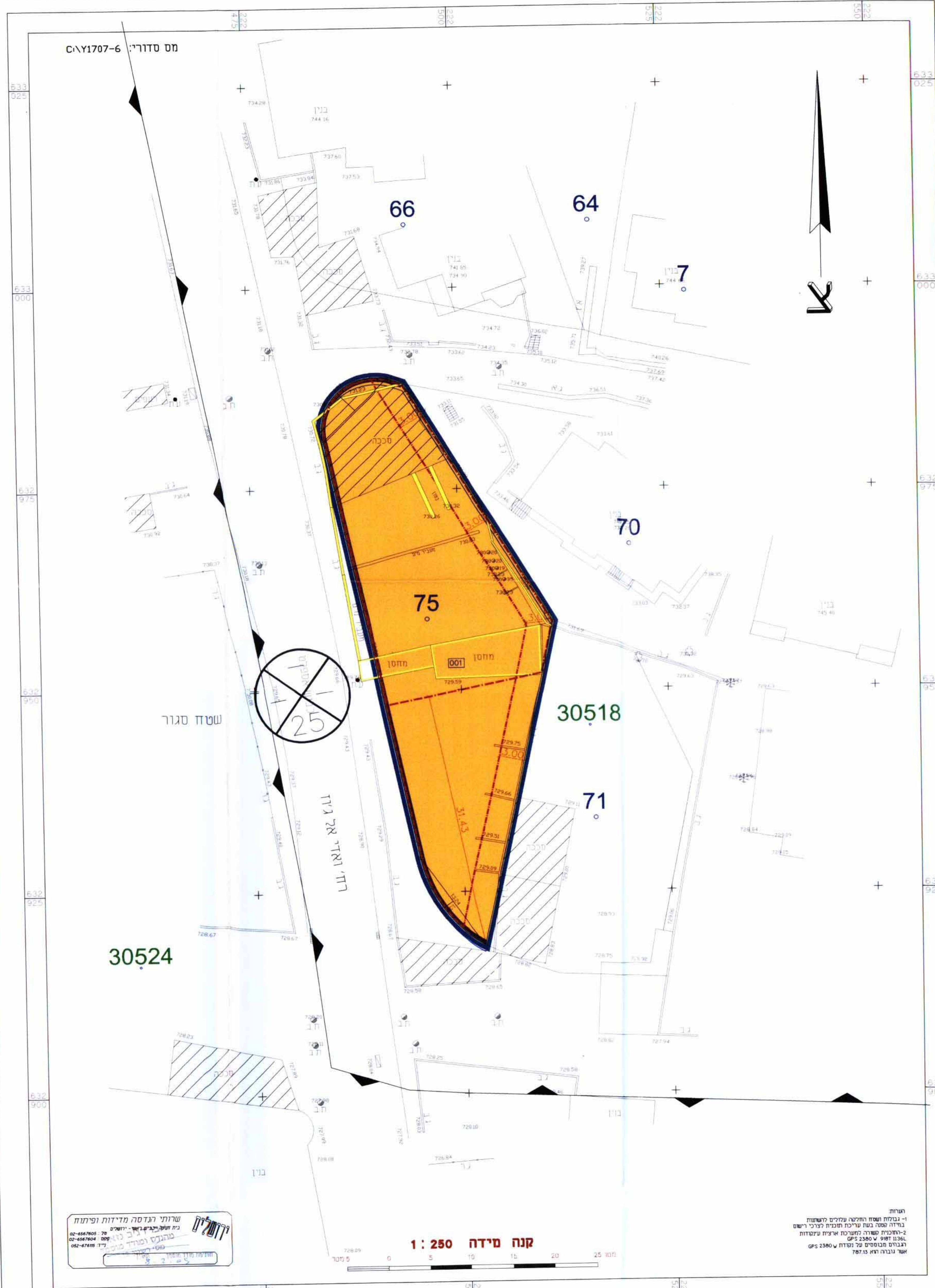

מצב מוצע
קנה"מ 1:250

שירותי גזענות מדינת ישראל
ירושלים

שירותי גזענות מדינת ישראל
ירושלים