

מחוז ירושלים  
 מרחב תכנון מקומי ירושלים  
 תחום שיפוט ירושלים  
 תכנית מתאר מקומית עם  
 הוראות של תכנית מפורטת  
 תכנית מס' 9208  
 שינוי תכנית מתאר מקומית

גוש שומה: 30063  
 חלקה: 96  
 שכונה: מאה שערים  
 רח' מאה שערים 78  
**אלישיב**, מידות, מיפוי אירי  
 הנדסה אזרחית ובאדריכלות  
 יועץ ארצי, מודם, מ.ר. 985  
 מודם: 00101375, M.Sc. יורדי

**תשרי**  
 מסד הנגיש מחוז ירושלים  
 1:250  
 יורדי תשרי

מסד הנגיש מחוז ירושלים  
 תסקרת תכנית מס' 9208  
 חוזה חסות חלוקה לאזור את התכנית  
 בשיבה מס' 1706 ביום 17.06.05  
 יורדי תשרי

תתיסות

בעלי קרקע:

- פרידמן אייזק
- פרידמן שמואל בנימין
- פרידמן אברהם
- פרידמן יעקב
- פרידמן יוסף חיים
- רח' מאה שערים 78

מגיש התכנית:

אלישיב, מידות, מיפוי אירי  
 הנדסה אזרחית ובאדריכלות  
 רח' בן יהודה 13 סל' 624118

חתימה:

על פי פנימון עידי  
 על פי ימ"ח

חתמת המתכנן:

לאה סבן אדריכלית מ"ר 084126  
 רחוב ישפה 22 שכונת 90805 סלפקס 02-5330462  
 חתימה:  
 עדיינת סבן  
 מסד הנגיש מחוז ירושלים  
 תאריך: 11/2005

ירושלים - מאה שערים  
 רחוב מאה שערים 78  
 גוש: 30063 חלקה: 96  
 השטח מדוד: 138 מ"ר  
 חוכן עבור:

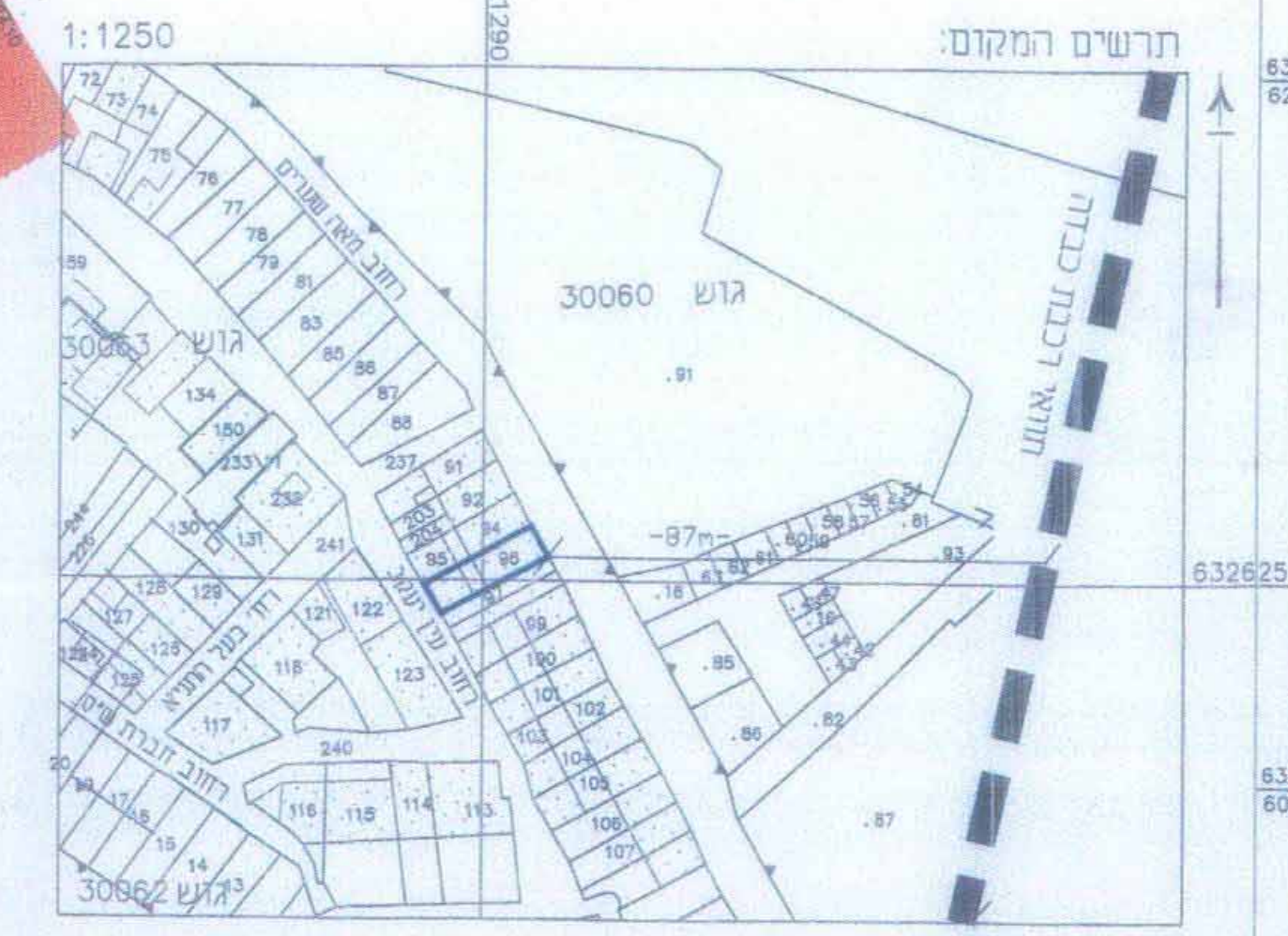
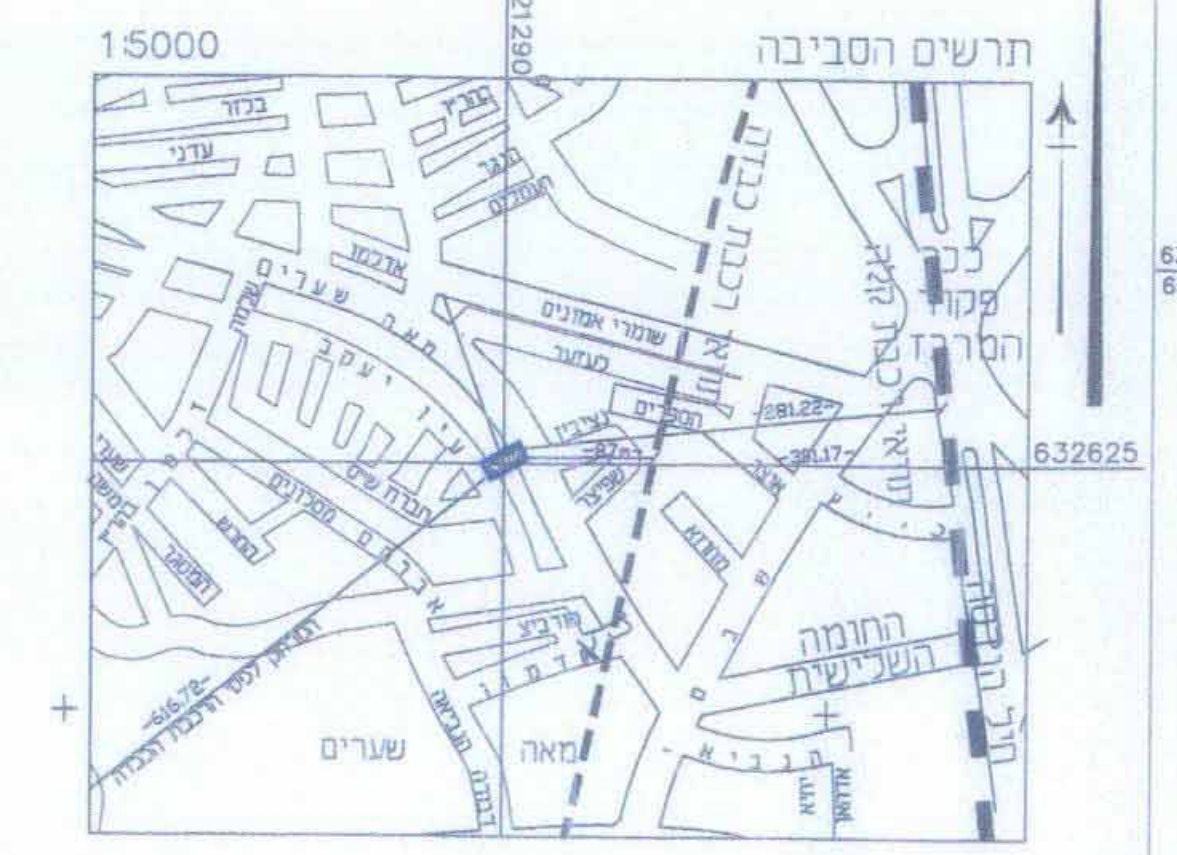

הערות:  
 1. ריש השטח והגדרת המסגרת נדרשת והוציית בנק סריג מס' 1448K.1447A-1-82M.  
 הגדרתם בהתאמה 780.03 מ', 827.03 מ', 818.723 מ'.

מחוז מאושר  
 1:250

מספר סידורי: מ.א. 259-02

מקרא מצב מאושר

- גבול תכנית
- גבול חלקה
- מס' גוש 30063
- מס' חלקה 96
- בניין קיים
- אזור מסחרי

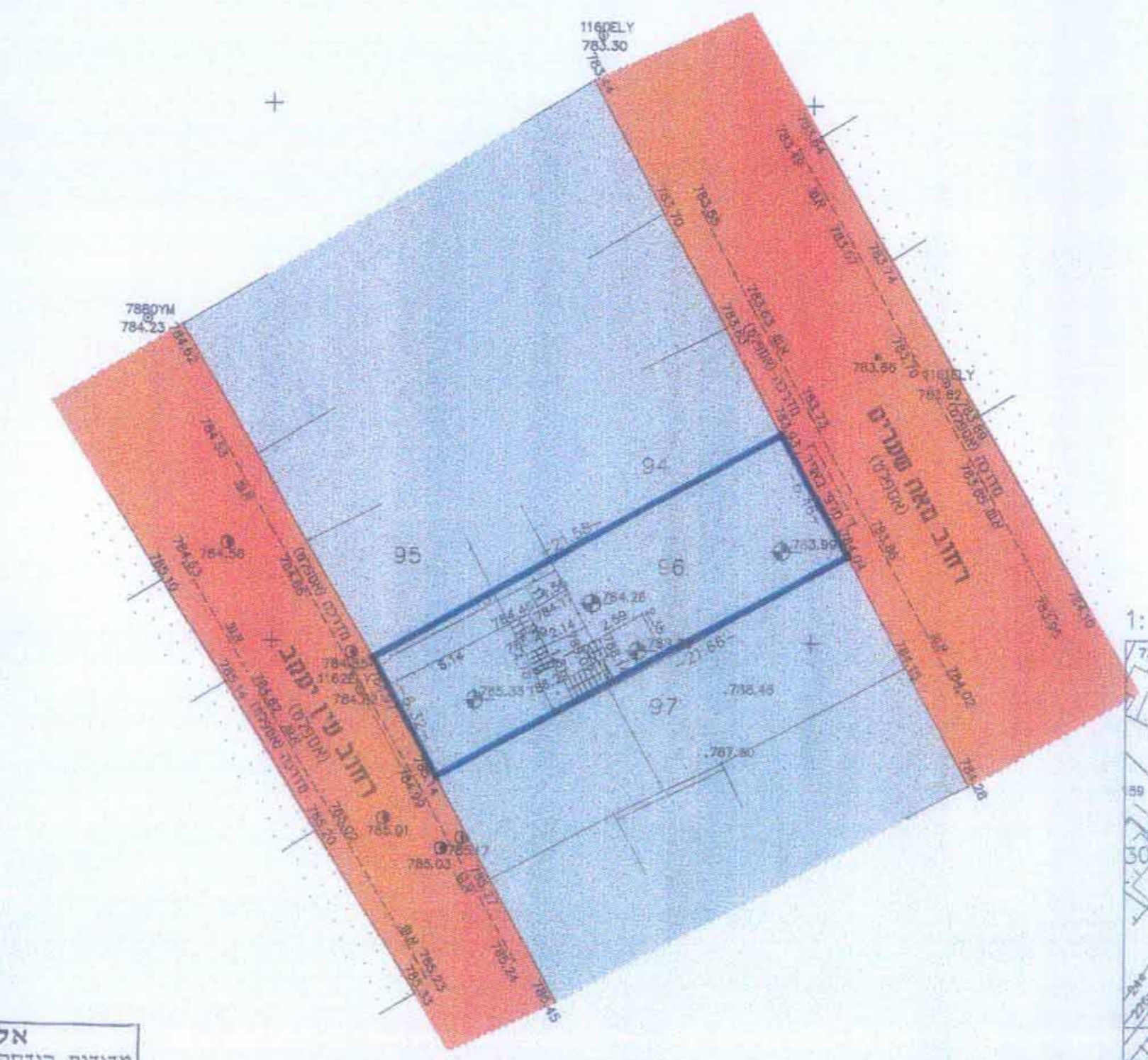

מידות, הנדסה אזרחית ובאדריכלות  
 מיפוי אירי  
 תאריך: 19/01/05  
 חתימה: אלישיב

מידות, הנדסה אזרחית ובאדריכלות  
 מיפוי אירי  
 תאריך: 17/06/05  
 חתימה: אלישיב

שם שומה: 259-02  
 תאריך: 22/09/2002  
 חתימה: אלישיב

ירושלים - מאה שערים  
 רחוב מאה שערים 78  
 גוש: 30063 חלקה: 96  
 השטח מדוד: 138 מ"ר  
 חוכן עבור:

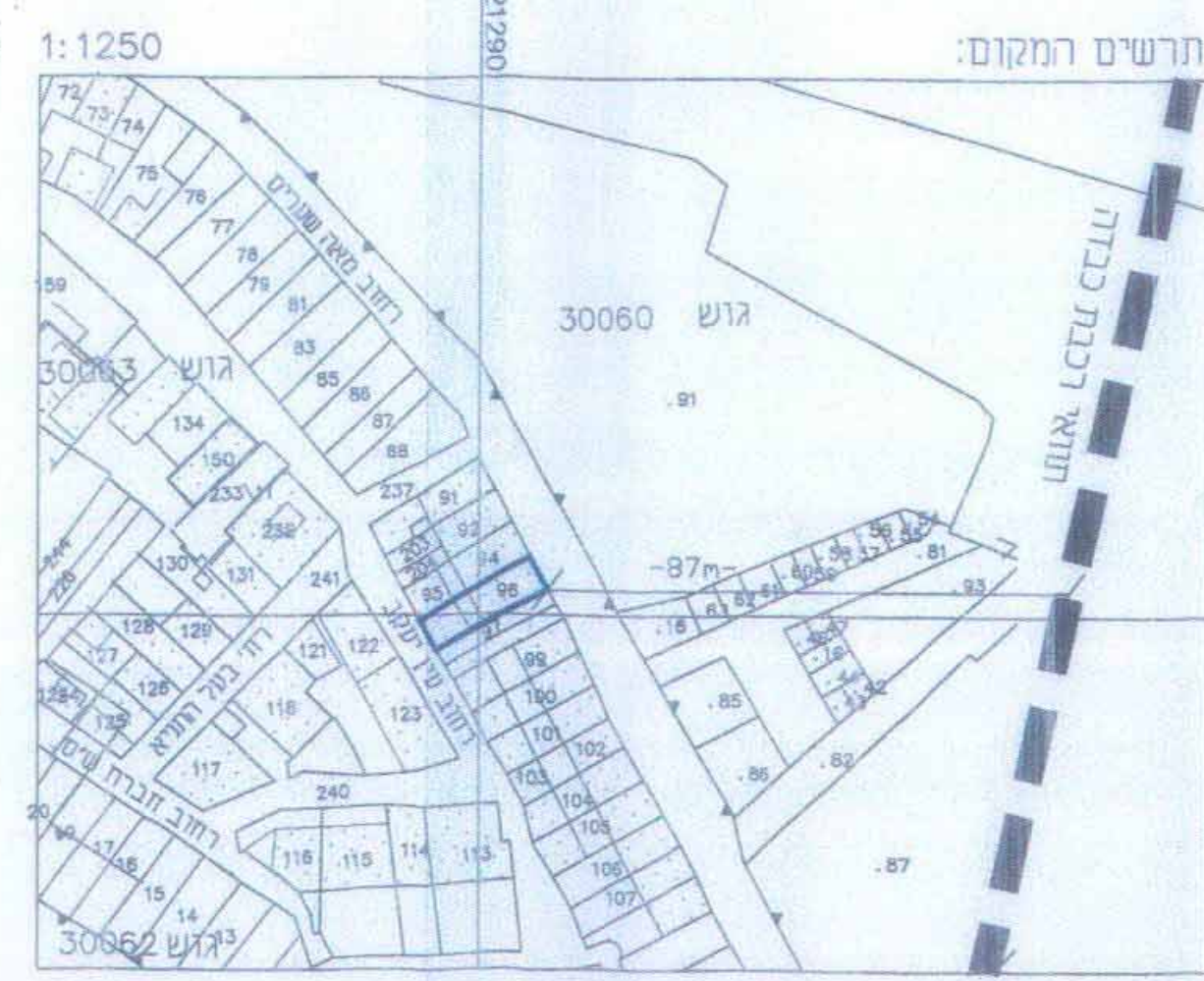
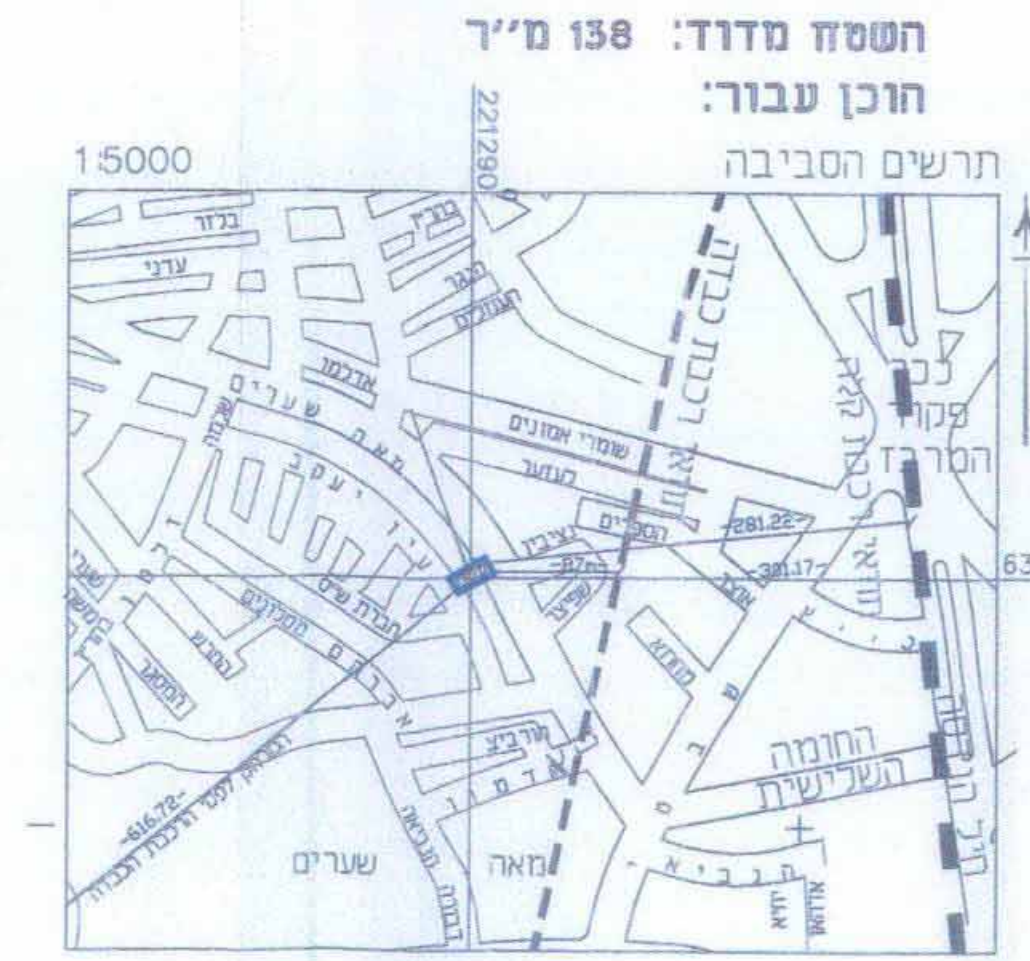

הערות:  
 1. ריש השטח והגדרת המסגרת נדרשת והוציית בנק סריג מס' 1448K.1447A-1-82M.  
 הגדרתם בהתאמה 780.03 מ', 827.03 מ', 818.723 מ'.

מחוז מוצע  
 1:250

מספר סידורי: מ.א. 259-02

מקרא מצב מוצע

- גבול תכנית
- גבול חלקה
- מס' גוש 30063
- מס' חלקה 96
- בניין קיים
- בני קיים להריסה
- אזור מסחרי מיוחד
- חזית מסחרית
- קו בנין מירבי לבניה תת קרקעית
- קו בנין מירבי לבניה על קרקעית

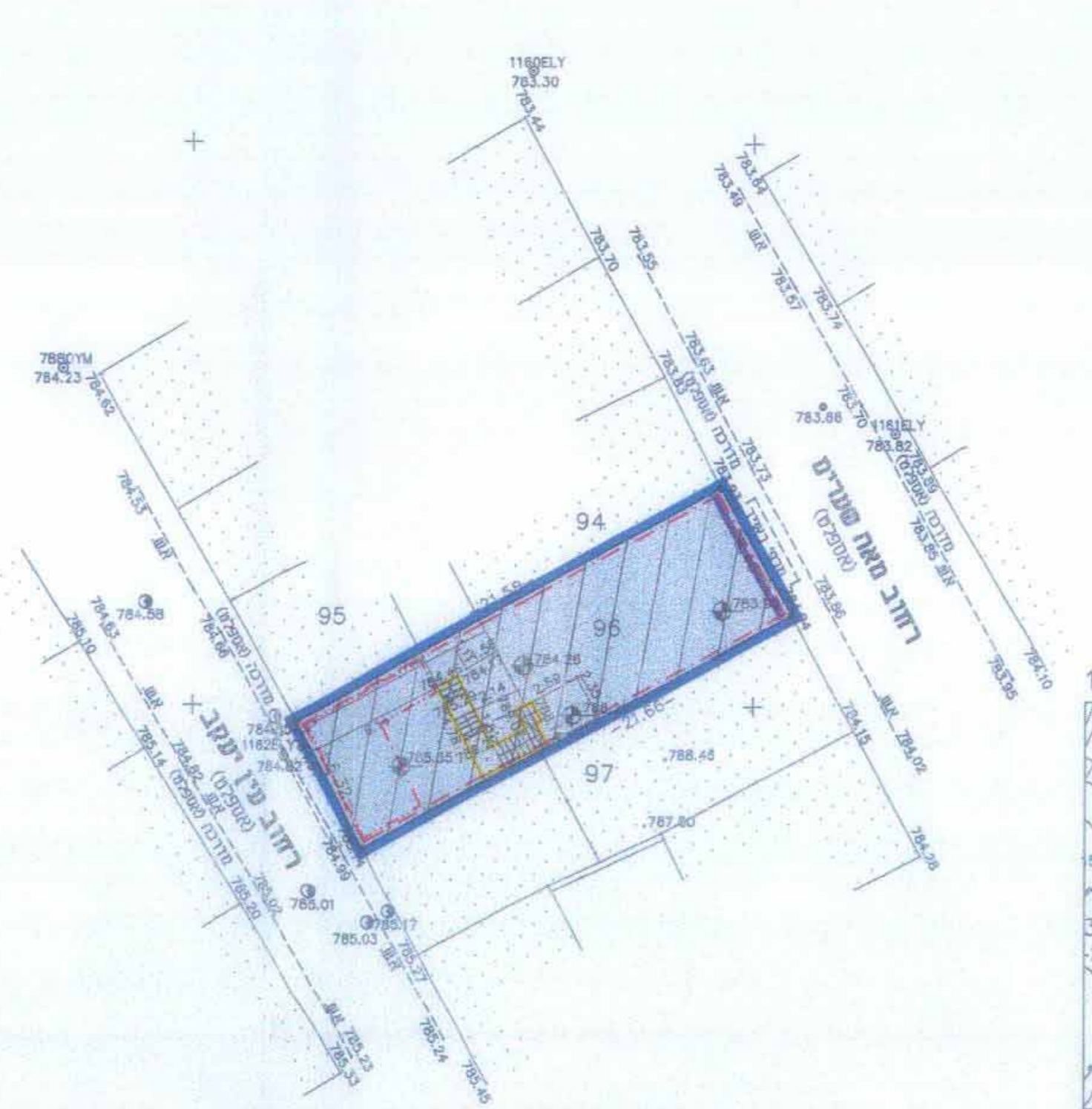

מידות, הנדסה אזרחית ובאדריכלות  
 מיפוי אירי  
 תאריך: 19/01/05  
 חתימה: אלישיב

מידות, הנדסה אזרחית ובאדריכלות  
 מיפוי אירי  
 תאריך: 17/06/05  
 חתימה: אלישיב

שם שומה: 259-02  
 תאריך: 22/09/2002  
 חתימה: אלישיב

מידות, הנדסה אזרחית ובאדריכלות  
 מיפוי אירי  
 תאריך: 17/06/05  
 חתימה: אלישיב