



מחוז ירושלים
מרחב תכנון מקומי ירושלים
תכנית מס' 11827
תסת מתאר מפורטת
שינוי לתכנית מס' 3528
(שינוי לתוכנית מתאר מקומית)
שינוי לתוכנית מס' 1210
 - הקרקע הכלולה בתכנית :
 גוש 30311 חלקה (ארעית) לפי ת.צ.ר. מס' אליפסה 371/03 מוצא עלית גושים :

שטח התכנית : 582 מ"ר.
 - בעלי הקרקע : שחם ורדה וניסו המתנחלים בהר 4. מוצא עלית חתימה: 050-7239581

- יחם התכנית : שחם ורדה וניסו המתנחלים בהר 4. מוצא עלית חתימה: 050-7239581

שירות הנדסה ופינוי תכנון
 11827
 1.6.08
 09.08
 07
 10

- שורך התכנית : ביטמו בן - צור אדריכלים רישון מס. 38570 קיבוץ קרית ענבים ת.ד. 67 מיקוד 90833 מס': 02-5700188 פקס: 02-5700181 חתימה: ביטמו בן צור
 30.07.07

תשריט בק.ג.מ. 1 : 250

מצב מאושר

ק.ג.מ. 1 : 250

מחוז: ירושלים
 נפה: ירושלים
 מקום: מוצא עלית
 גוש: 30311
 חלקה: חלק מחלקה 9 ישנה, [3] (ארעית) לפי ת.צ.ר. מס' אליפסה 371/03
 הוכן עבור: הבעלים
 שטח: 582 מ"ר

תרשים המקום קני"מ 1:1250

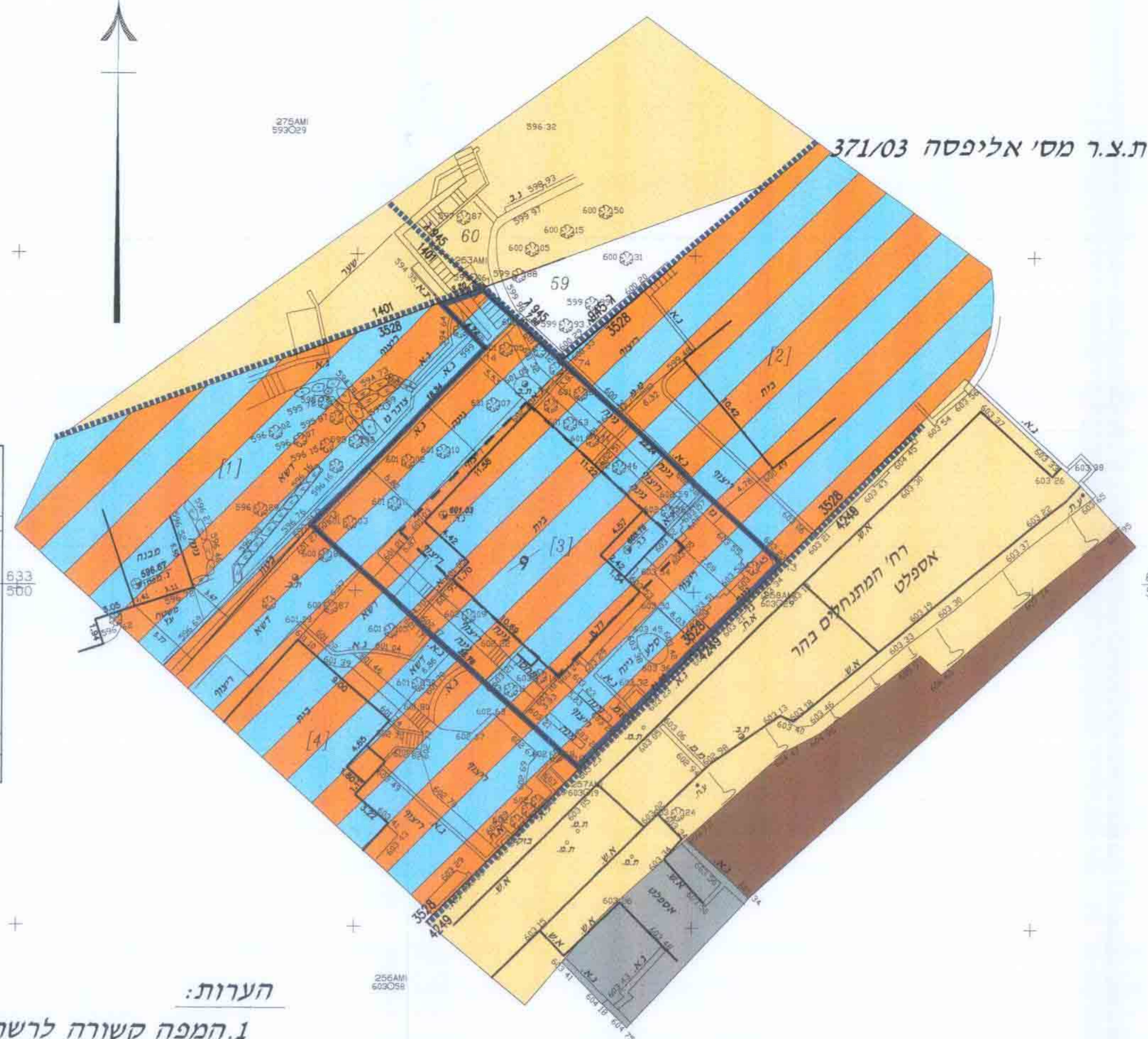
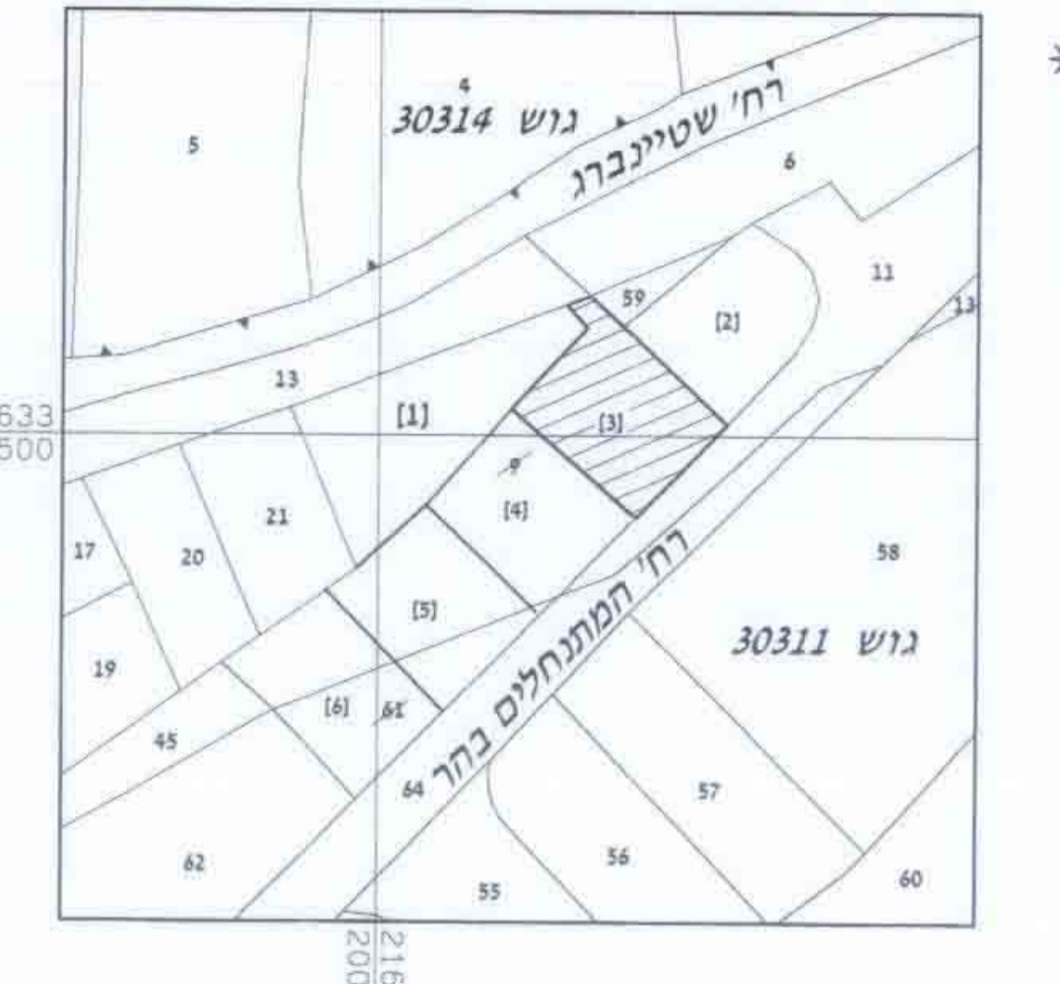

תרשים הסביבה קני"מ 1:5000

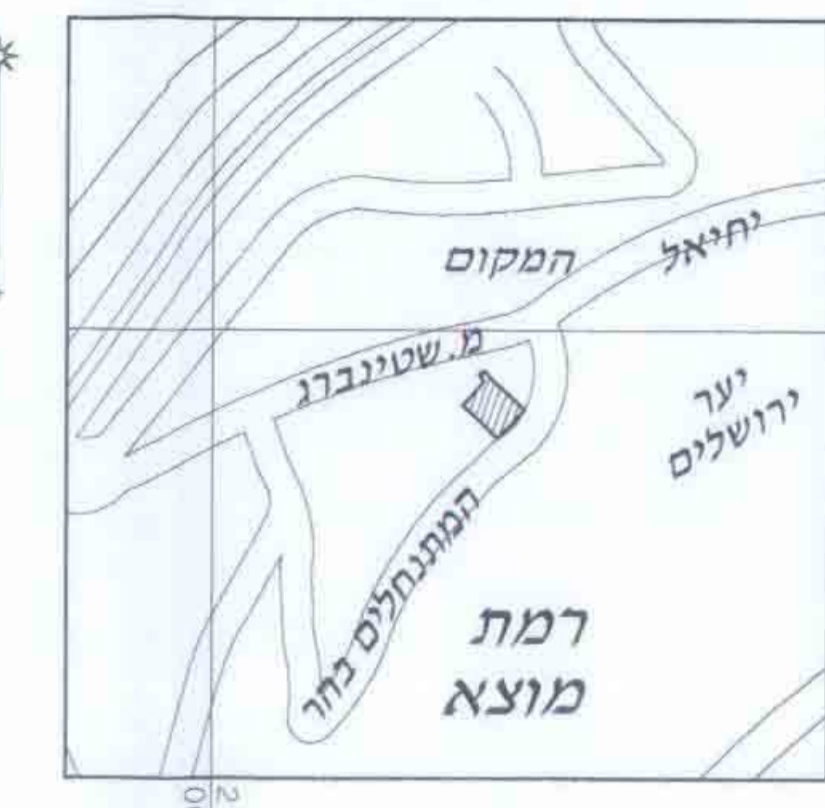

הערות:

- המפה קשורה לרשת ארצית ומבוססת על נק' ממשלתיות ים 7455, 1255 KM.
- המפה מבוססת על B.M מס' 3327/BM שגובהו 593.57
- המפה הוכנה ברשת ישראלית חדשה

קנה מידה = 1:250

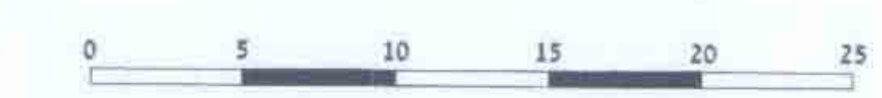

לא לצרכי רישום

טבלת ייעודי כרטיס

מחצית	מאשר
---	582
---	582

גבול תכנית מוצעת	גבול תכנית מאושרת	גבול תחומי	גבול תחומי
גבול תכנית מוצעת	גבול תכנית מאושרת	גבול תחומי	גבול תחומי
גבול תכנית מוצעת	גבול תכנית מאושרת	גבול תחומי	גבול תחומי

מצב חדש

ק.ג.מ. 1 : 250

מחוז: ירושלים
 נפה: ירושלים
 מקום: מוצא עלית
 גוש: 30311
 חלקה: חלק מחלקה 9 ישנה, [3] (ארעית) לפי ת.צ.ר. מס' אליפסה 371/03
 הוכן עבור: הבעלים
 שטח: 582 מ"ר

תרשים המקום קני"מ 1:1250

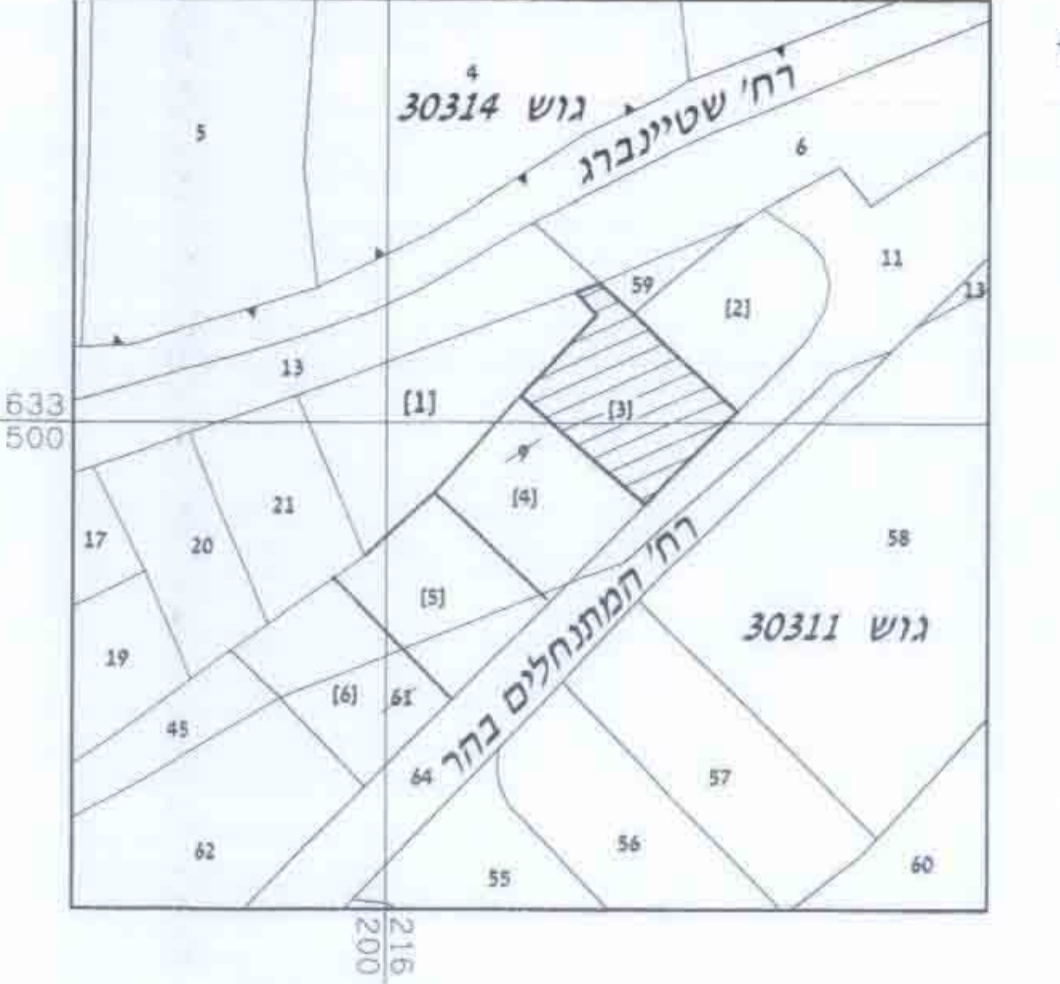

תרשים הסביבה קני"מ 1:5000



הערות:

- המפה קשורה לרשת ארצית ומבוססת על נק' ממשלתיות ים 7455, 1255 KM.
- המפה מבוססת על B.M מס' 3327/BM שגובהו 593.57
- המפה הוכנה ברשת ישראלית חדשה

קנה מידה = 1:250



לא לצרכי רישום

טבלת ייעודי כרטיס

מחצית	מאשר
---	582
---	582

גבול תכנית מוצעת	גבול תכנית מאושרת	גבול תחומי	גבול תחומי
גבול תכנית מוצעת	גבול תכנית מאושרת	גבול תחומי	גבול תחומי
גבול תכנית מוצעת	גבול תכנית מאושרת	גבול תחומי	גבול תחומי