

תכנית מס' 11776

הכשרת בניה בשכ"א-טור
תכנית מתאר מקומית

תשריט

איחוד וחלוקה	מסכת ראשית	אופי התכנית
ללא אחד וחלוקה	ועדה מחוזית	תכנית שנייה מכוחה לוציא' ויחידים או לרשות

מחוז : **ירושלים**
 מרחב תכנון מקומי : **ירושלים**
 רשות מקומית : **ירושלים**
 שטח התכנית : **0.871 מ"ר**
 קנה מידה : **1 : 250**

גורמים וחלקות בתכנית:

גוש	שטח חלקות	חלקות בשלמותן	חלקי חלקות
---	---	---	---

חותמות מוסד התכנון:

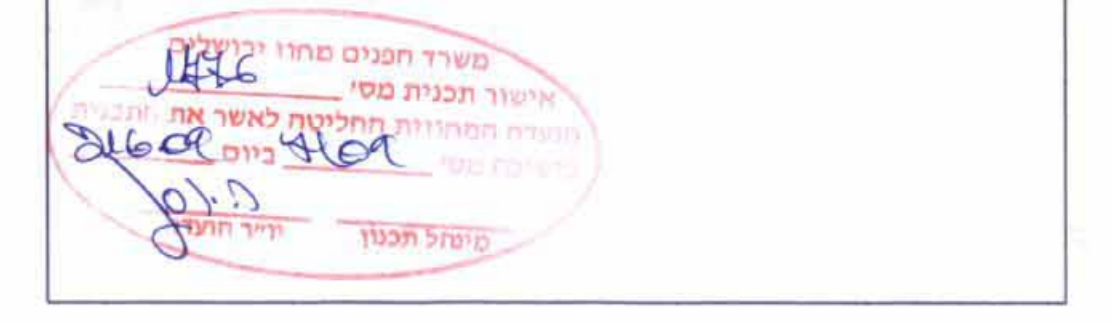

שלב: תחן תמקף | מהדורה: 1 | תאריך: 07.07.2009

שמות וחתימות:

מניש התכנית	ואיל חיליק הדרה תפקיד: סגנית ראש פור - ירושלים חתימה: [Signature]
בגל חזוכית במקרקע	ואיל חיליק הדרה תפקיד: סגנית ראש פור - ירושלים חתימה: [Signature]
עורך התכנית	אורליקס חזוכי ע"ש תפקיד: ראש צוות אדריכלי מ"ר ירושלים חתימה: [Signature]
מודד	אשרף חג' יחיא תפקיד: מ"ר ב"ר חתימה: [Signature]

טבלת שטחים:

מ"ר	%	מ"ר	%	מ"ר	%
שטח אזור מגורים	5	שטח יער	100	שטח מים	0
שטח אזור מגורים ב'1	1	שטח אזור מגורים ב'1	100	שטח מים	0
שטח אזור מגורים ב'2	1	שטח אזור מגורים ב'2	100	שטח מים	0

תרשים התמצאות כללית

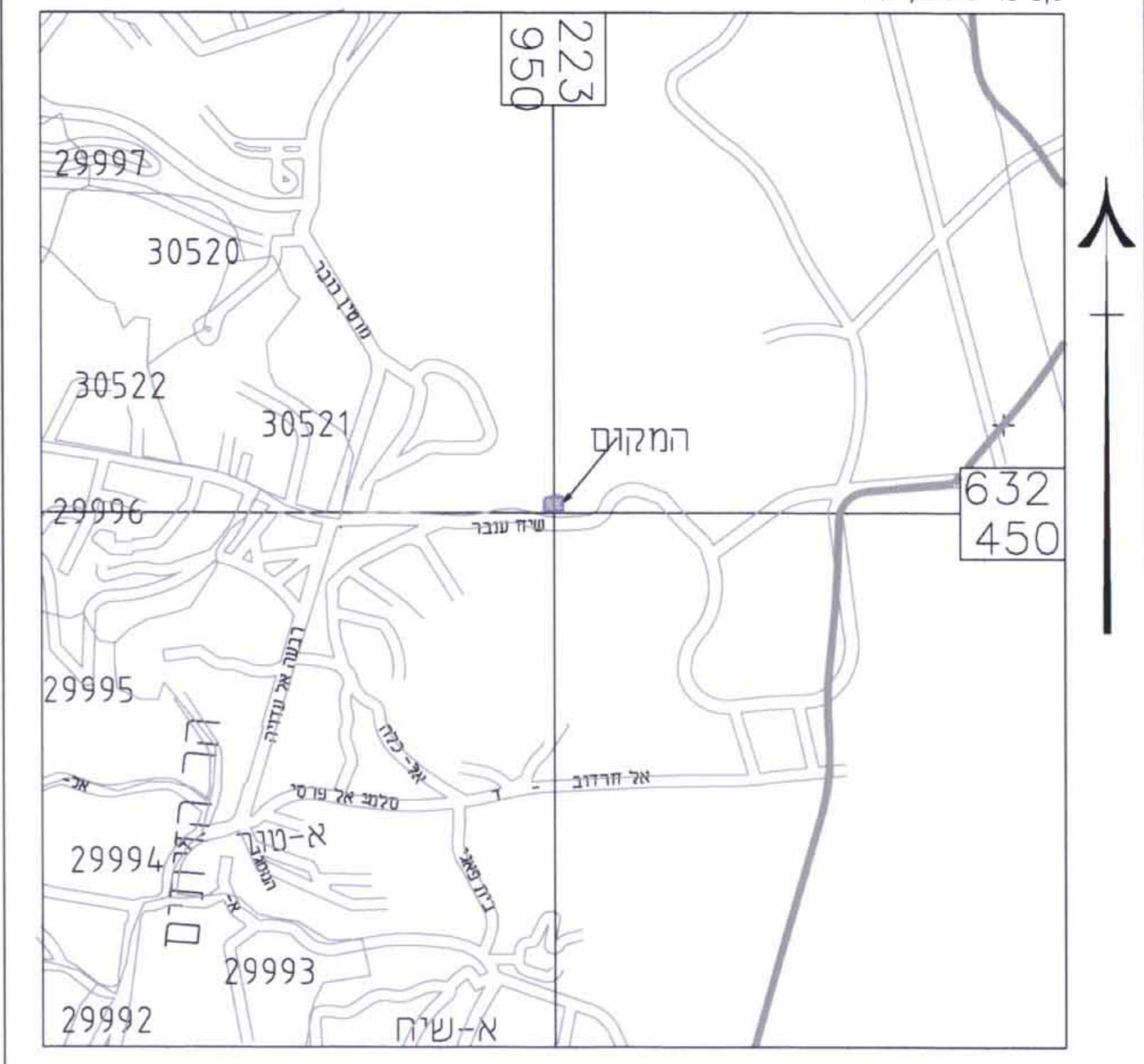

תרשים הסביבה הקרובה

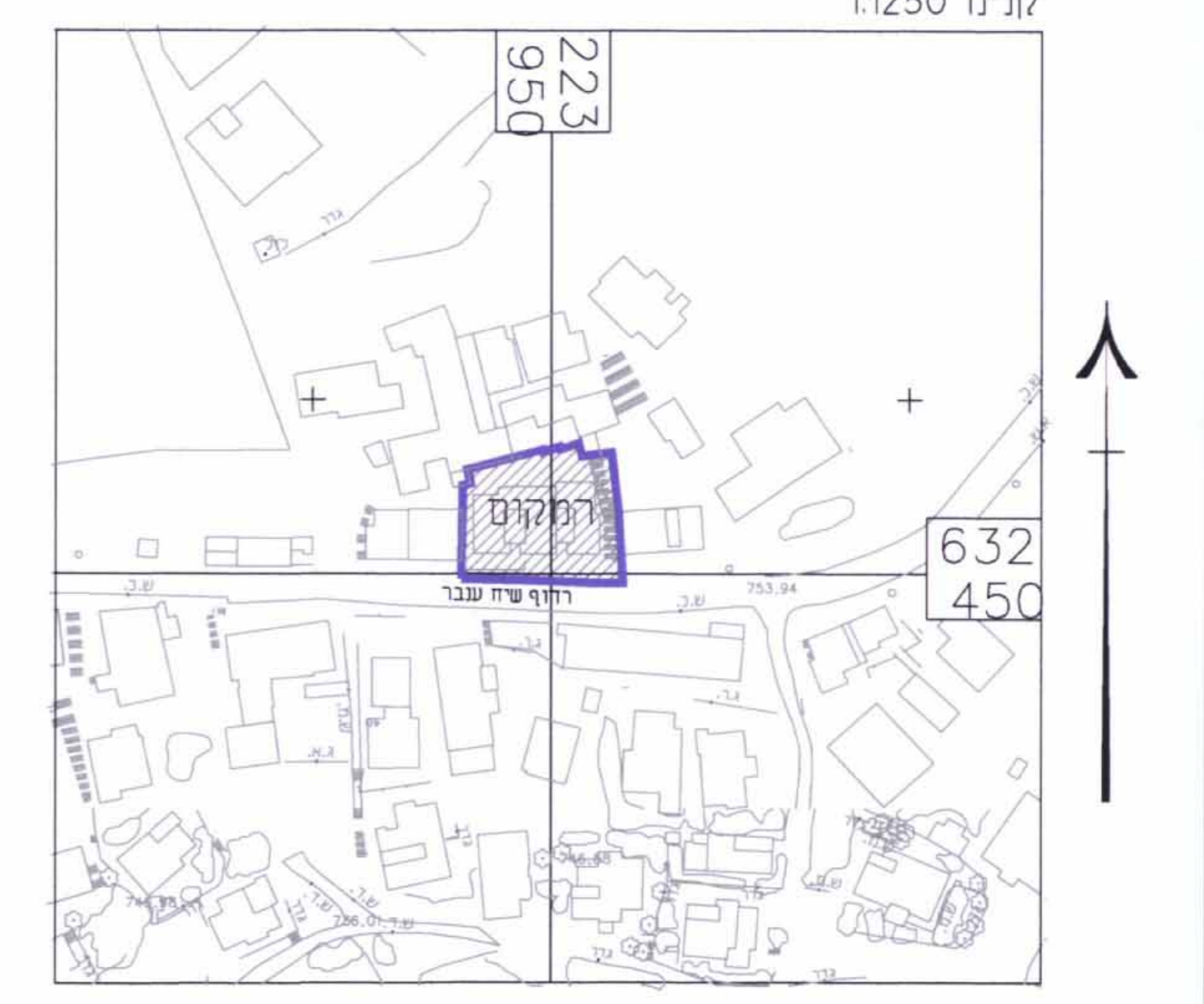

מקרא מצב מאושר

- גבול התכנית (3085)
- גבול תכנית תקפה (2735)
- קו בנין מאושר (---)
- דרך קיימת או מאושרת (---)
- אזור מגורים 5 (---)
- בניין קיים (---)
- גבול חלקה מאושר (---)

מצב מאושר קנ"מ 1:250

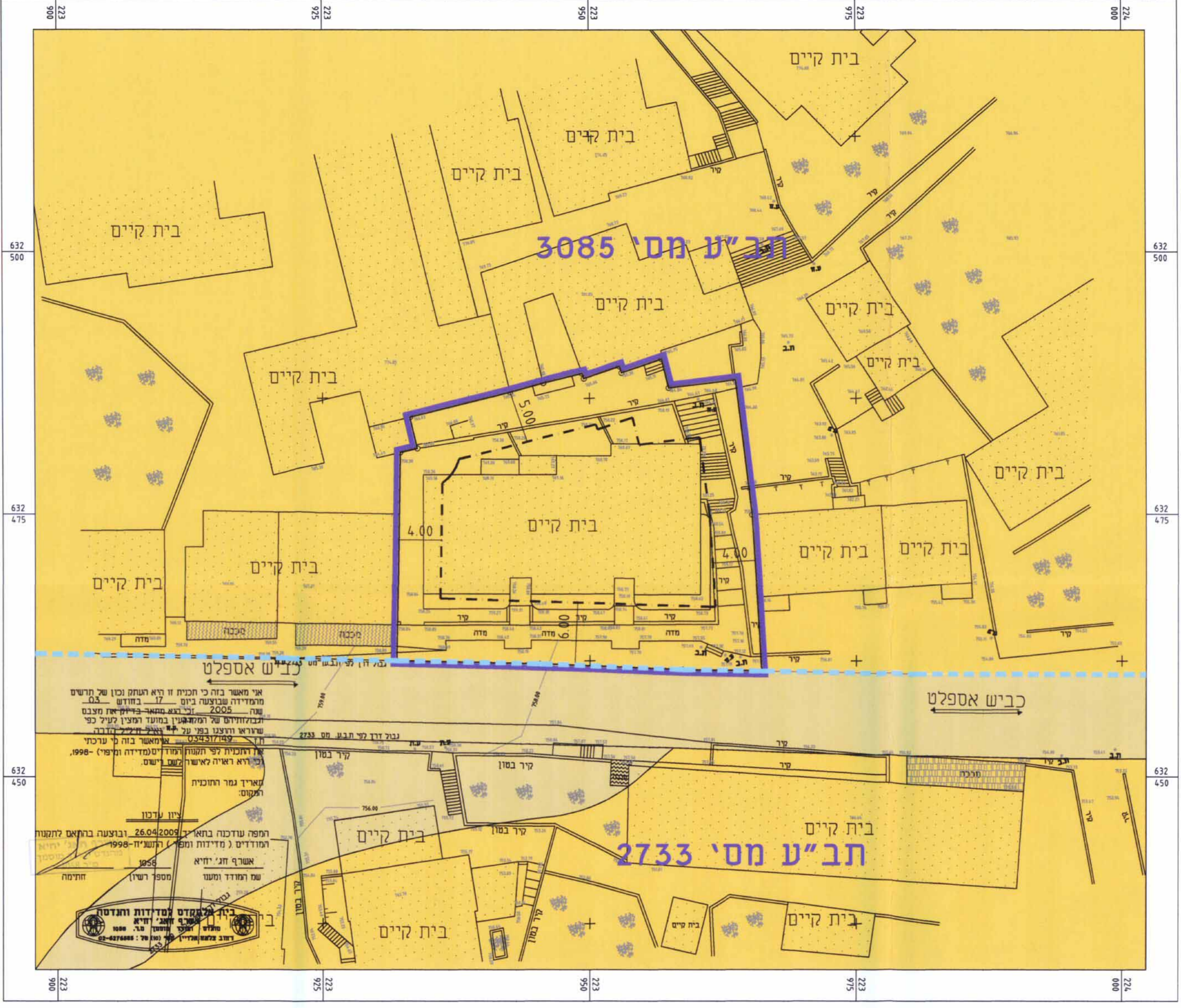

מקרא מצב מוצע

- גבול התכנית (---)
- מגורים ב'2 (---)
- להריסה (---)
- קו בנין (---)
- גבול תא שטח ומספרו (---)
- בניין קיים (---)

מצב מוצע קנ"מ 1:250

