

תכנית מס' 12087 א

מבני מגורים חדשים, רח' סלמן מוצפי, בית וגן

תכנית מתאר מקומית

תשריט

איחוד וחלוקה	סמכות ראשית	אופי התכנית
לא	ועדה מחוזית	תכנית שניתן מכוחה להוציא היתרים או הרשאות

מחוז : ירושלים
 מרחב תכנון מקומי : ירושלים
 רשות מקומית : ירושלים
 שטח התכנית : 3871 מ"ר
 קנה מידה : 1 : 500

חלקי חלקות	חלקות בשלמותן	סוג הגוש	גוש	חלק/כלל הגוש
124.125	----	מוסדר	30192	חלק

אלסטר ראובן
 משרד למדינות
 אלסטר ראובן
 משרד מוסד
 רשיון 502

חותמות מוסד התכנון :

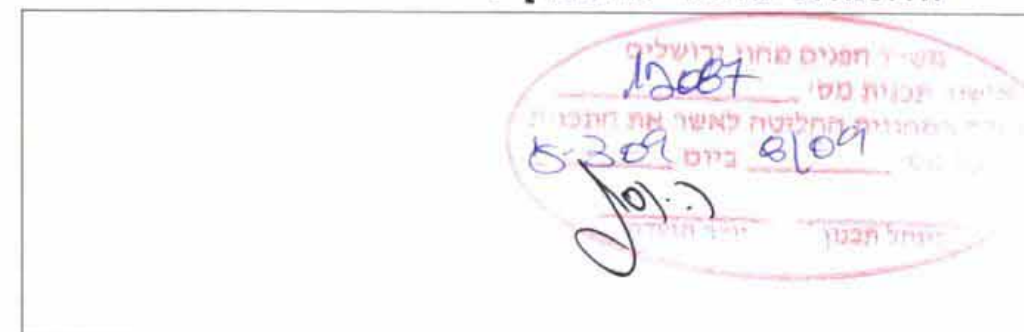

שלב: מתן תוקף מהדורה: 5 תאריך: 02/07/09

תרשים סביבה כללית

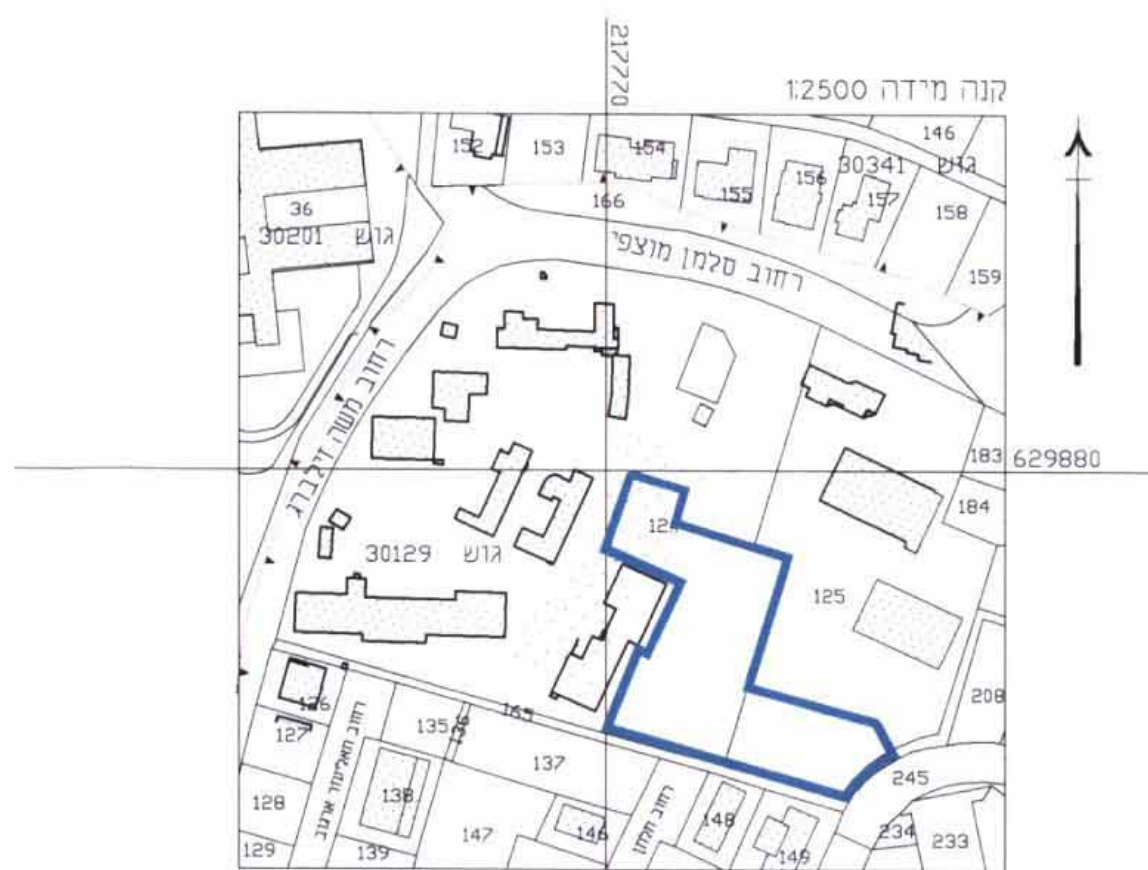

תרשים התמצאות כללית

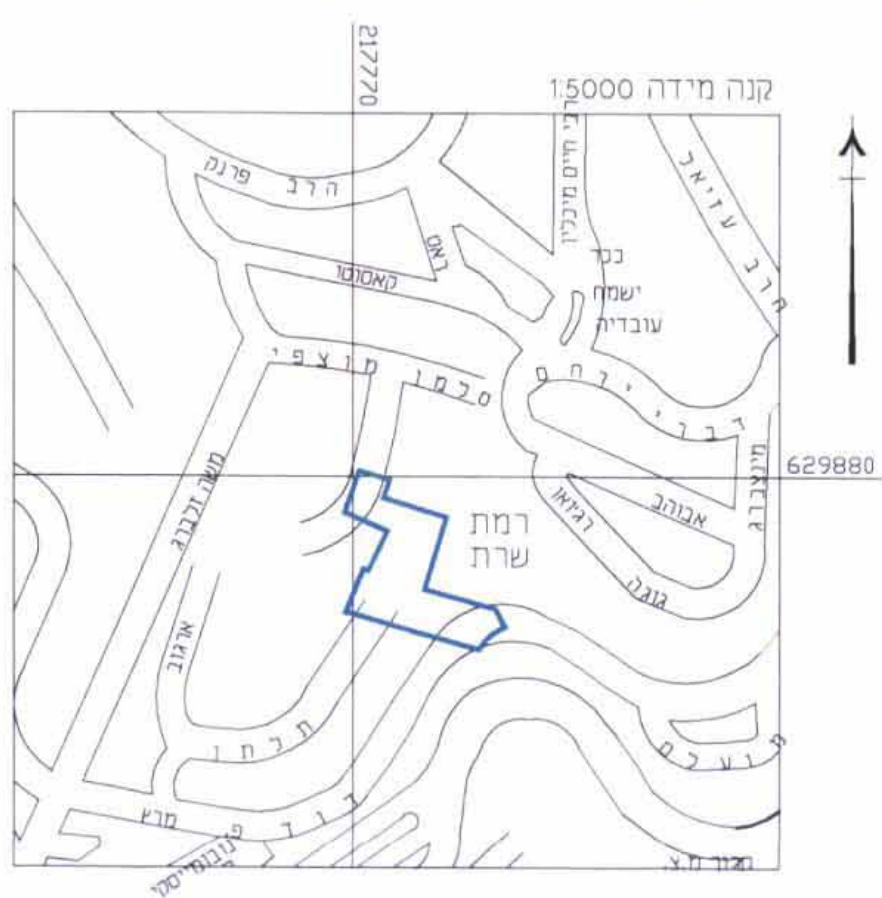

מצב מוצע 12087+12087+3773 א

קנ"מ 1 : 2000



שמות וזחתימות :

מגיש התכנית	שם: במש אדי דרכון: 111478099 מס' זכמי יוסף 45/9 ירושלים מס' פקס: 052-5116628
-------------	---

יזם בפועל	שם: לא רלוונטי מס' זכמי: פקס:
-----------	----------------------------------

בעלי עניין בקרקע	שם: במש אדי דרכון: 111478099 מס' זכמי יוסף 45/9 ירושלים מס' פקס: 052-5116628
	שם: עיריית ירושלים מס' זכמי: כיכר ספרא 1 ירושלים מס' פקס: 02-6297777

עורך התכנית	שם: אלי רכס אדריכלים ומחנכי ערים מס' זכמי: 9 ירושלים מס' פקס: 02-6789818 מס' טל: 02-6790144
-------------	--

מודד	שם: אלסטר ראובן משרד למדינות מס' זכמי: כנפי נשרים 68 ירושלים מס' פקס: 02-6522596 מס' טל: 02-6522294
------	---

טבלת שטחים :

מצב מוצע		מצב מאושר	
יחיד	במ"ר	יחיד	במ"ר
מוסד	3271	מוסד	84.5
שטח לבניית ציבור	600	שטח לבניית ציבור	15.5
		שטח פתוח	25.8
		דרך מוצעת	12.4
סה"כ	3871.0	סה"כ	3871.0