

משרד המגורים
לרשות הפיתוח והתכנון
25.10.09
ב.ג.ב.ג.
ת.ת.ס.

תכנית מס. 13017

הרחבת גן החיות התני"כי בירושלים

תכנית מתאר מקומית
תשריט

אזור וחלוקה	סמכות ראשית	אופי התכנית
ללא איחוד וחלוקה	ועדה מחוזית	תכנית שניתן מכוון לחוציא חיתנים ו/או חרשות

מחוז: ירושלים
מרחב תכנון מקומי: ירושלים
רשות מקומית: ירושלים
שטח התכנית: 204976 מ"ר
קנה מידה: 1:2500

13017
19.09
28.09

גושים וחלקות בתכנית:

גוש	סוג תושב	חלקות בשלטון	חלקי חלקות
29919	מוסדר		5
29920	מוסדר		1.2.3.4.14
30425	מוסדר		1.2
30426	מוסדר		2
30430	מוסדר		4
30431	מוסדר		5
30433	מוסדר	20	1.2.3.4.15
30451	מוסדר		1.2.3.4.5.12.13

זוהמות מוסד התכנון:



שלב: הפקדה מחדורה: 7 תאריך: 15.3.09

שמות וחתימות:

מגיש התכנית	עיריית ירושלים
כוכר ספרא 1 ירושלים	02-6297680 / 02-6296453
היזם בפועל	רשות לפיתוח ירושלים
כוכר ספרא 2 ירושלים	02-6250391 / 02-6250875

בעלי עניין בקרקע	1 מנחם מוסרי ישראל / רח ששאי 6 / רשות הטבע והגנים / רח עם ועמנו 3	02-620-8422 / 02-600-5481 / 02-6250875
עורך התכנית	רב-בב - סל / רח, מגידו 8 - חיפה	04-8101606 / 04-8101606
יועץ תנועה	רע מ / רחי כנפי נשרים - ירושלים	02-6529944 / 02-6529945
מודד	דודן - קופרמן / עמינדב 22 ת"א	03-5614421 / 03-5623856

19-10-2009
התכנית נמצאת בבעלות הרשות לפיתוח ירושלים
הרשות לפיתוח ירושלים
רח ששאי 6
ירושלים
02-6250875

טבלת שימושי קרקע

מס' מאושר	מס' רח	אחוזים	מס' רח	אחוזים	מס' רח	אחוזים
שטח ציבורי תחום	79.956	39.01%	137.778	67.22%	204.976	100.0%
ירך	111.286	54.29%	8.289	4.04%		
ירך מאושרת	1.776	0.87%	15.603	7.61%		
ישוב עירוני	11.958	5.83%	32.471	15.84%		
סה"כ	204.976	100.0%	204.976	100.0%		

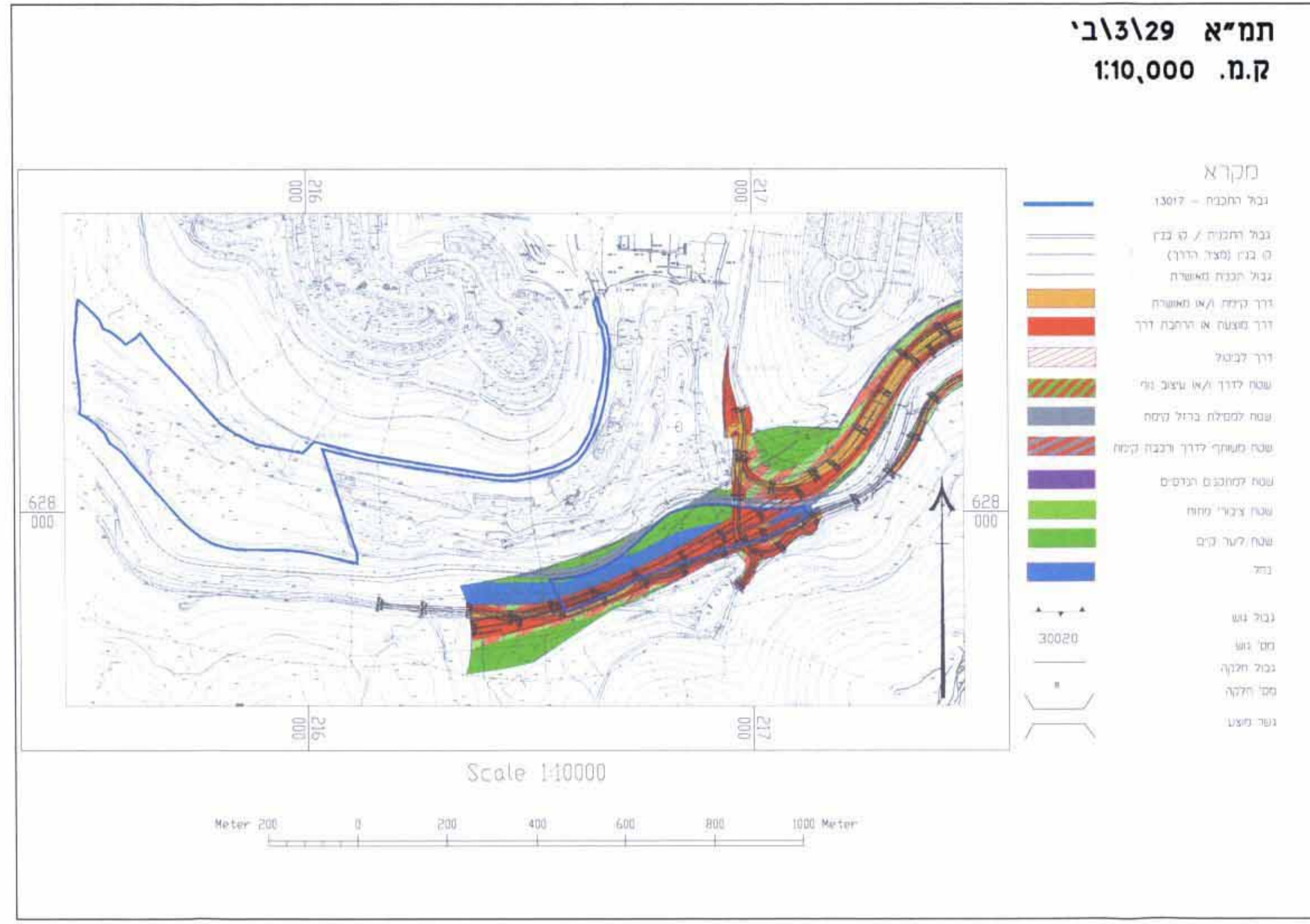
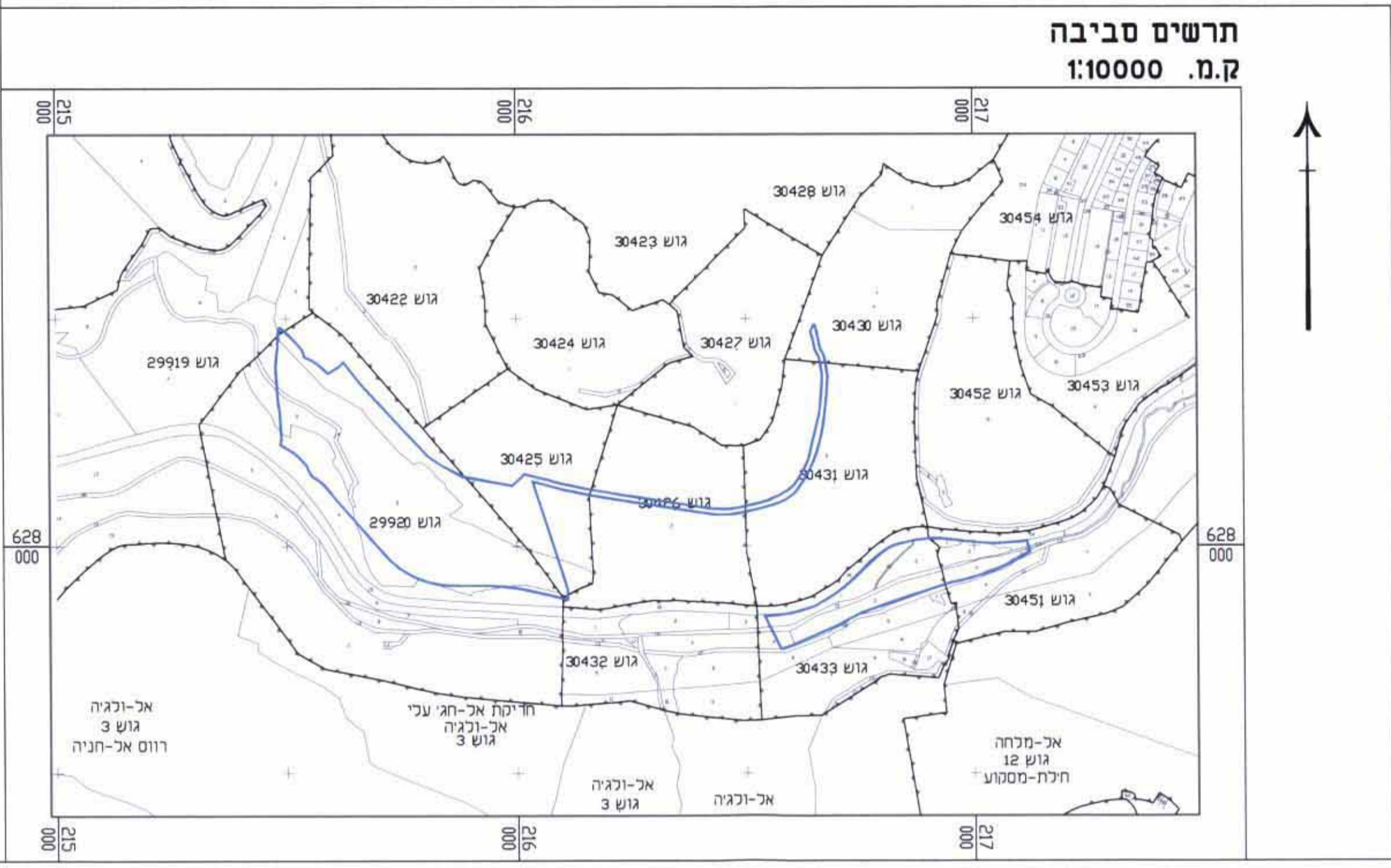

תמ"אות 3, 8, 22, 23 ק.מ. 1:20000

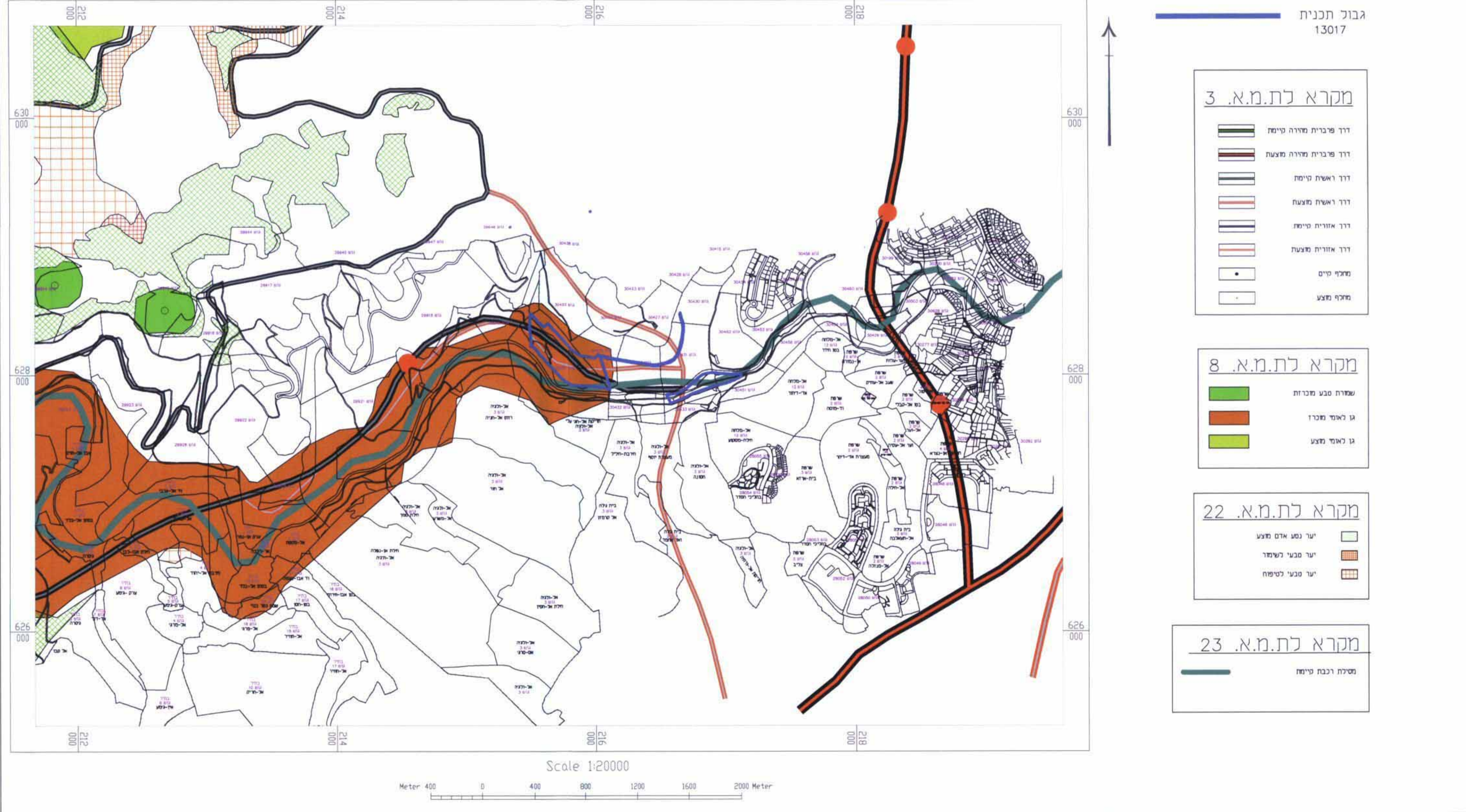

מקרא כת.מ.א. 3

- דרך פנימית מדרה תושבים
- דרך פנימית מדרה משאבה
- דרך ראשית תושבים
- דרך ראשית משאבה
- דרך אזורית תושבים
- דרך אזורית משאבה
- מחצית סיום
- מחצית סיום

מקרא כת.מ.א. 8

- שטחי סכע תושבים
- גן לאחד סכע
- גן לאחד שטח

מקרא כת.מ.א. 22

- יער נטע אדם שטח
- יער סכע רחשור
- יער סכע לטיפוח

מקרא כת.מ.א. 23

- מסלול רכבת ותחנות

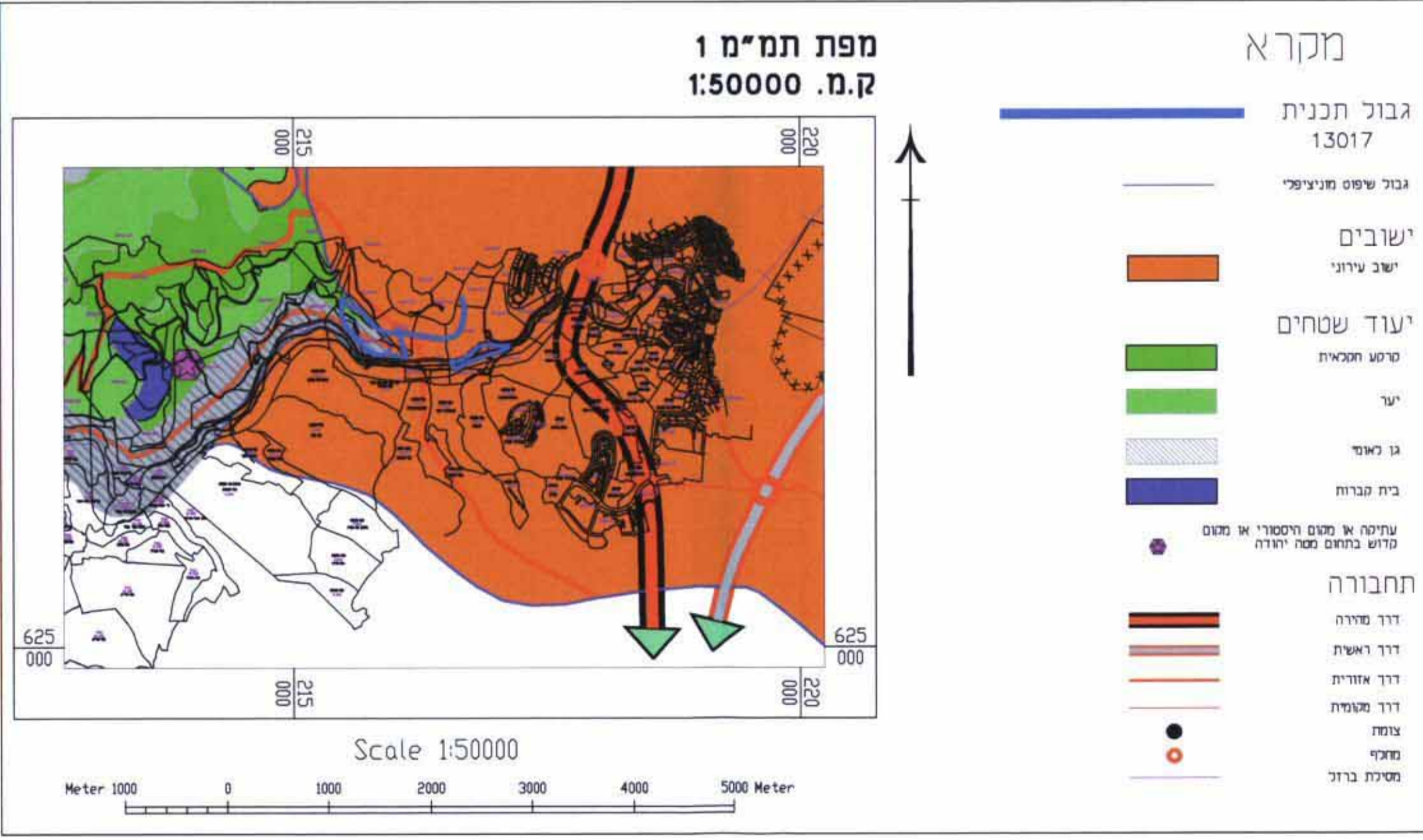

מקרא

- גבול תכנית 13017
- גבול תושבים
- ישובים
- ישוב עירוני
- יעוד שטחים
- טרט תכנית
- יער
- גן לאחד
- בית מדרש
- עמקה או סכע רחשור או סכע
- פרט תחום סכע יחידה
- תחבורה
- דרך מדרה
- דרך ראשית
- דרך אזורית
- דרך משאבה
- גומא
- מחצית סיום
- מסלול רכבת

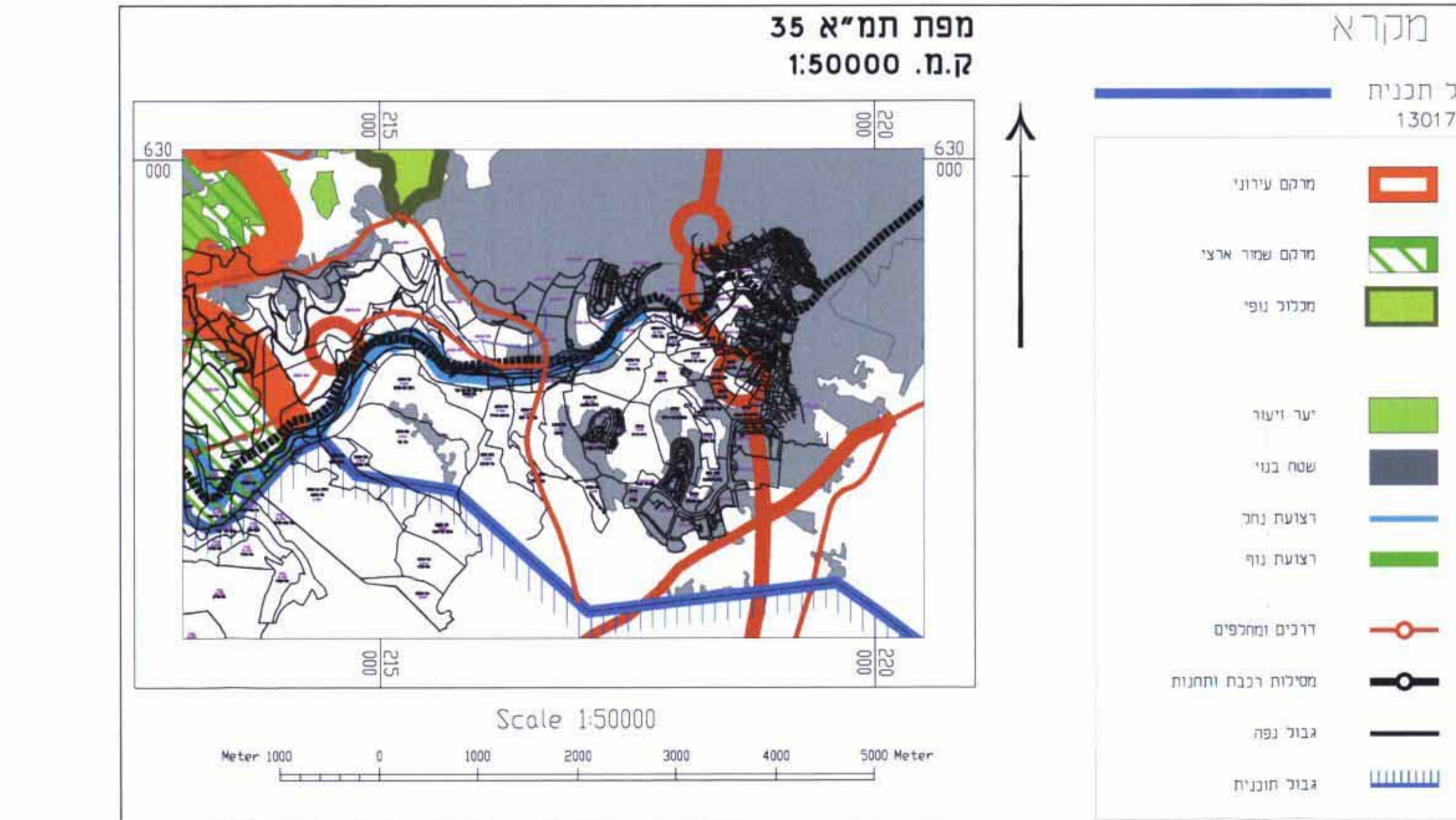

מקרא

- גבול תכנית 13017
- מרחב עירוני
- מרחב שטח ארצי
- תחליל טופו
- יער ויעור
- שטח בני
- רצועת נחל
- רצועת נוו
- דרכים ומחצפים
- מסלול רכבת ותחנות
- גבול נפה
- גבול תכנית