

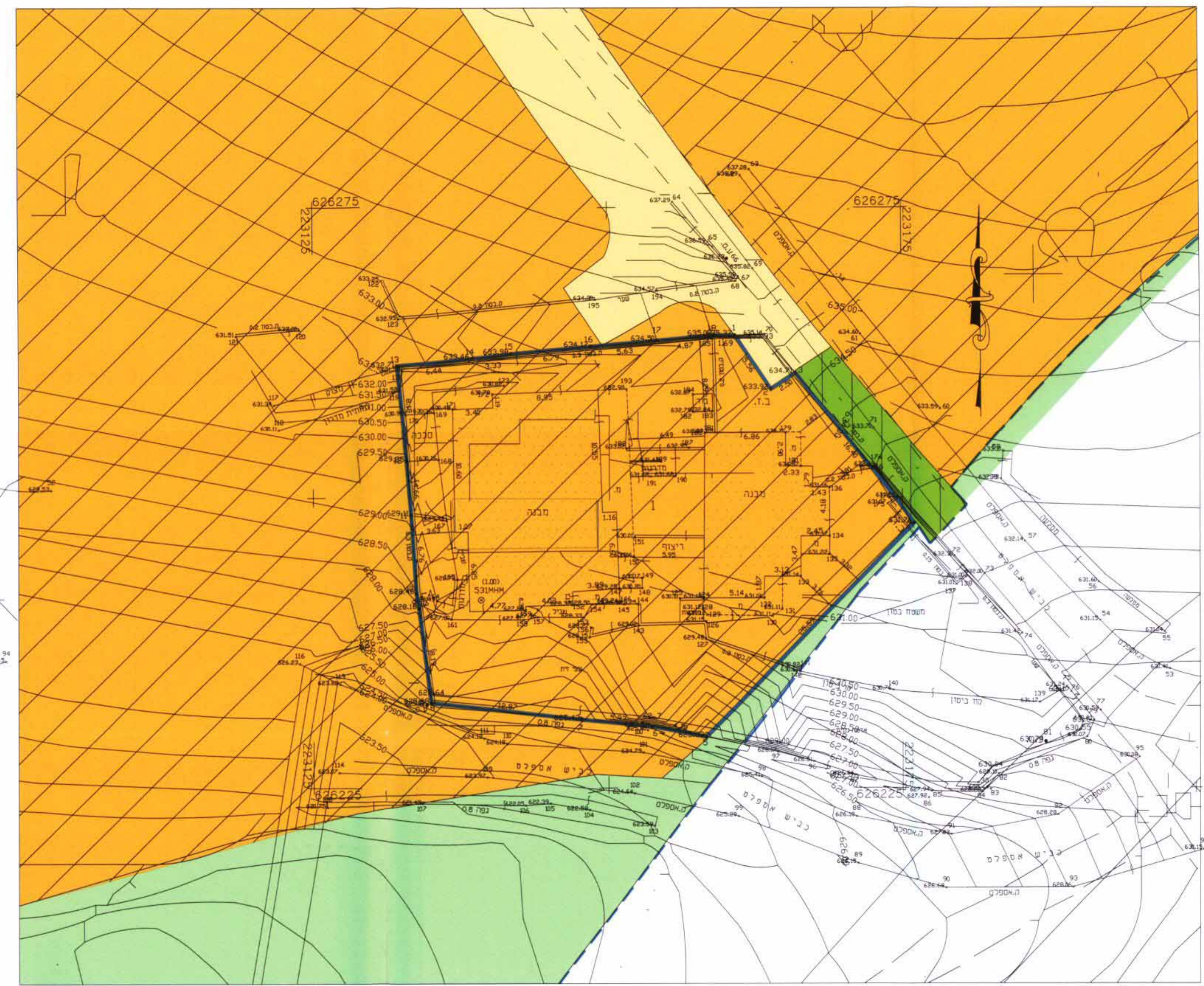







מצב מאושר לפי תכנית 2302 ק.נ. מ. 1250



מקרא מצב מאושר לפי תכנית 2302

-  גבול תכנית מאושרת ומספרה 2032 א'
-  גבול התכנית
-  דרך קיימת/ או מאושרת
-  מעבר ציבורי להולכי רגל
-  אזור מגורים 5 מיוחד
-  שטח נוף פתוח
-  בניין קיים
-  מספר גוש 30797

מחוז ירושלים

מרחב תכנון מחוז ירושלים
תכנית מס' 1201
שינוי לתכנית 2302
(שינוי תכנית מתאר מקומית)

תשריט

ק.נ. מ. 1250
מחוז : ירושלים
נפה : ירושלים
מקום :
גוש 30797 חלקה : //
הוכן עבור : חאלד פואקה
שטח : 1.123 דונם

חתימות

עם בעל הקרקע : פואקה דוד
בעל זיהוי מס' 08030692
חתימה :
עם מגיש התכנית : פואקה כאלד
בעל זיהוי מס' 08101006
חתימה :
עם מגיש התכנית : פואקה חמדאן
בעל זיהוי מס' 081049231
חתימה :
ללא צדף רישום

שופט הצד להגדרה ופתוח בצ"פ

עם המתכנן : חמדאן רייס
לחתימה ופתוח בצ"פ
חתימה :
צור באהר - ירושלים
טל 02-6718565 פקס 02-6723758
ת.ד 73352 סניף צור באהר
תאריך : 6.12.2009

הערות -
1-המפה מסורה כרשת ארצית על ניקודה 531MxM GPS
2-הגיבה מבוסס על GPS 531MxM=3
התוכנית מבוססת על תוכנית תצ"ר מס' 1252\04
4-הגיבות סומנו לפי הצורת הבעלים

מצב מוצע ק.נ. מ. 1250

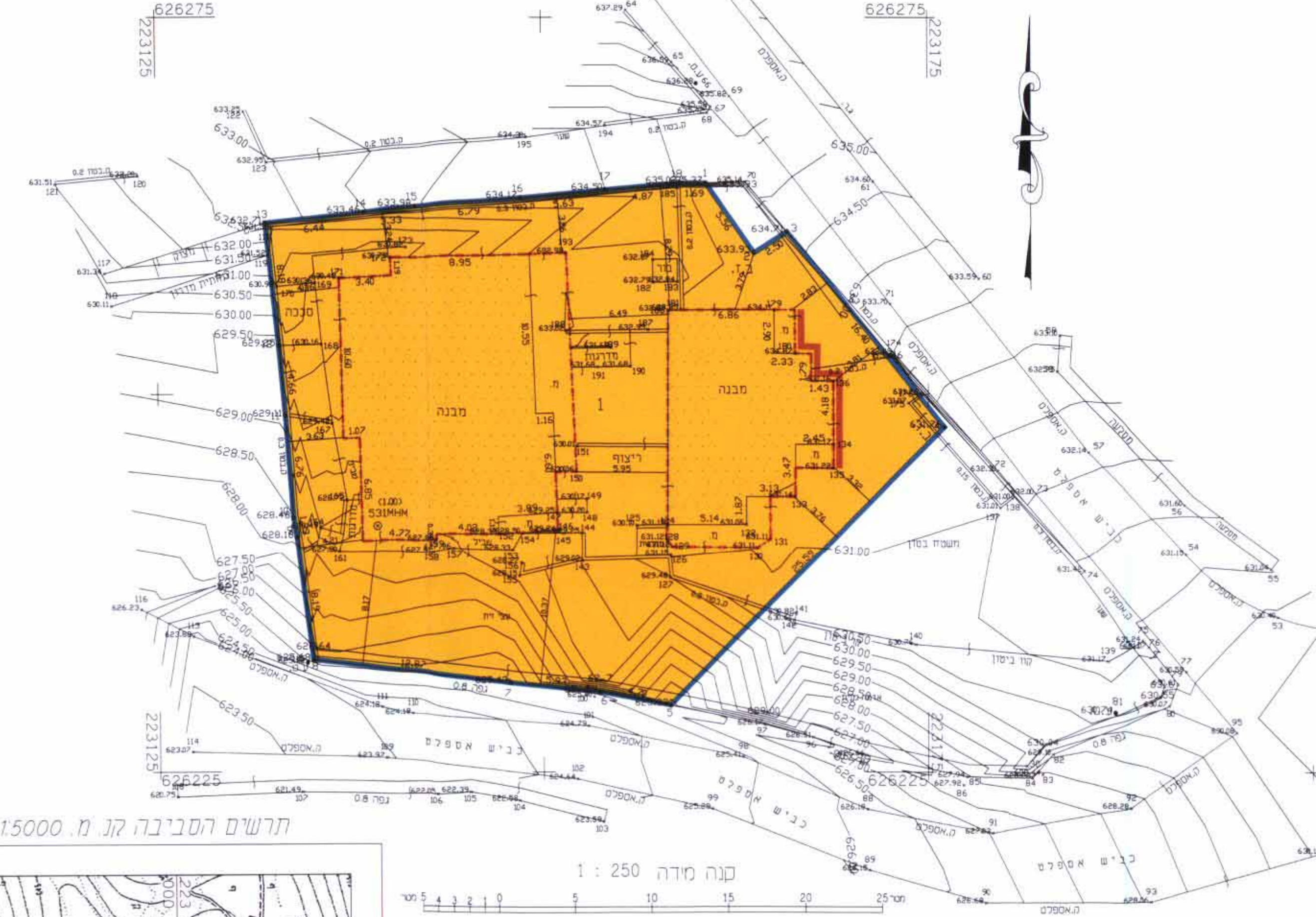

קנה מידה 1 : 250

טבלת יעודי הקרקע

מצב מאושר לפי תכנית מס' 2302	מצב מוצע לפי תכנית מס' 1250 זו
יעוד קרקע : מגורים 5 מיוחד	יעוד קרקע : מגורים 5 מיוחד
משטח רחובות : 100	משטח רחובות : 100
משטח (בג"ד) : 123	משטח (בג"ד) : 123
מגורים מיוחד : 100	מגורים מיוחד : 100
יעוד קרקע : מגורים 5 מיוחד	יעוד קרקע : מגורים 5 מיוחד
משטח רחובות : 100	משטח רחובות : 100
משטח (בג"ד) : 123	משטח (בג"ד) : 123

מחמד מחאמיד
מורד מוסטר מ.ר. 882
מ.א. מס' 052-1378690
חתימת מורד מוסטר
תאריך :
שופט הצד להגדרה ופתוח בצ"פ
צור באהר - ירושלים
טל 02-6718565 פקס 02-6723758
ת.ד 73352 סניף צור באהר
E-MAIL : TOPHAND24HAV.NET.IL

מקרא מצב חדש

-  גבול התכנית
-  אזור מגורים מיוחד
-  בניין קיים
-  חזית מסחרית
-  קו בנין מירבי

תרשים המקום ק.נ. מ. 1250

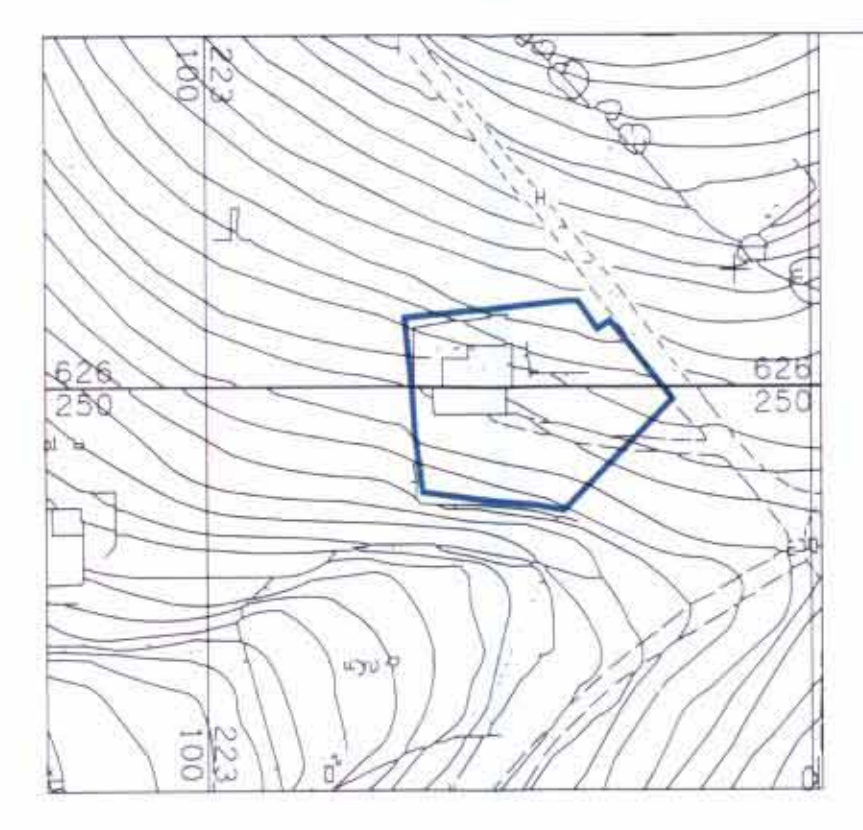

תרשים הסביבה ק.נ. מ. 15000

