

**תכנית מפורטת מסי 6\מק\2127**

כפר מנחם - קרי בניין



**תשריט**

איחוד וחלוקה ללא איחוד וחלוקה	סמכות ראשית ועדה מקומית	אופי התכנית תכנית שניתן מכוחה להוציא רותרים או הרשאות
-------------------------------	-------------------------	---

מחוז: דרום  
 מרחב תכנון מקומי: שקמים  
 רשות מקומית: מועצה אזורית יואב  
 שם היישוב: קיבוץ כפר מנחם

שטח התכנית: 188.804 דונם  
 קני"מ: 1 : 500

**גושים וחלקות בתכנית:**

גוש	סוג הגוש	חלקות בשלמותן	חלקי חלקות
2707	מוטדר	5.7.16.18.22.26	17.20.21.26

**חותמות מוסד התכנון:**



שלב: מילוי תנאים למתן תוקף מהדורה 3: תאריך: מרץ 2009 עדכון: פברואר 2010

**שמות וזיהוי:**

יזום התכנית	שם: קיבוץ כפר מנחם
מגיש התכנית	שם: קיבוץ כפר מנחם מס'ת: 79875 הטל: 052-3299942
בעל הזכויות בקרקע	שם: מינוהל מקרקעי ישראל מס'ת: שגורי רג'ני, יפ' 216, ירושלים. הטל: 02-5318706 / 02-5318888
עורך התכנית	שם: אדריכל אבי חזיקים מס'ת: רח' הרג'נה 6, רעננה 43423 הטל: 09-7414391 / 09-7421440 e-mail: hinkis@netvision.net.il
מודד	שם: ברנד גטניו - דסומפ מס'ת: הרצ'רה 14 ר"ג הטל: 7410

**הצהרת מודד**

הריני מצהיר בואת כי מדידת המפה הטופוגרפית/מבצית המדווחת רקע לתוכנית זו, נערכה על ידי ביום 15.04.2010 והיא הוכנה לפי הוראות נוהל מבצית ובהתאם להוראות החוק ולתקנות המודדים שבתוקף. דיוק המדידה והמדידה: מדידה גרפית/קו כחול/בלבד) ברמה אנליטית/מדידה (אנליטית מלאה ברמת תצ'ר) כולל הקו הכחול)

ברנד גטניו  
 שם המודד: מוסמך רישון  
 רישון מס' 370

טבלת שימוש קרקע-מצב מאושר		טבלת שימוש קרקע-מצב מוצע	
יעוד	שטח בדונם	יעוד	שטח בדונם
מגורים א'	129.847	מגורים א'	129.847
מגורים מתמחה ציבור	14.983	מגורים מתמחה ציבור	14.983
מגורים פחות	8.283	מגורים פחות	8.283
זור פאשה	35.711	זור פאשה	35.711
מס'ת שטח התוכנית	188.804	מס'ת שטח התוכנית	188.804

**תרשים סביבה קני"מ 1:25,000**

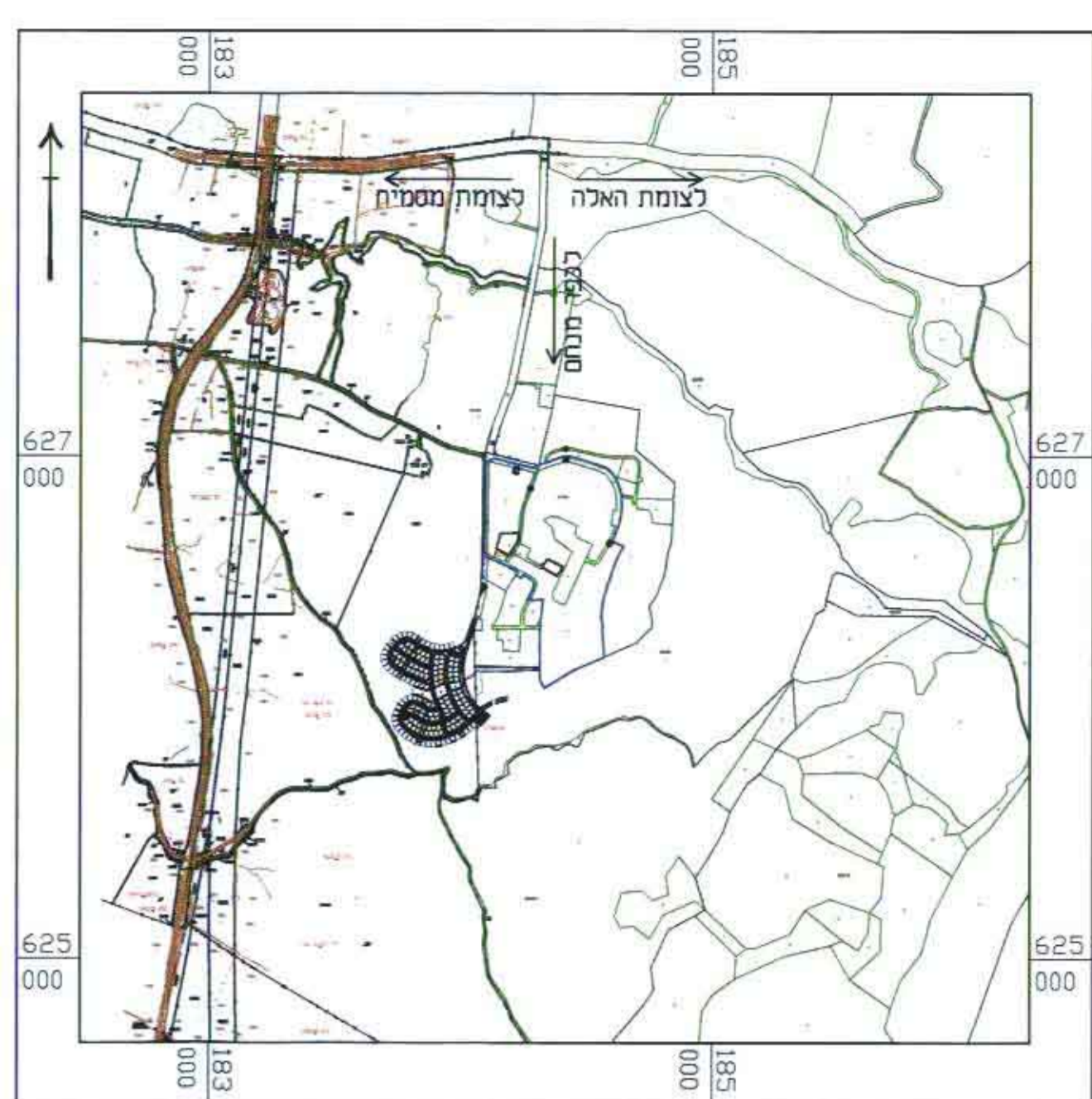

**תרשים סביבה קנה מידה: 1:10,000**

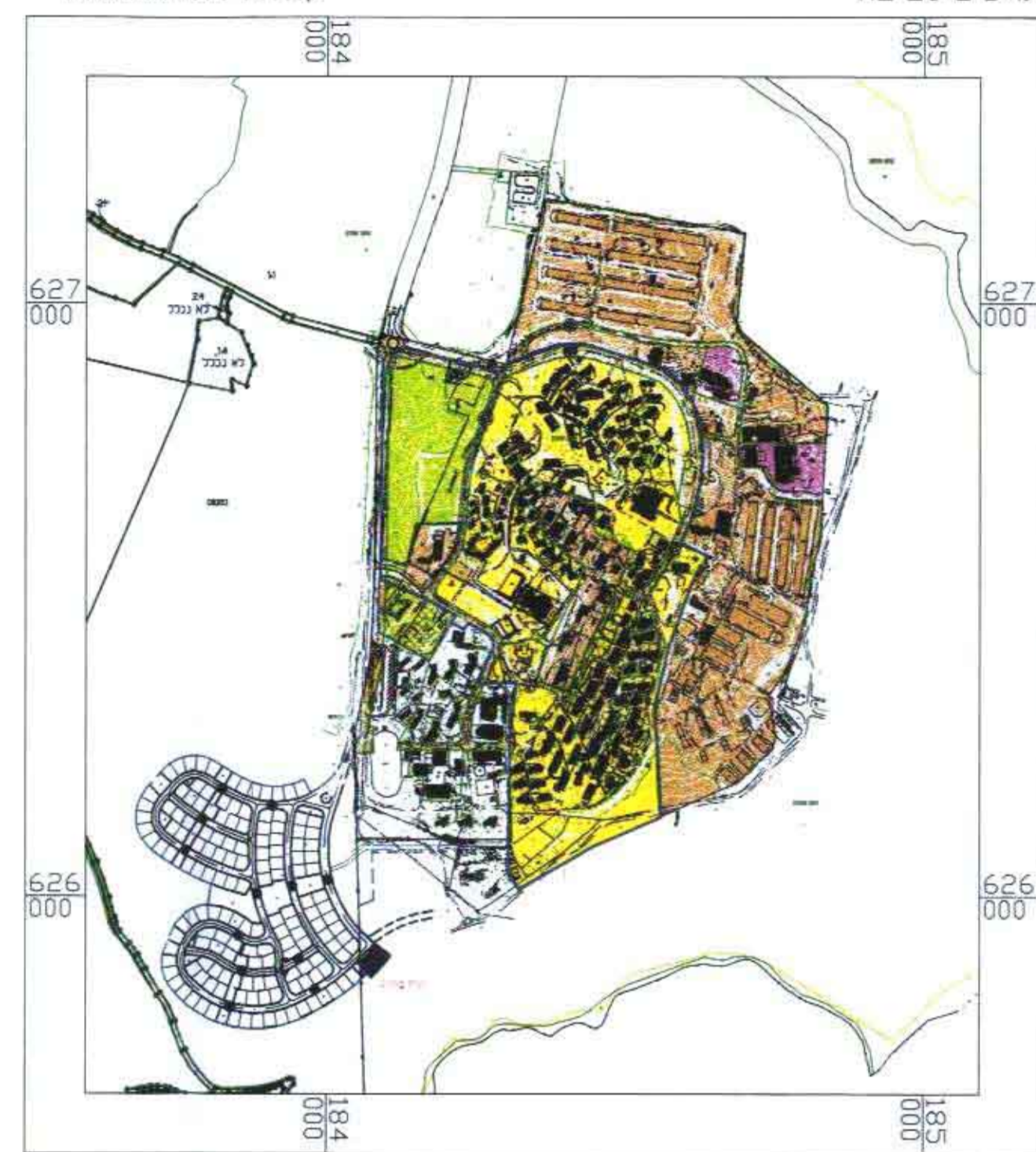

**קנה מידה: 1:50,000**

**תרשים התמצאות**

