

מצב מוצע קנ"מ 1 : 250



מקרא מצב מוצע

- גבול התכנית
- מגורים ג
- בניין קיים
- בנין להריסה
- לשמור
- קו בנין תת קרקעי
- קו בנין
- גבול חלקה קיימת
- מ"ס חלקה
- גבול תא ששז ומספר

מצב מאושר קנ"מ 1 : 250



מקרא מצב מאושר

- גבול התכנית
- גבול תכנית מאושרת ומספרה
- אזור מגורים מיוחד
- שטח לבנין ציבורי
- שטח ציבורי פתוח
- דרך משולבת
- מעבר ציבורי להולכי רגל
- חזית/שער לשמור
- קו בנין מאושר
- גבול חלקה קיימת
- מ"ס חלקה

תרשים סביבה כללית

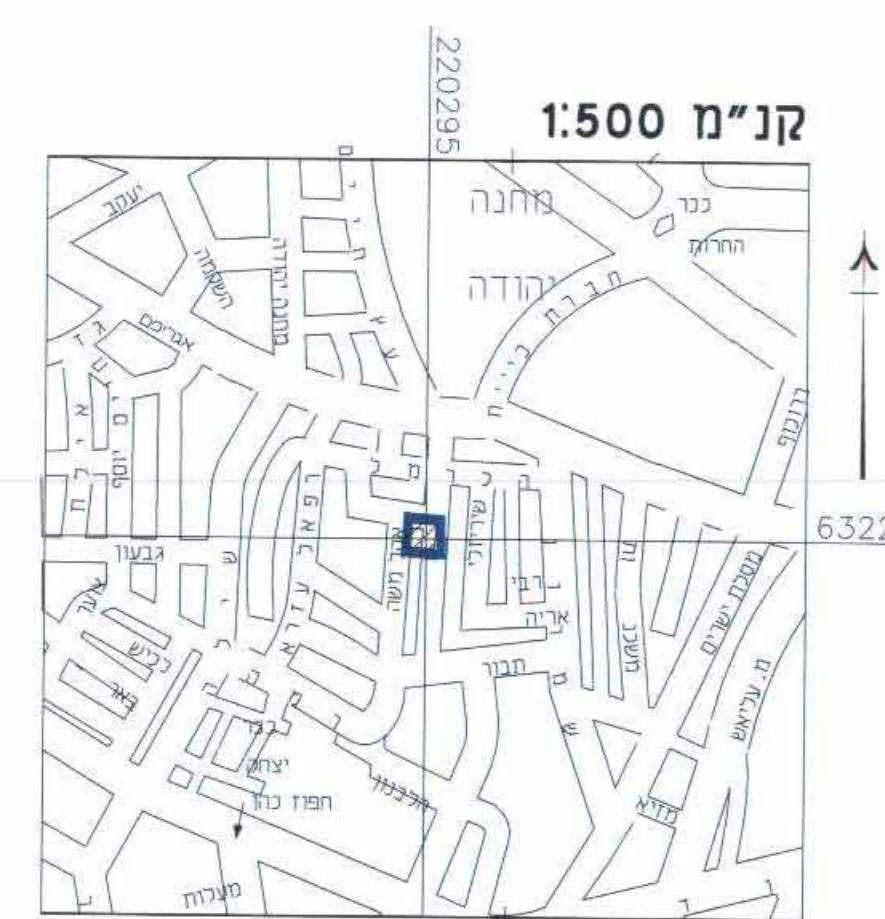

תרשים התמצאות כללית

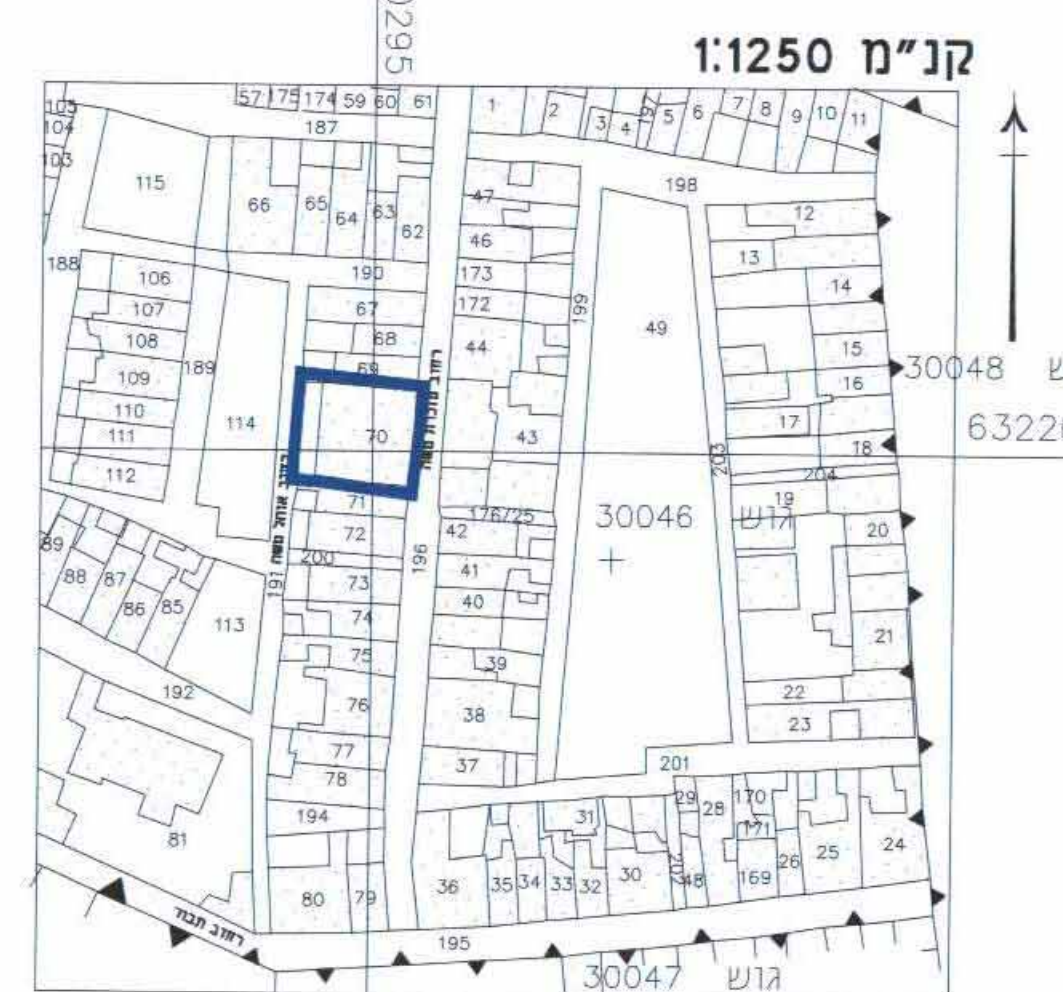

תכנית מס' 12646

הגדלת יח"ד ברח' אוהל משה 9, נחלאות
לשכת התכנון והמרחב
15.04.08
נתקבל

תשרית

איחוד וחלוקה	מסכת ראשית	אופי התכנית
---	תכנית עניין מיוחדת להוציא רחמים או הרשות	---

מחוז : מרחב תכנון מקומי
ישראל : ירושלים
שטח התכנית : 306 מ"ר
קנה מידה : 1 : 250

גורמים וחלקות בתכנית:

גוש	סוג הגוש	חלקות בשלמותן	חלקי חלקות
30046	לא מוסדר	70	---

אלישיב, מידות, מיפון אוויר,
מדידה ארוכות ומרחבית
ד"ר אלישיב, מידות, מיפון, 885
מדידה ארוכה, מיפון, 00001375

חזמת מוסד התכנון :

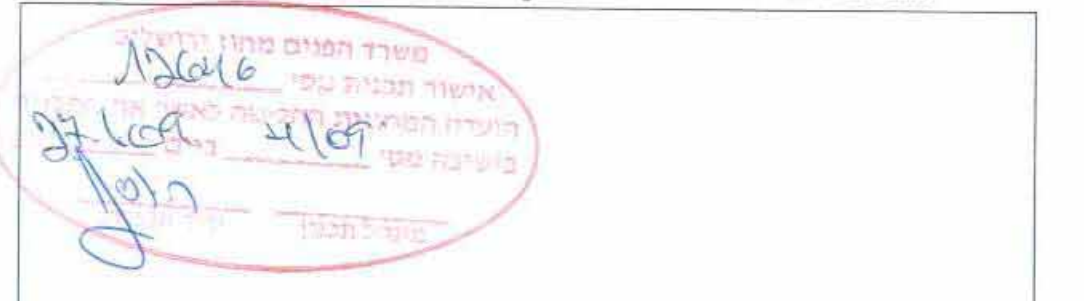

שלב: מתן תוקף מהדורה 1: תאריך: 01/03/10

שמות וזהויות :

מגיש התכנית	שם: גידי שושר ת.ד: 80110152 טל: 02-6248855
רוש בפועל	שם: לא רלוונטי טל: 000

בעלי עניין במקרקע	שם	ת.ד	טל
1	ג'ורג' גידי	80110152	05657442-9
2	שמעון ירון	05657442-9	015289127
3	רועה רות	02661429	0126350
4	יעקב ירושע	02661429	017394305
5	ברוך רובינה	017394305	04889082
6	עמר שר	04889082	013781721
7	עפר רחמי	013781721	08040955
8	דובי פלמל	08040955	012526828
9	דובי יחזון	012526828	---

עורך התכנית	שם: גידי שושר ת.ד: 80110152 טל: 02-6248855
מודד	שם: ד"ר אלישיב ת.ד: 885 טל: 02-6783012

טבלת שוויים :

מצב מאושר	מצב מוצע
יעוד	יעוד
מגורים מיוחד	מגורים ג
100	306.0
100	306.0

מס' ת.ד: 80110152
שם: גידי שושר
טל: 02-6248855
מדידה ארוכה ומרחבית
ד"ר אלישיב, מידות, מיפון, 885
מדידה ארוכה, מיפון, 00001375