

תכנית מס' 10363

ירושלים, שכ' ואדי אל-אגוד
תכנית מתאר מקומית הכוללת הוראות של תכנית מפורטת

תשריט

איחוד וחלוקה	סמכות ראשית	אופי התכנית
-	ועדה מחוזית	תכנית שיתוף סוכות להצגת יתרונם

מחוז: ירושלים
מרחב תכנון מקומי: ירושלים
רשות מקומית: -
שטח התכנית: 785 מ"ר
קנה מידה: 1:250

גושים וחלקות בתכנית:			
גוש	סוג הגוש	חלקות בשלמותן	חלקי חלקות
30518	מוסדר	37	-

חותמות מוסד התכנון:

שלב: מלוי תנאי למתן חוקה
תאריך: 25/9/2009

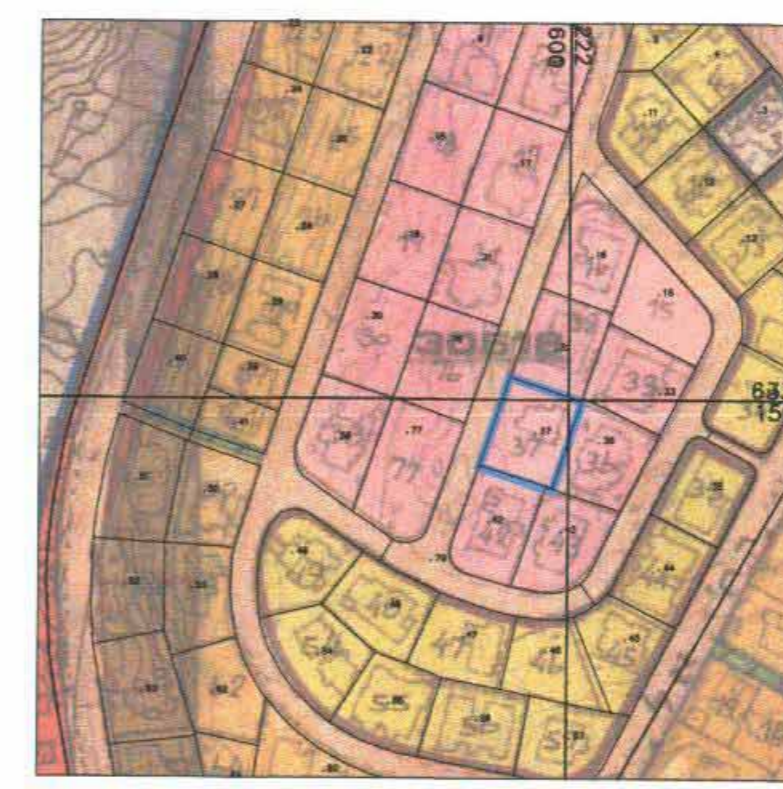

מצב מאושר
קני"מ 1:1250
עפ"י תכנית מס' 2639

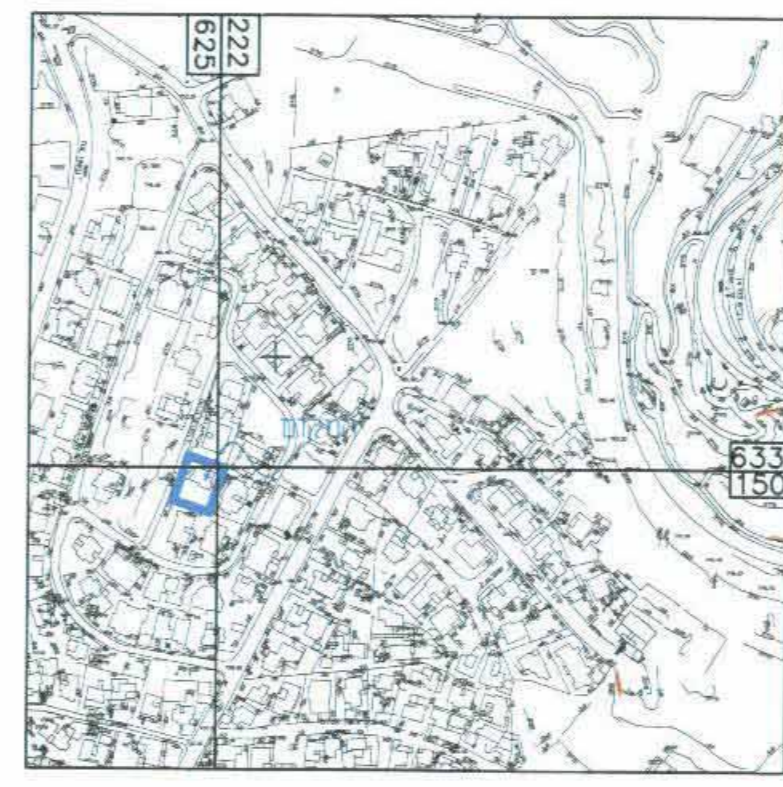

תרשים סביבה
קני"מ 1:15,000

מקרא מצב מאושר

- גבול התכנית
- מערס 1
- מערס 4
- דרך מאושרת
- גבול חלקה קיימת
- קו בון מאושר לביטול
- מספר חלקה קיימת
- מספר גוש

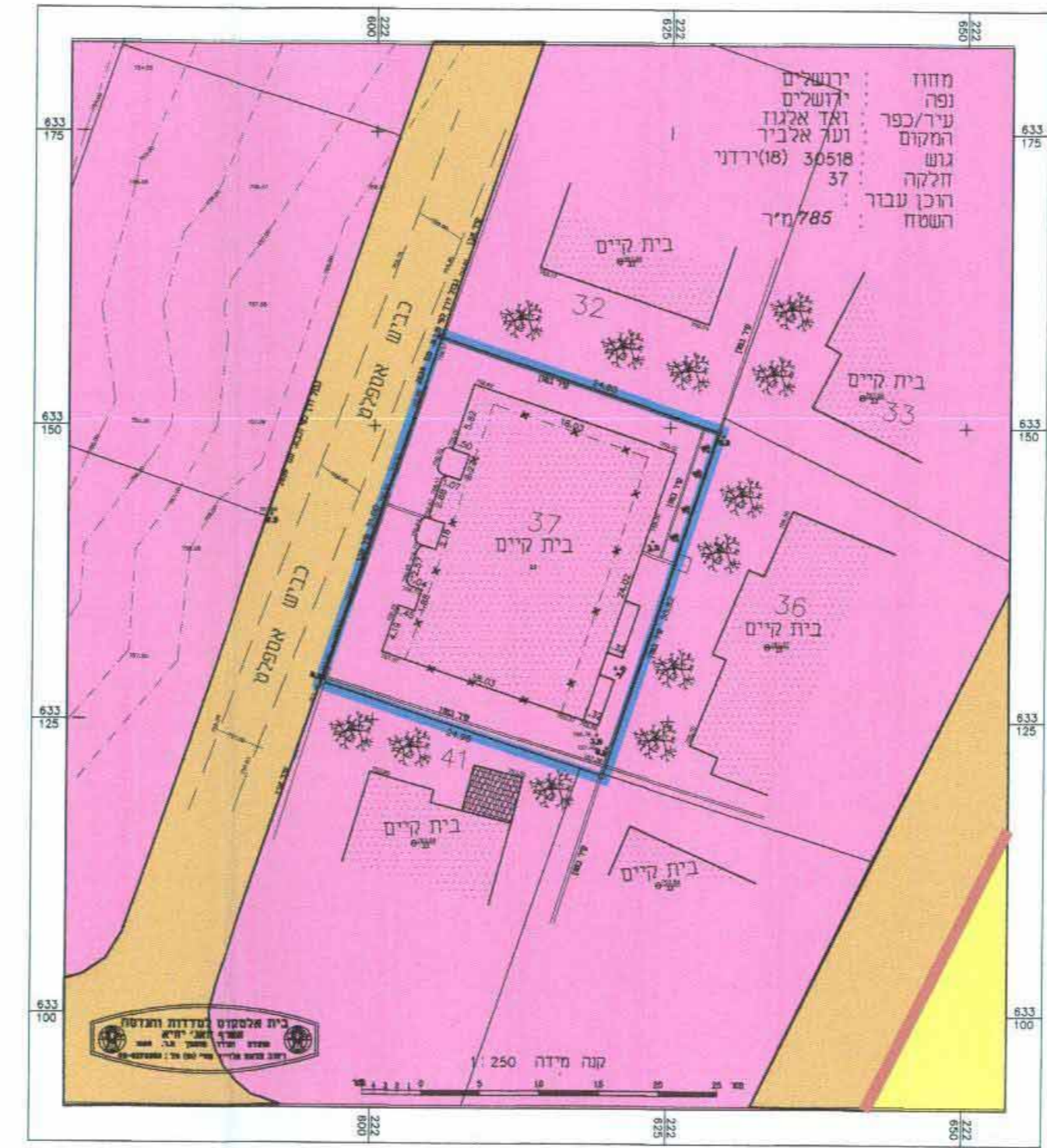

מצב מאושר
קני"מ 1:500
עפ"י תכנית מס' 2639

מקרא מצב מוצע

- גבול התכנית
- מגורים ב'
- גבול תא שטח ומספרו
- קו בנין
- לדרישה

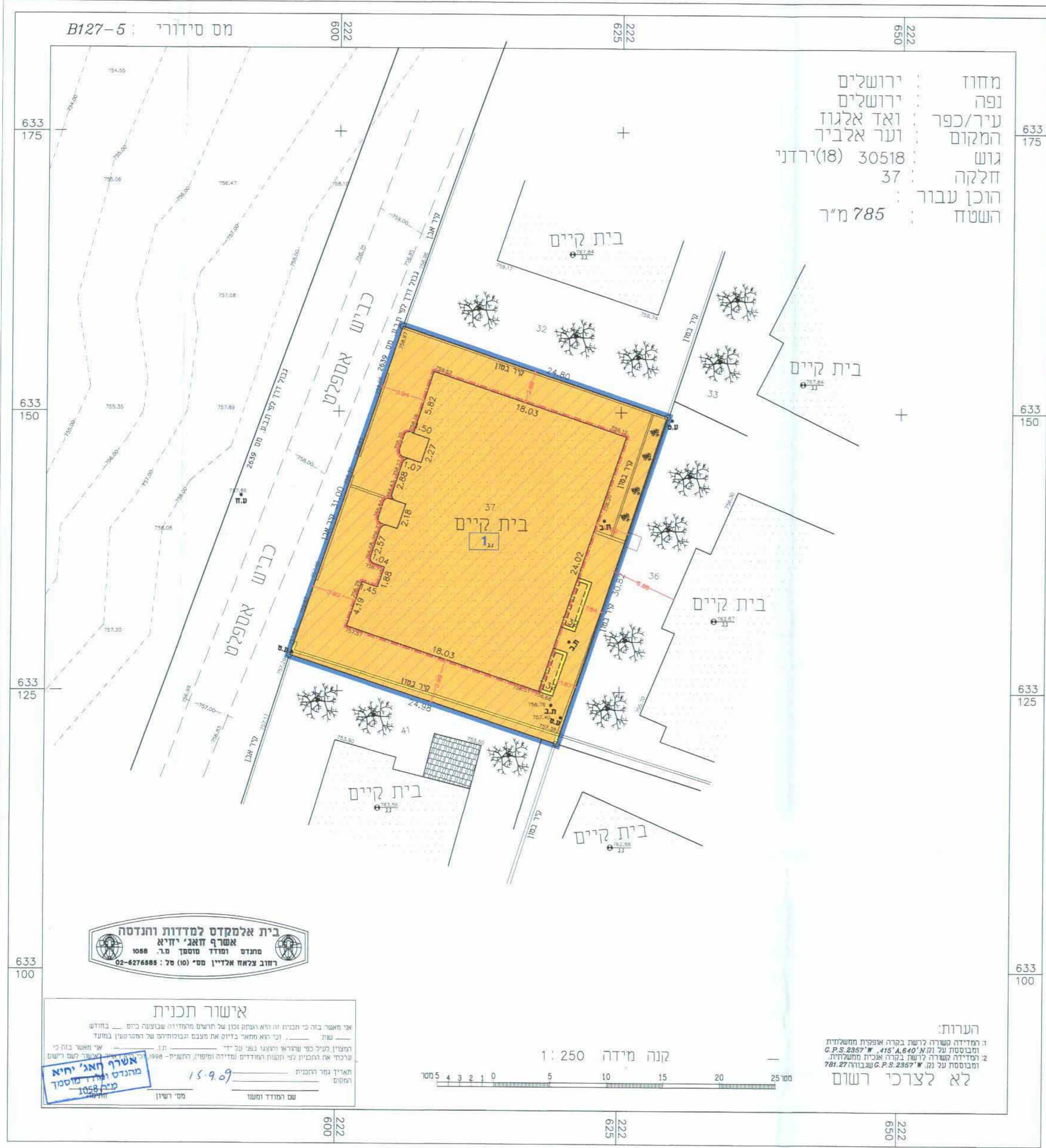

בית אלקטרוני למדודות והנדסה
אשרף זאג' יחיאל
מחלקת הנדסה ומדידה
רחוב גלילי 100, תל אביב 6100
טל: 03-6276888

אישור תכנית
15.9.09

שמות וזתימות:

שם	תפקיד	חתימה
יוזם התכנית	מנהל	[Signature]
מגיש התכנית	מנהל	[Signature]
בעל הזכויות בקרקע	מנהל	[Signature]
עורך התכנית	מנהל	[Signature]
מודד	מנהל	[Signature]

טבלת שטחים:

מצב מוצע			מצב מאושר		
%	במ"ר	יעוד	%	במ"ר	יעוד
100	785	מגורים ב'	100	785	מגורים ב'
100	785	סה"כ	100	785	סה"כ