

משרד הנגישות  
שכבת התכנון מס' 6021-6  
תאריך: 23.11.09  
גובה קבלה

**'תכנית מס' 6021'**

בנין בואדי קאדום בן י"ד אחת + מסחר  
תכנית מתאר מקומית

**תשריט**

איחוד וחלוקה	סמכות ראשית	אופי התכנית
ללא איחוד וחלוקה	ועדה מחוזית	תכנית שניתן מכוחה להוציא היתרים



מחוז: **ירושלים**  
מרחב תכנון מקומי: **ירושלים**  
רשות מקומית: **ירושלים**  
ישו: **ירושלים סילוואן ואדי קאדום**  
שטח התכנית: **דונם 0.366**  
קנה מידה: **1:250**

גושים וחלקות בתכנית:

גוש	סוג הגוש	חלקות בשלמותן	חלקי חלקות
30899	לא מוסדר	1	-

שלב הפקדה: **2** מהדורה: **2** תאריך: **25.9.2009**

חותמות מוסד התכנון:

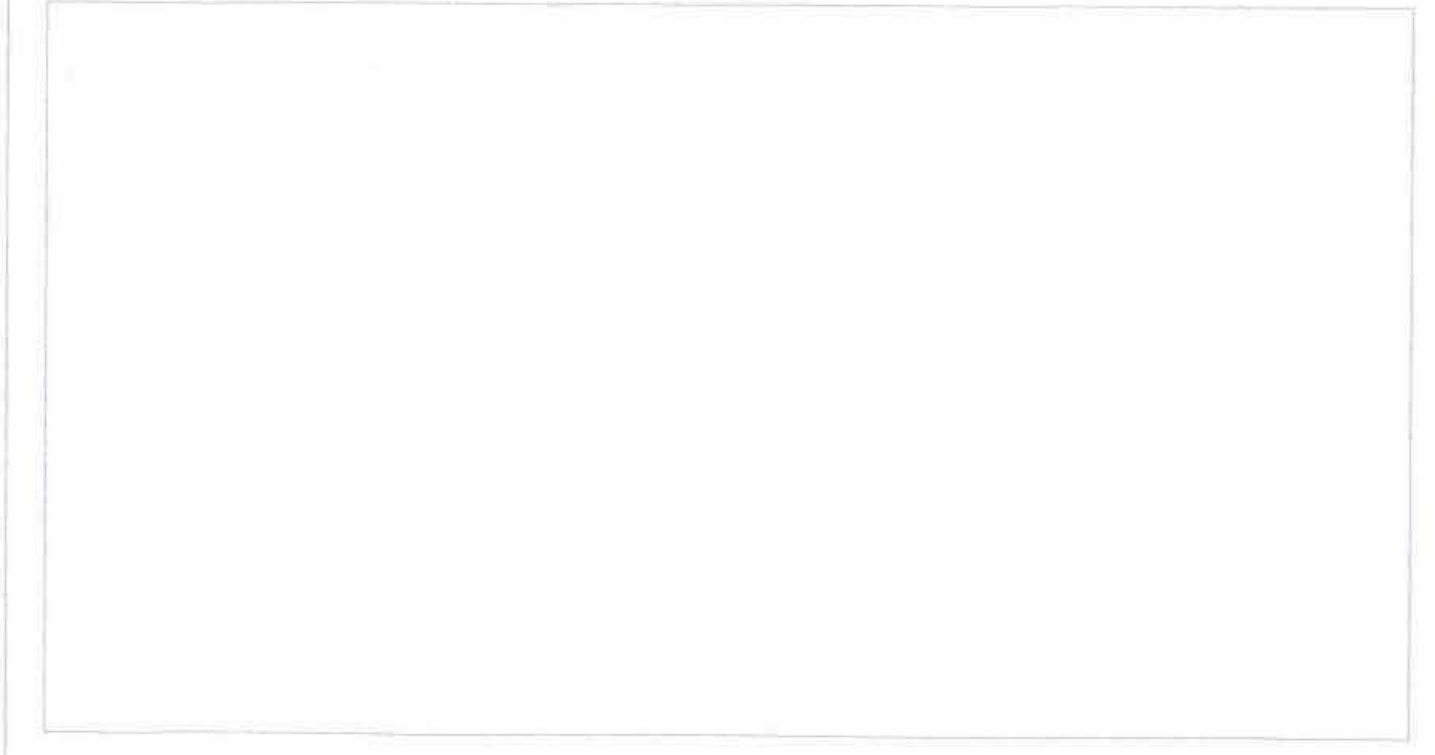

**שמות וחתימות**

מגיש התכנית	שם: נאסר עזאלדין ת.ז. 80704125 שכונת סילוואן ואדי קאדום ירושלים תלפון: 02-6280416 נייד: 0505-621220 דוא"ל:
בעל עניין בקרקע	שם: נאסר עזאלדין ת.ז. 80704125 שכונת סילוואן ואדי קאדום ירושלים תלפון: 02-6280416 נייד: 0505-621220 דוא"ל:
עורך התכנית	שם: נעמי זירי רח' עתניאל 10 ירושלים 93503 תלפון: 02-6710608 פקס: 02-6710608 דוא"ל: zirinomi@017.net.il
מודד	שם: מחמוד מחאמיד ת.ז. 02348191-4 שכונת אום אל פחם תלפון: 0522-378690 פקס: דוא"ל:

**הצהרת המודד:**  
הריני מצהיר בואת כי מדידת המפה הטופוגרפית/המצבית המהווה רקע לתכנית זו נערכה על ידי ביום..... והיא הוכנה לפי הוראות נוהל מב"ת, ובהתאם להוראות החוק (ולתקנות המודדים שבתוקף. דיוק הקו הכחול והקדסטר: מדידה גרפית/קו כחול (בלבד ברמה אנליטית/מדידה אנליטית מלאה ברמת תצ"ר (כולל הקו הכחול

שם המודד: **מחמוד מחאמיד** מודד מוסדר מס' 882  
תאריך: **19/11/09** חתימה: **882**

תרשים סביבה כללית ק.מ. 1:5000

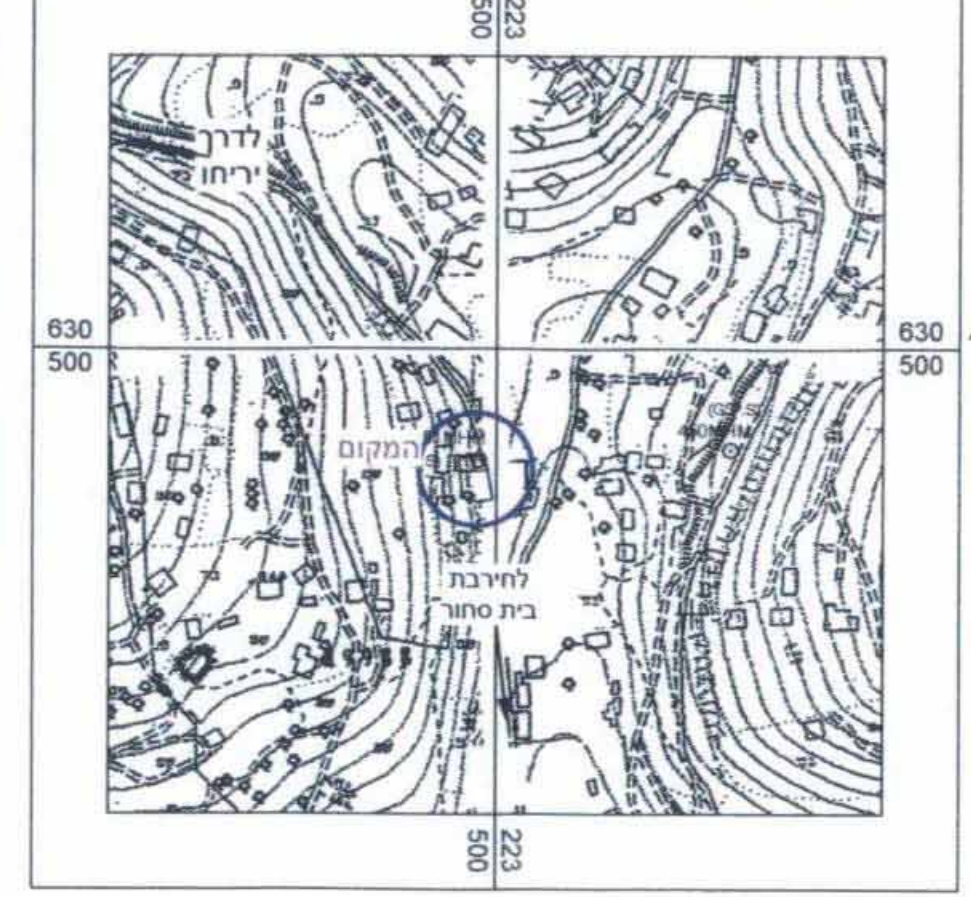

תרשים סביבה קרובה ק.מ. 1:1250

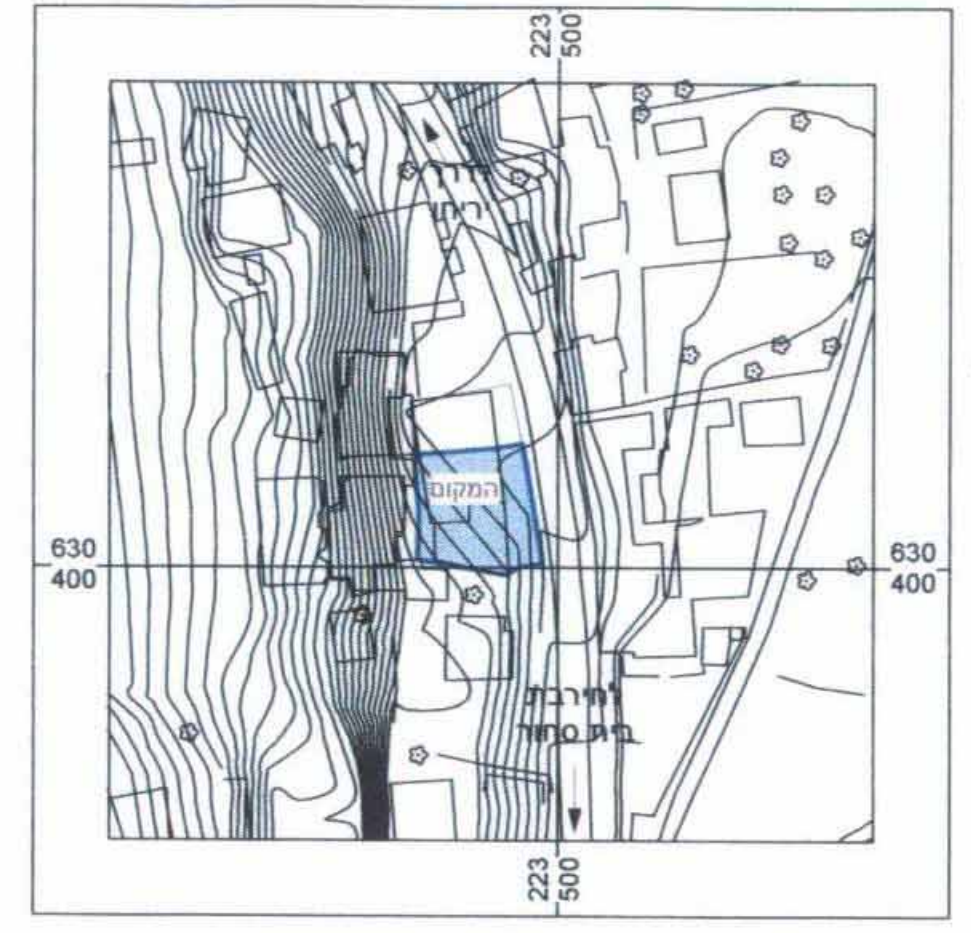

**אישור מפה**

אני מאשר כי מפה זו היא העתק נכון של מפת רקע שהכנתה על סמך מדידה שהסתיימה ביום..... בחודש..... שנת..... וכי כל הפרטים שצוינו במפה הם מדויקים ודרגתה היא המפה בוצעה בהתאם לתקנות המודדים (מדידה ומיפוי), התשל"ח 1998.

שם המודד ומענו: **מחמוד מחאמיד** מספר רישיון: **882** תאריך: **19/11/09** חתימה:

- מקרא מצב מאושר**
- גבול התכנית
  - איזור מגורים 6
  - דרך מאושרת
  - בנין קיים
  - גבול חלקה
  - מספר חלקה [1]

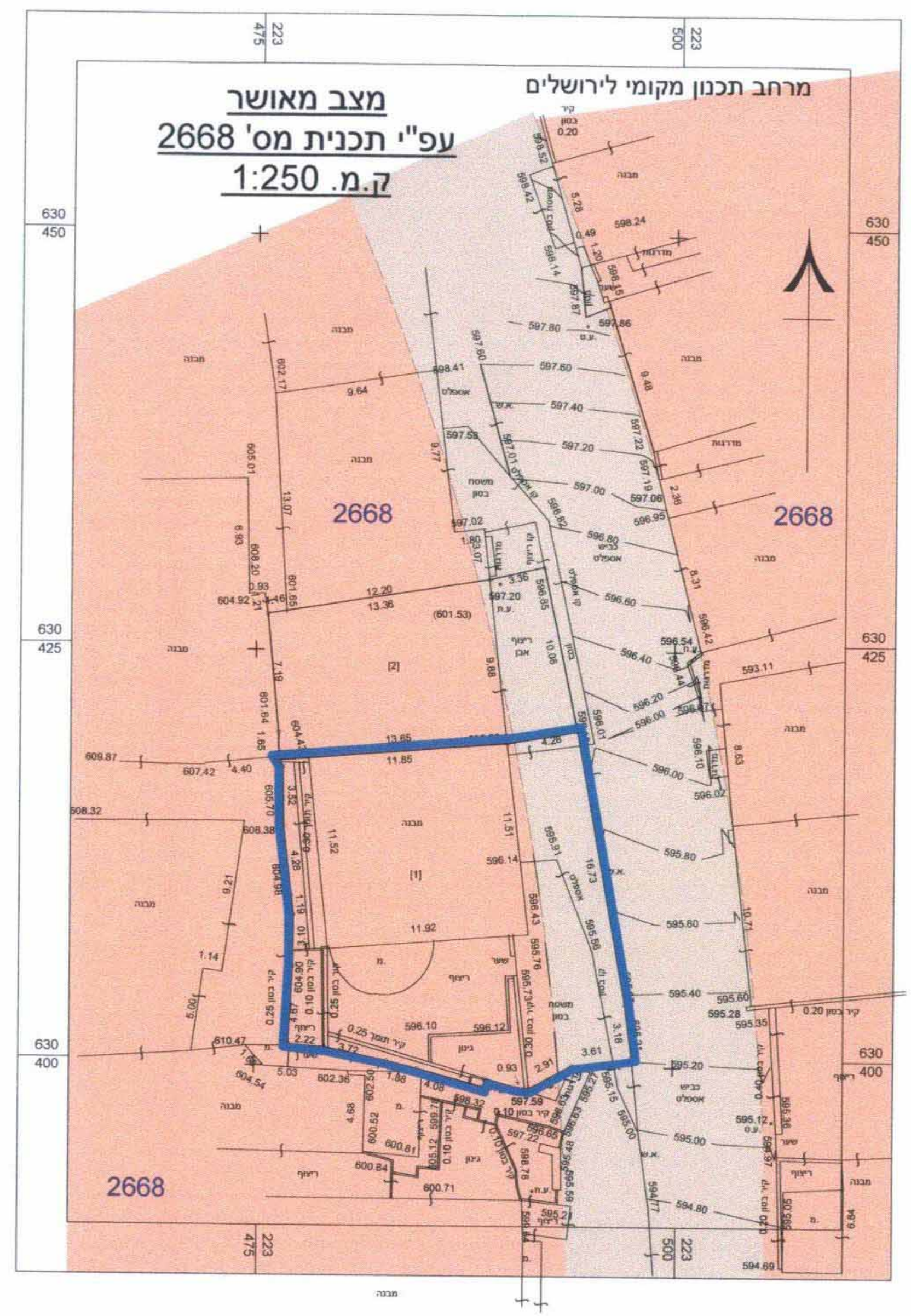

- מקרא מצב מוצע**
- גבול התכנית
  - איזור מגורים א
  - דרך מאושרת
  - חזית מסחרית
  - קיר/משטח להריסה
  - בנין קיים
  - גבול חלקה
  - מספר תא שטח
  - קו בנין
  - מס' תכנית החלה בשטח 2668

הערות:  
1. המדידה קשורה לרשת בקרה אופקית ממסלולית ומבוססת על קו G.P.S.2382'W,1067'L.  
2. המדידה קשורה לרשת אנכית ממסלולית ומבוססת על קו G.P.S.2382'W שגובהו 563.40

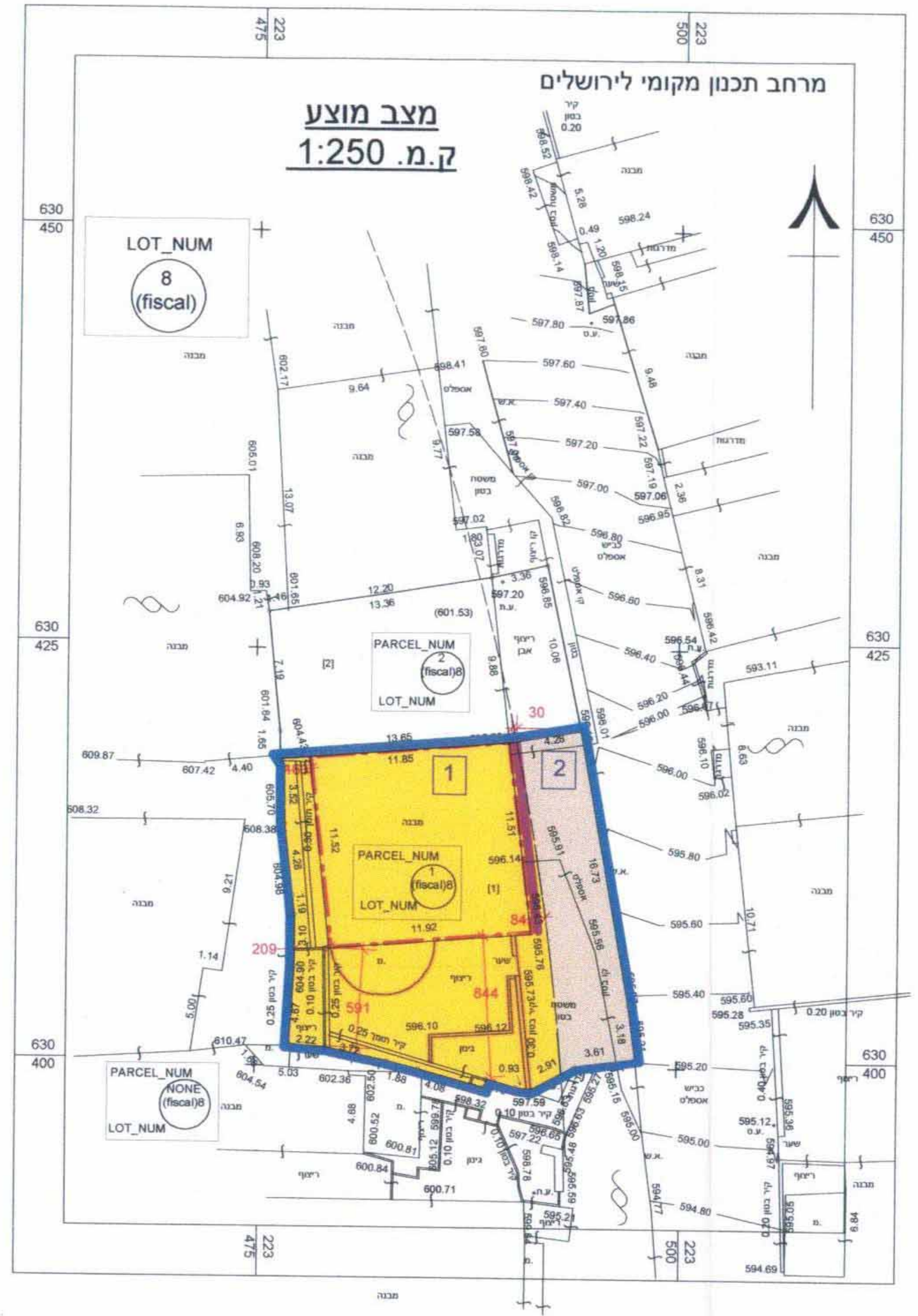

מצב מוצע ק.מ. 1:250