

תכנית מס' 12121 תשרי

שם התכנית: הרחבת בית פרטי בפגנת זאב, ירושלים
תכנית מתאר מקומית

איחוד וחלוקה	סכנות ראשית	אופי התכנית
---	ועדה מחוזית	תכנית עילית מכוונת להצאי התרים או הרשאת

מחזור: מרחב תכנון מקומי
 מרחב: רשות מקומית
 שוכנה: ירושלים
 רח' מטי בית: רח' אורי בראון 8
 שטח התכנית: 550 מ"ר
 קנה מידה: 1:250

גושים וחלקות בתכנית:

גוש	סוג הגוש	חלקות בשלמותן	חלקי חלקות
30650	מוסדר	7	---

חתימת מודד: _____

חותמות מוסד התכנון:

שלב: למתן תוקף
 מהדורה: 2
 תאריך: 06/04/10

שמות וחתימות:

מניש התכנית	גורם מרדיב	גורם מרדיב
בעל הזכויות בקרקע	גורם מרדיב	גורם מרדיב

עורך התכנית	שם המודד
עורך התכנית: דוד כפצני אדריכלים	שם המודד: אברהם ארנסטר
שם המודד: דוד אריה אלמנט	שם המודד: אברהם ארנסטר

מבט שטחים	מצב מאושר	מצב מוצע
יעוד	יעוד	יעוד
מגורים 5 מיוחד	מגורים א'	מגורים א'
100	100	100
550.0	550.0	550.0
100.0	100.0	100.0
550.0	550.0	550.0

תרשים התמצאות כללית

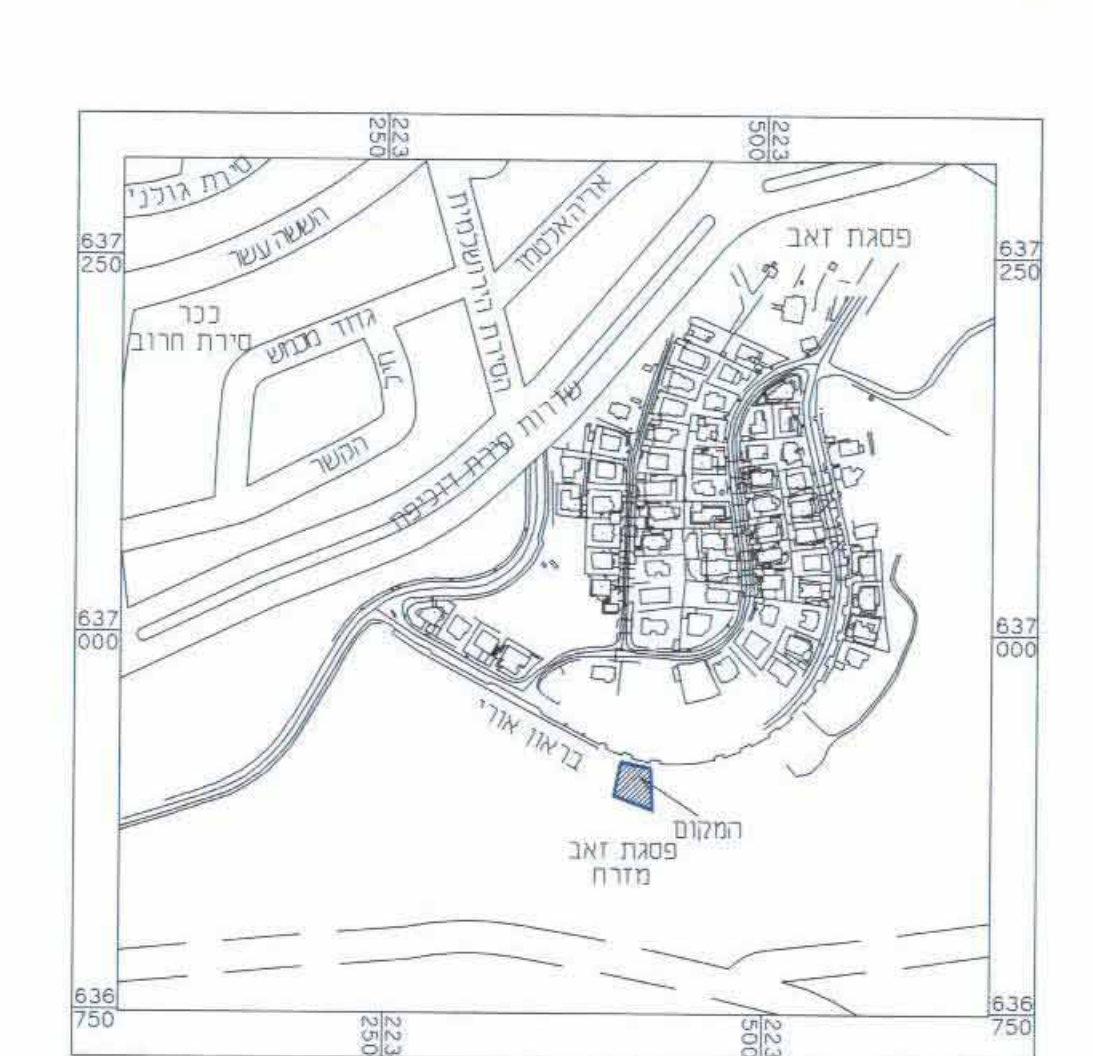

תרשים סביבה קרובה

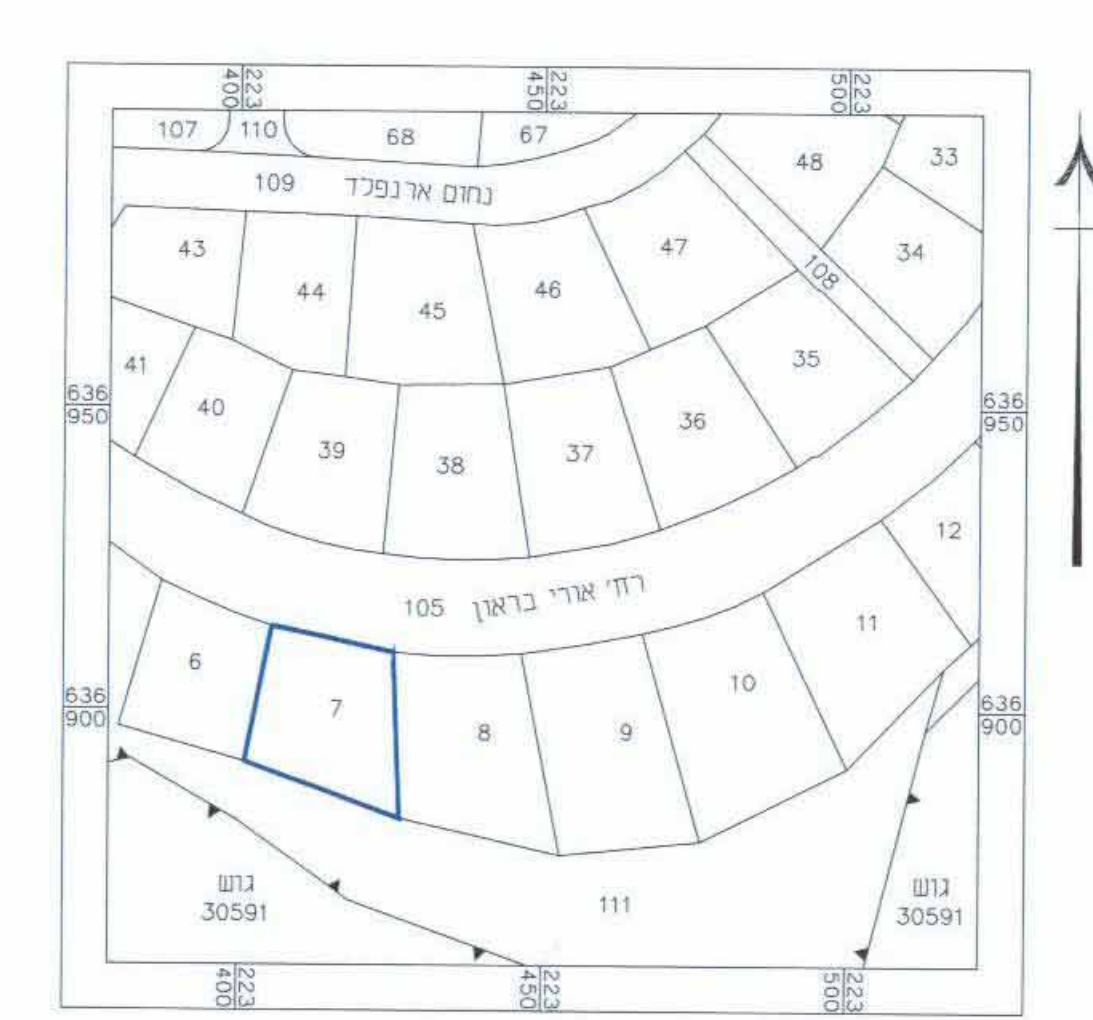

מצב מאושר קנ"מ 1:250

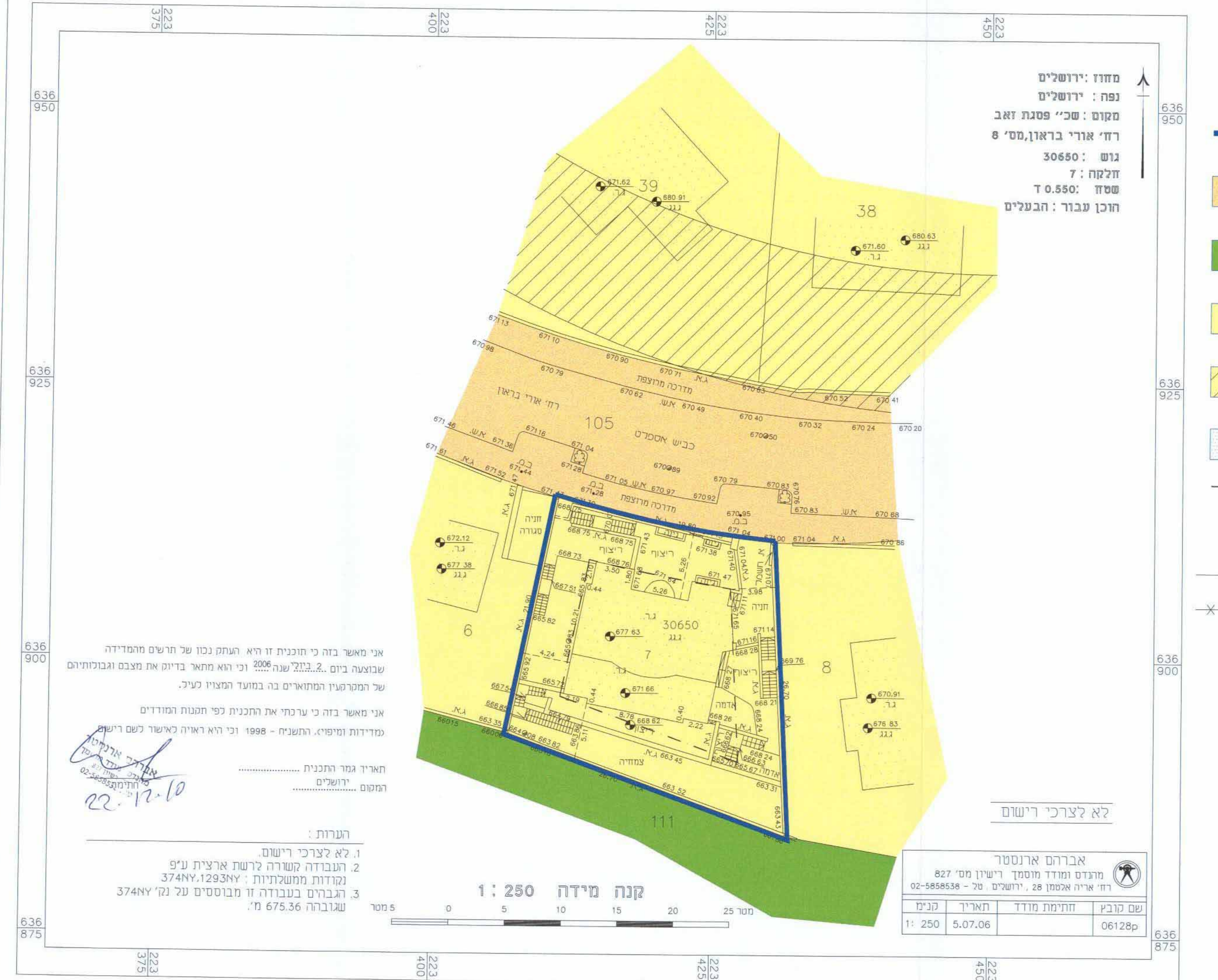

מקרא מצב מאושר

- גבול התכנית
- דרך קיימת ו/או שארית
- שטח ציבורי מתוח
- מגורים 5 מיוחד
- דרך לביטול
- בנין קיים
- קו בנין מאושר
- מס' חוקה
- מס' גוש
- גבול חלקה קיימת
- גבול חוקה לביטול

מחזור: ירושלים
 נפה: ירושלים
 מקום: שכ' פגנת זאב
 רח' אורי בראון, מס' 8
 גוש: 30650
 חלקה: 7
 שטח: 0.550 ד
 חוכן עבור: הבעלים

אברהם ארנסטר
 מודד ומודד מוסמך רישון מס' 827
 02-5858538 - טל. ירושלים 28
 חו' אריה אלמנט 28, ירושלים 28 - 02-5858538

אני מאשר בה כתיבתו זו היא העתק נכון של תרשים המסדירה שבוצעה ביום 22.12.2006 וכי הוא מתאר בדיוק את מצבם ובגבולותיהם של המגרסות המתוארים בה במועד המצויני לעיל.
 אני מאשר בה כי ערכתי את התכנית לפי הגנת המודדים ומדידות ומפוי, התעניתי - 1998 וכי היא ראויה לאשרר לשם רישון חרידי גמר התכנית והמסוק ירושלים

הערות:
 1. לא לצרכי רישון.
 2. העבודה קשורה לרשת ארצית ע"פ 374NY.1293NY
 3. הגברים כעבודה זו מבוססים על גנ' 374NY עבודה 675.36 מ'.

מצב מוצע קנ"מ 1:250

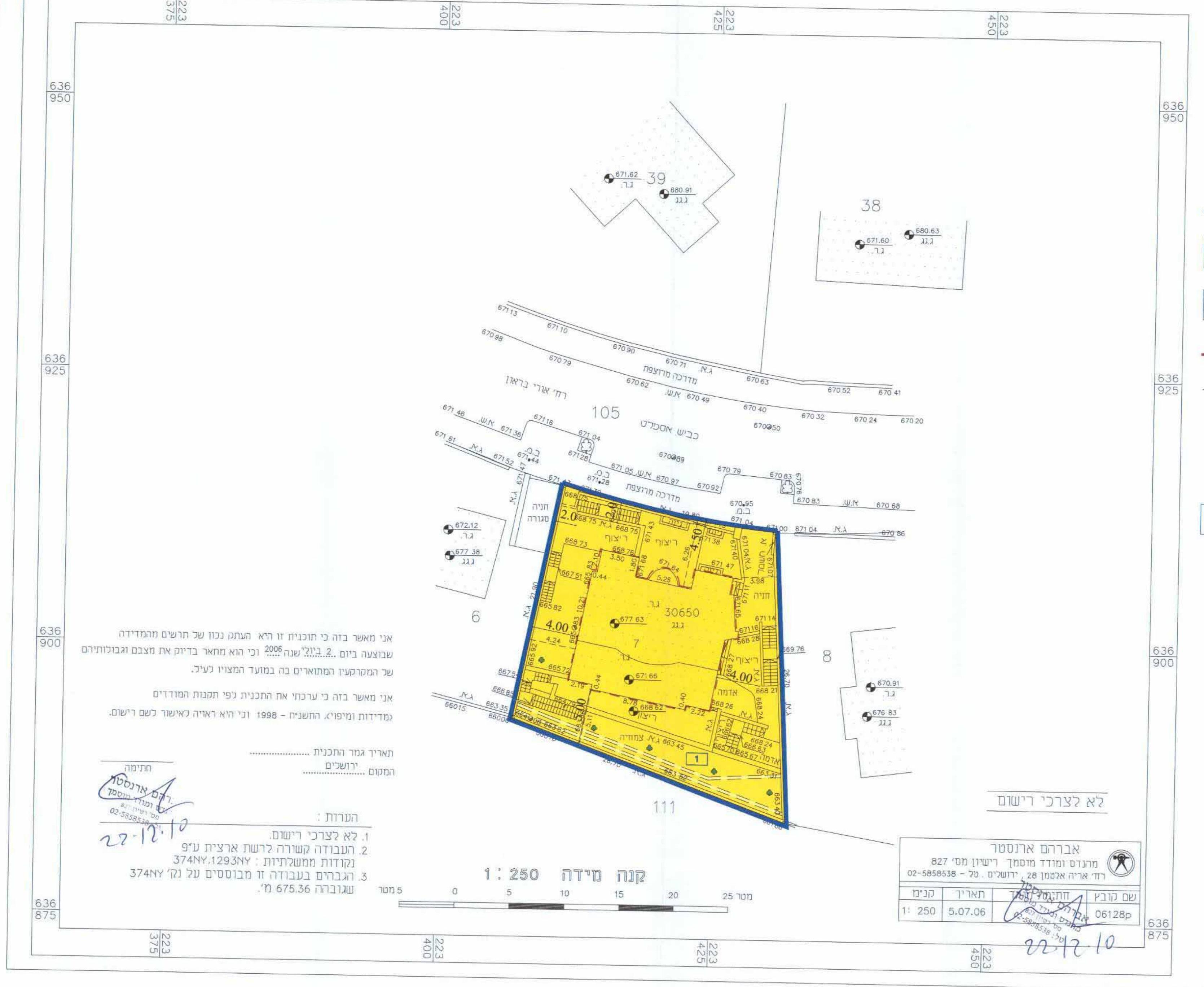

מקרא מצב מוצע

- גבול התכנית
- מגורים א'
- בנין קיים
- קו בנין
- גבול חלקה קיימת
- מס' חוקה
- מס' גוש
- גבול תא שטח ומסמרי
- קר להריסה
- קניעצים חדשים

אברהם ארנסטר
 מודד ומודד מוסמך רישון מס' 827
 02-5858538 - טל. ירושלים 28
 חו' אריה אלמנט 28, ירושלים 28 - 02-5858538

אני מאשר בה כי תוכנית זו היא העתק נכון של תרשים המסדירה שבוצעה ביום 22.12.2006 וכי הוא מתאר בדיוק את מצבם ובגבולותיהם של המגרסות המתוארים בה במועד המצויני לעיל.
 אני מאשר בה כי ערכתי את התכנית לפי הגנת המודדים ומדידות ומפוי, התעניתי - 1998 וכי היא ראויה לאשרר לשם רישון חרידי גמר התכנית והמסוק ירושלים

הערות:
 1. לא לצרכי רישון.
 2. העבודה קשורה לרשת ארצית ע"פ 374NY.1293NY
 3. הגברים כעבודה זו מבוססים על גנ' 374NY עבודה 675.36 מ'.