

תמ"א 22, תמ"א 8
קני"מ 1:50,000

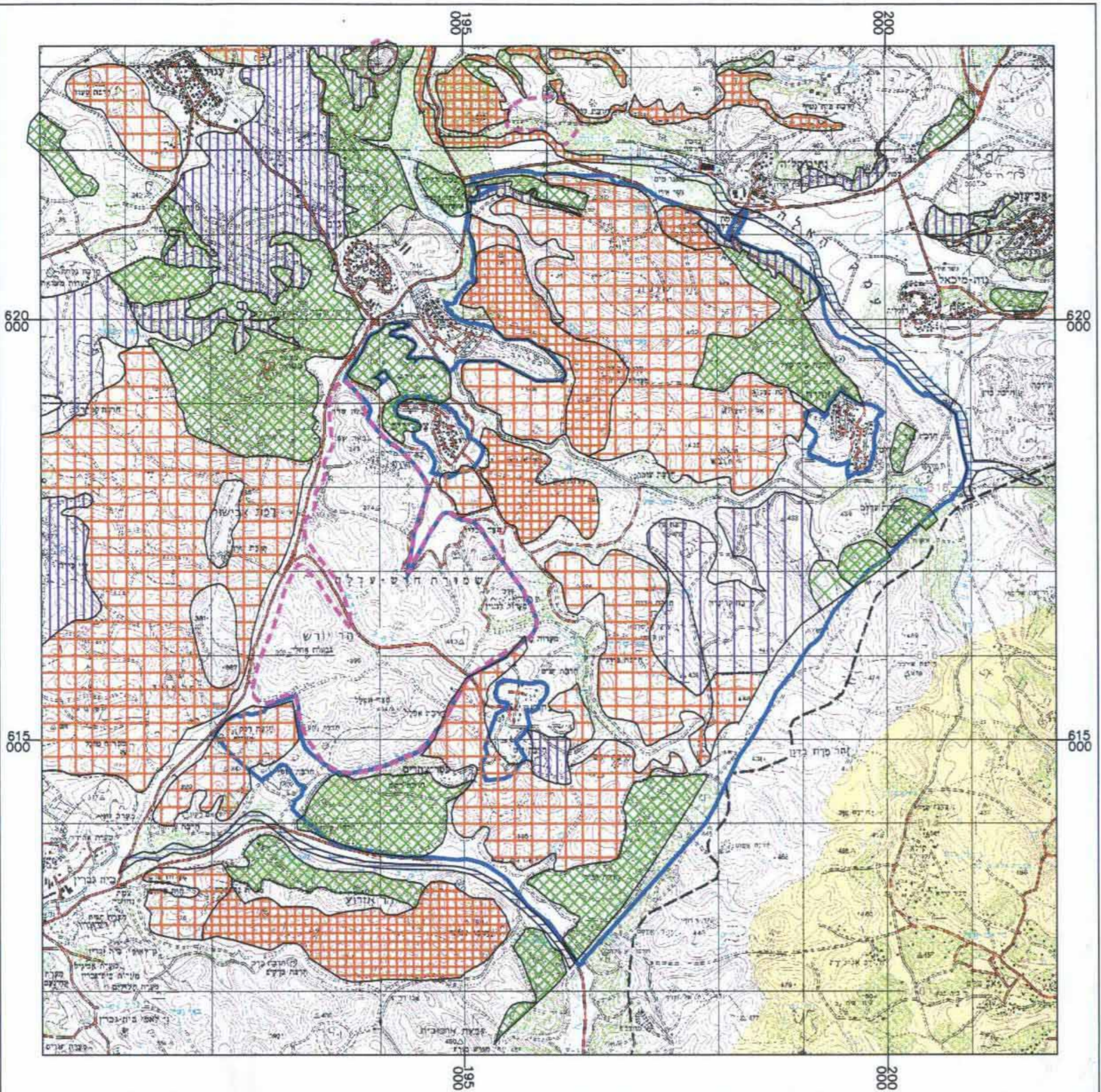

- יער פארק מוצע
- יער סבעי לשימור
- יער נסע אדם קיים
- יער נסע אדם מוצע
- יער פארק קיים
- יער סבעי לשימור
- יער נסע אדם קיים
- יער נסע אדם מוצע
- יער פארק קיים

תמ"מ 30 ו 1
קני"מ 1:50,000

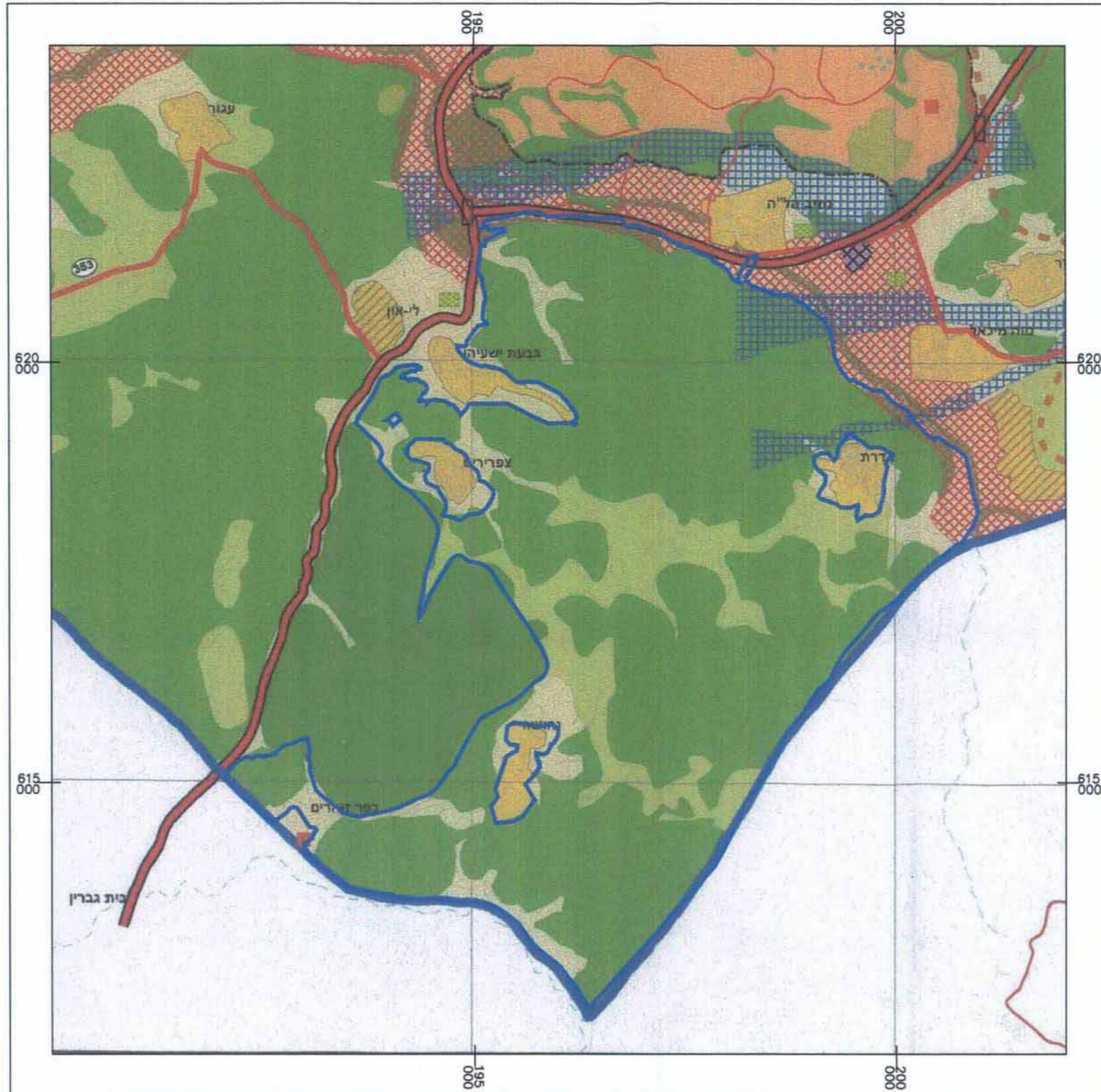

- אזור חקלאי נופי
- אזור חקלאי / נוף כפרי פתוח
- שמורת טבע
- נן לאומי
- נן לאומי על ייעוד אחר
- שמורת נוף
- יער
- יער על ייעוד אחר
- יער לשימור
- פארק מסורפוליני
- שטח פתוח עירוני
- מעבר אקולוגי
- אזור נחל וסביבותיו
- אזור הליכה חשמרחה
- עמק עירוני

תכנית מסי מ/81
פארק מערות-עדולם
תשריט
תכנית מתאר מקומית

מחוז: ירושלים
מרחב תכנון מקומי: מסה יהודה
תחום שיפוט מוניציפלי: מ.א. מסה יהודה

שטח התכנית: 36,938.0 דונם
קנה מידה: 1:10,000

איחוד וחלוקה	סמכות ראשית	אופי התכנית
—	ועדה מחוזית	תכנית שניתן מכוחה להוציא היתרים והרשאות

משרד הפנים
לשכת התכנון המחוזית
17.04.2011
נתקבל
בתיק מס' 1000/11

חותמות מוסד התכנון:
משרד הפנים
איו"ד תכנון שטח
התחלת תכנון: 17.04.2011
התאריך: 17.04.2011

שלב: למתן תוקף מהדורה: א' תאריך: 11.04.2011

תמ"א 35-מרקמים
קני"מ 1:100000

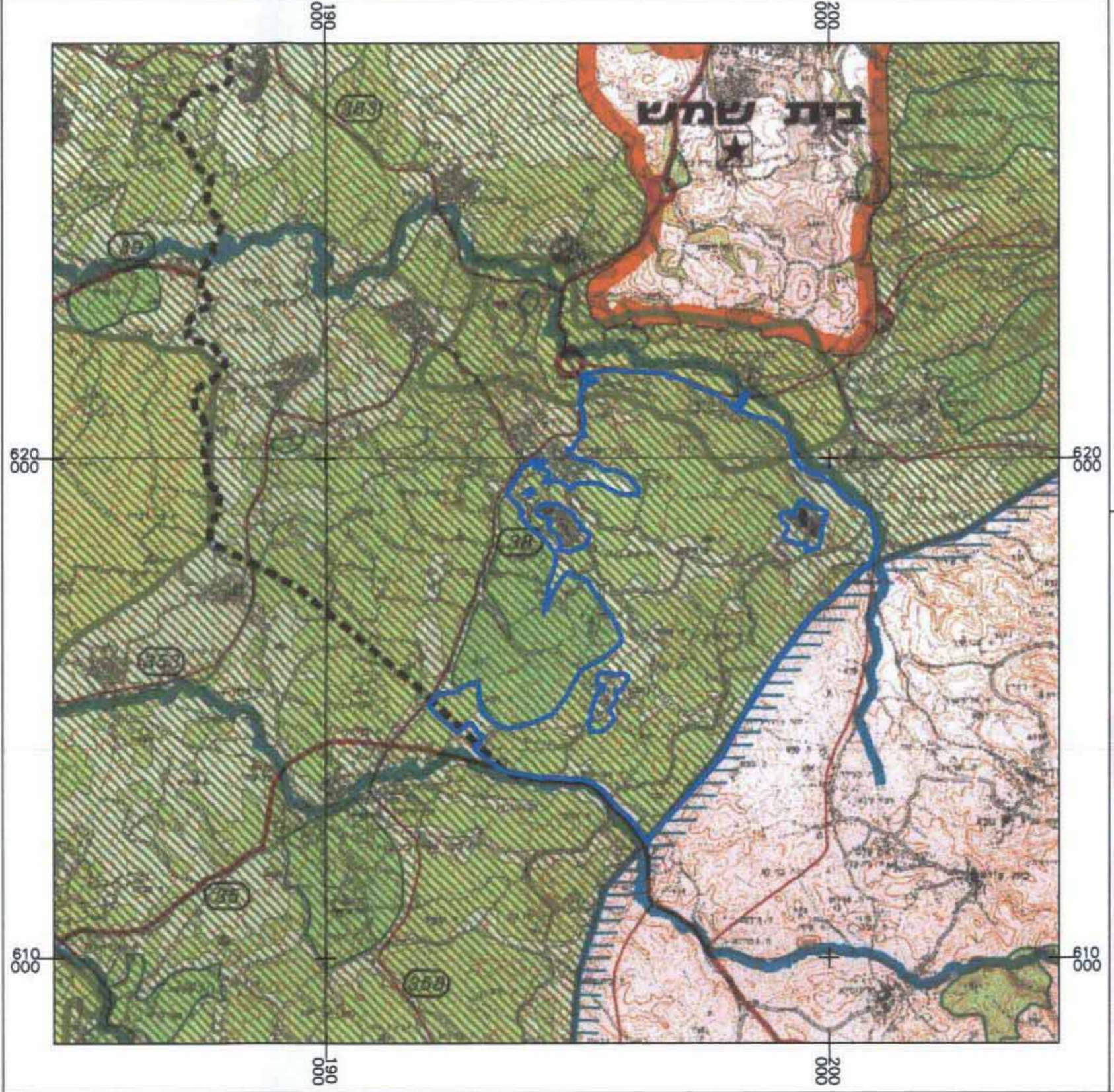

- מרקם עירוני
- מרקם כפרי
- מרקם חופי
- מרקם שמור משולב
- מרקם שמור ארצי
- מכלול מים
- שמורות הגנים
- יער יונק
- שטח באי
- רצועת נחל

תמ"א 34 ב'3
קני"מ 1:100000

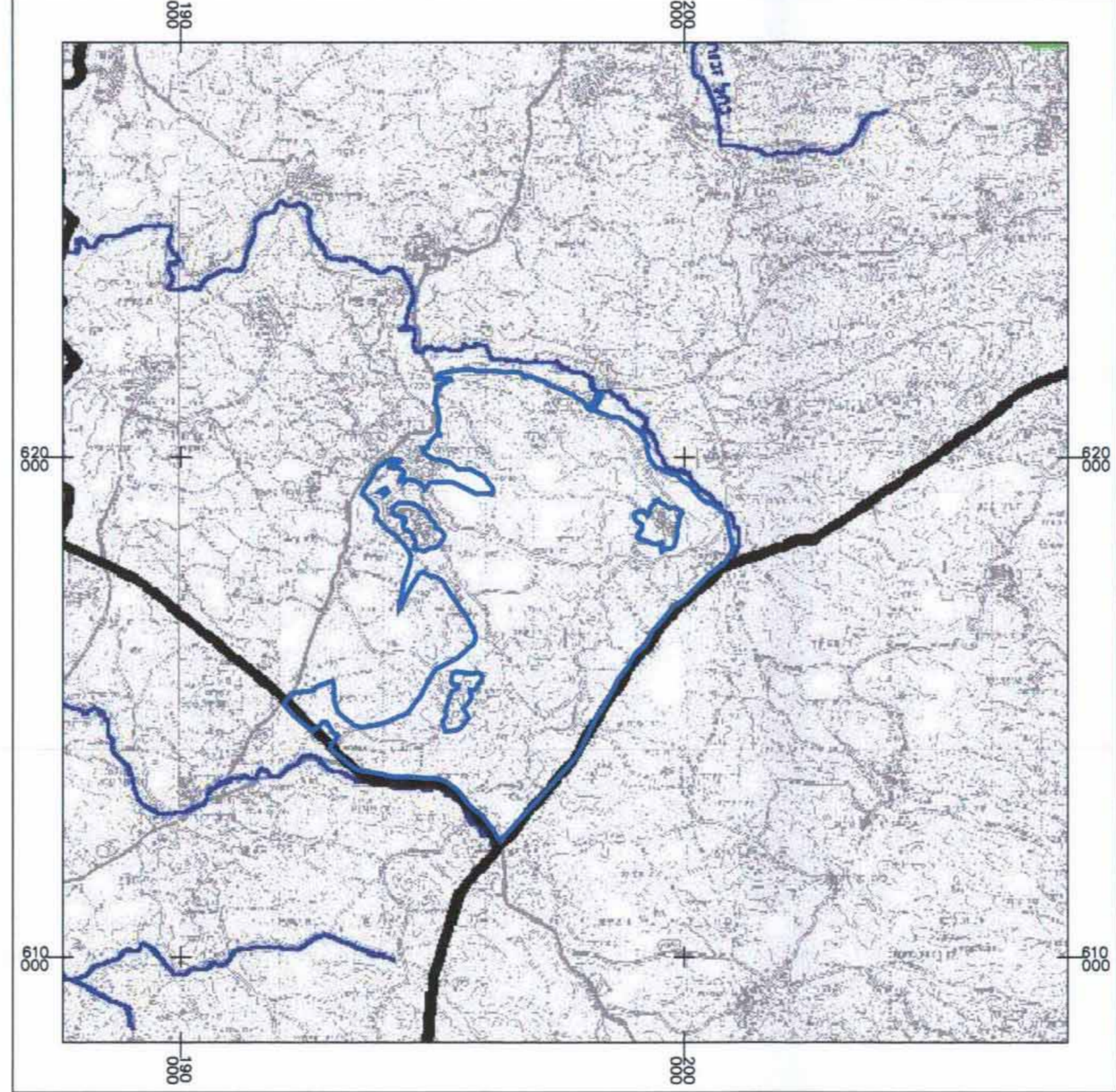

- גבול מחוז משל"ד הפנים
- גבול רשות ניקוז
- עורק ניקוז ראשי
- עורק ניקוז משני
- נחל וסביבתו
- עורק ניקוז ראשי
- בתחום נחל וסביבתו
- עורק ניקוז משני
- בתחום נחל וסביבתו
- פשט הצפר

תמ"א 35-הנחיות סביבתיות
קני"מ 1:100000

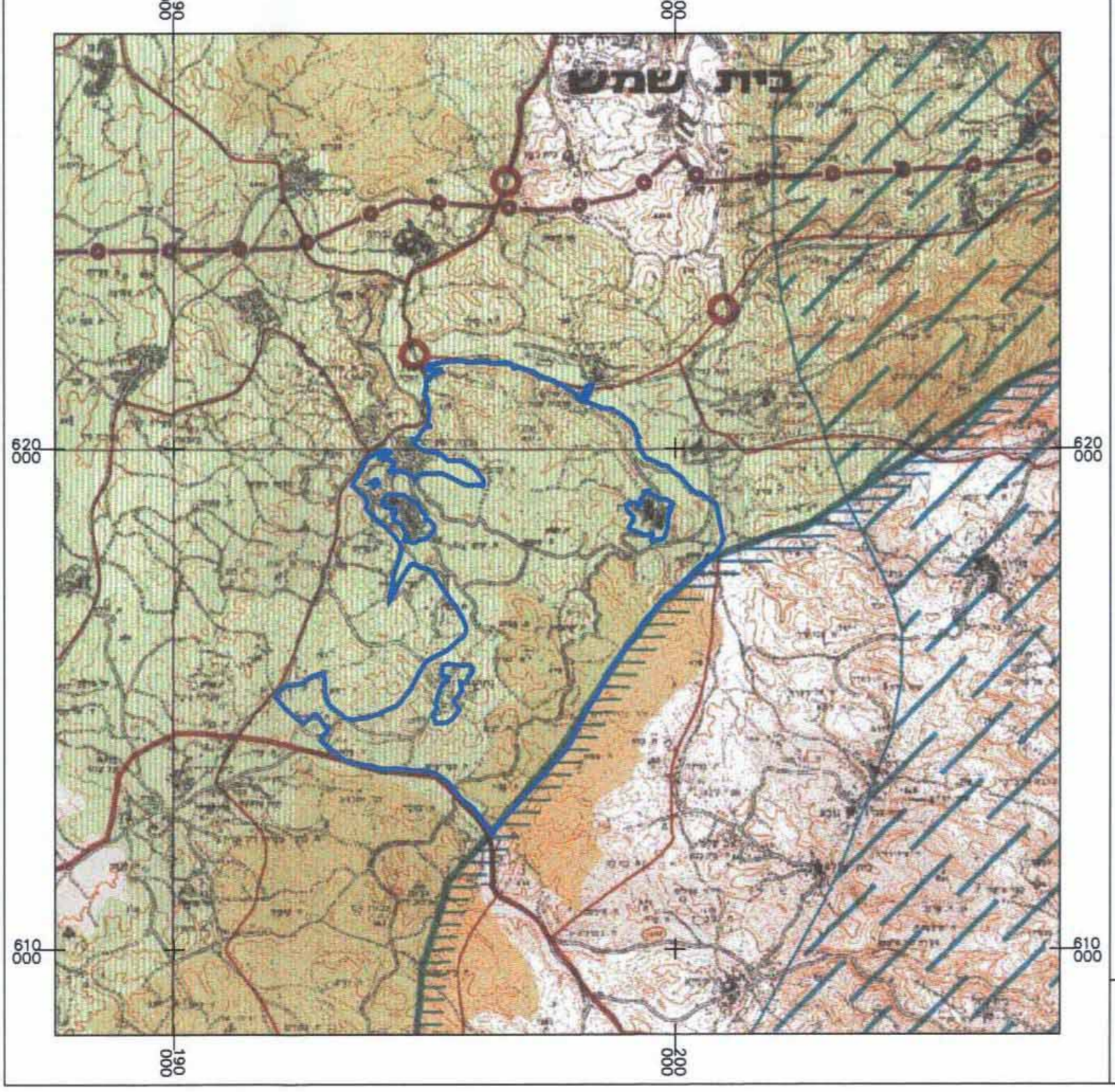

- רישות מים - סביבתית גבוהה
- שטחי שימור טבעיים
- תחום רגיש
- שדה תעופה
- דרכים מחוזיות
- אגן היקוות הכותל
- קו גבול מים
- קו הגבול ראשי
- תחנת כח
- תחנת חימום
- תחנת הידרו-אנרגיה
- שטח בטיחות
- גבול תחומים

שמות וחתימות:

שם	חתימה	תפקיד	מס' ז"א	מס' טל	מס' דואר
יו"ד התכנית	[Signature]	יו"ד תכנון שטח	1000/11	02-9905697	1000/11
מגישי התכנית	[Signature]	המור היישובי לירושלים	1000/11	02-9905697	1000/11
בעל החתימה במקום	[Signature]	ר"ח י"א ירושלים	1000/11	02-5318876	1000/11
עורך התכנית	[Signature]	אבנר מלכוב-אדריכל מתכנן ערים	1000/11	02-5334457	1000/11

נושיו וחלקות בתכנית:

נושיו	סוג הנושיו	חלקות נושיו בשלטון	חלפי חלקות	נושיו
34121	מוסדר	גוש בשלמות	1-3,5-6,8	14.27
34122	מוסדר	גוש בשלמות	2-6,8,12	21.98
34125	מוסדר	גוש בשלמות	3	
34126	מוסדר	גוש בשלמות	2,4	
34127	מוסדר	גוש בשלמות	2-4,6-7	
34128	מוסדר	גוש בשלמות	4-5,7-9	
34128	מוסדר	גוש בשלמות	2-3,6	
34128	מוסדר	גוש בשלמות	1-5	
34153	מוסדר	גוש בשלמות	1-4,7,8,12-14,16	
34154	מוסדר	גוש בשלמות	5	
34155	מוסדר	גוש בשלמות	19,20	
34281	מוסדר	גוש בשלמות	2-5	
34282	מוסדר	גוש בשלמות	1	
34283	מוסדר	גוש בשלמות	14,15,36,40	
34286	מוסדר	גוש בשלמות	16,39	
34286	מוסדר	גוש בשלמות	3-4,18,34	
34308	מוסדר	גוש בשלמות	2,17,19-20,27-28	
34308	מוסדר	גוש בשלמות	9	
34309	מוסדר	גוש בשלמות	1-8	
34310	מוסדר	גוש בשלמות	גוש בשלמות	
34313	מוסדר	גוש בשלמות	5	
34314	מוסדר	גוש בשלמות	2,3	
34316	מוסדר	גוש בשלמות	2,5	
34317	מוסדר	גוש בשלמות	1,3,6-11	
34318	מוסדר	גוש בשלמות	2,7	
34320	מוסדר	גוש בשלמות	3-5,8	
34321	מוסדר	גוש בשלמות	1,4-6,9	
34322	מוסדר	גוש בשלמות	7,12-13	
34322	מוסדר	גוש בשלמות	1-6,8-11,14-15	
34323	מוסדר	גוש בשלמות	3,4,13	
34323	מוסדר	גוש בשלמות	1,2,5,6-12	
34324	מוסדר	גוש בשלמות	2	
34324	מוסדר	גוש בשלמות	2,4,9-14,16-18	
34325	מוסדר	גוש בשלמות	3,5,15,19	
34325	מוסדר	גוש בשלמות	20-23,25,27	
34326	מוסדר	גוש בשלמות	1,5,6,8	
34326	מוסדר	גוש בשלמות	3,4	

טבלת שטחים:

שם היעד	שטח בונם	שטח בונם אחוזים	שטח בונם אחוזים	שטח בונם אחוזים
הקטן חקלאית	28.75	9,880.00	26.75	5,270.00
יער נסע אדם קיים	15.35	5,671.00	15.35	8,118.00
יער נסע אדם מוצע	0.50	186.00	0.50	
יער סבעי לשימור	37.57	13,877.00	37.57	16,252.00
יער סבעי לשימור	7.49	2,766.00	7.49	3,354.00
יער פארק קיים	1.62	598.00	1.62	267.00
יער פארק מוצע	8.67	3,201.00	8.67	3,559.00
דרך מאושרת	0.32	118.00	0.32	118.00
יער עפ"י מ"מ	1.73	641.00	1.73	
סתייג	100.00	36,938.00	100.00	36,938.00