

תכנית לתוספת יחד ואזיזת ביניה להגרש בחבני יא-באשדוד תשריט

שם התכנית	שם איחוד וחלקה	סמכת רישית	החרים או הרשות
תכנית חפורת	לא איחד וחלקה	ועדה מחוזית	תכנית שמסמכתה לוציא החרים והרשות

מחוז: הרחם
 מרחב תכנון מקומי: אשדוד
 רשות מקומית: אשדוד
 שטח התכנית: 18.85 ד'
 קנה מידה: 1:500

גושים וחלקות בתכנית:

שם גוש	שם חלקה	שטח חלקה במ"ר	מספר חלקה בתל"מ
2196	מוסדר	8.9.10	19
2019	מוסדר		35

מדבא מדידות והגדרה בע"מ: אריה פישימן, מודד מספר 368, תאריך: 01/07/09

שם גוש	שם חלקה	שטח חלקה במ"ר	מספר חלקה בתל"מ
2196	מוסדר	8.9.10	19
2019	מוסדר		35

אשור/תחיתום משרות תכנון:

הועדה המקומית לתכנון ובינוי אשדוד
 עדיית אשדוד
 31/05/14

שמות וחתימות: בעלי עניינבני ואזיזת/הגרשים המערבים בעלת תכנית

שם	מספר ת.ז.	מספר ז.מ.	מספר ז.מ.
חבני קניס כחיל - מבט אל המרינה בע"מ	035612055	תל אביב	08-8545318
חבני קניס כחיל - מבט אל המרינה בע"מ	035612055	תל אביב	08-8545318
חבני קניס כחיל - מבט אל המרינה בע"מ	035612055	תל אביב	08-8545318
חבני קניס כחיל - מבט אל המרינה בע"מ	035612055	תל אביב	08-8545318
חבני קניס כחיל - מבט אל המרינה בע"מ	035612055	תל אביב	08-8545318
חבני קניס כחיל - מבט אל המרינה בע"מ	035612055	תל אביב	08-8545318
חבני קניס כחיל - מבט אל המרינה בע"מ	035612055	תל אביב	08-8545318
חבני קניס כחיל - מבט אל המרינה בע"מ	035612055	תל אביב	08-8545318
חבני קניס כחיל - מבט אל המרינה בע"מ	035612055	תל אביב	08-8545318
חבני קניס כחיל - מבט אל המרינה בע"מ	035612055	תל אביב	08-8545318

המדידה המקורית
 רייני מצאיר בוח כי מדידת המפה הטופוגרפית/המצבית המרווח רקע לתכנית זו נערכה על ידי L. Zee. והיא חבנה לפי הוראות עובל מביאת וברחמם להוראות החוק ולתקנות המודדים שבבוקר.
 דיוק רבן החכל והקטטה מדידה אריתתקו חכל ובלבדו ברה: אשדוד ו מדידה אשלתת מלחה-במפת חצר וכולל רבן הכחול.

אריה פישימן, מודד מספר 368, תאריך: 01/07/09

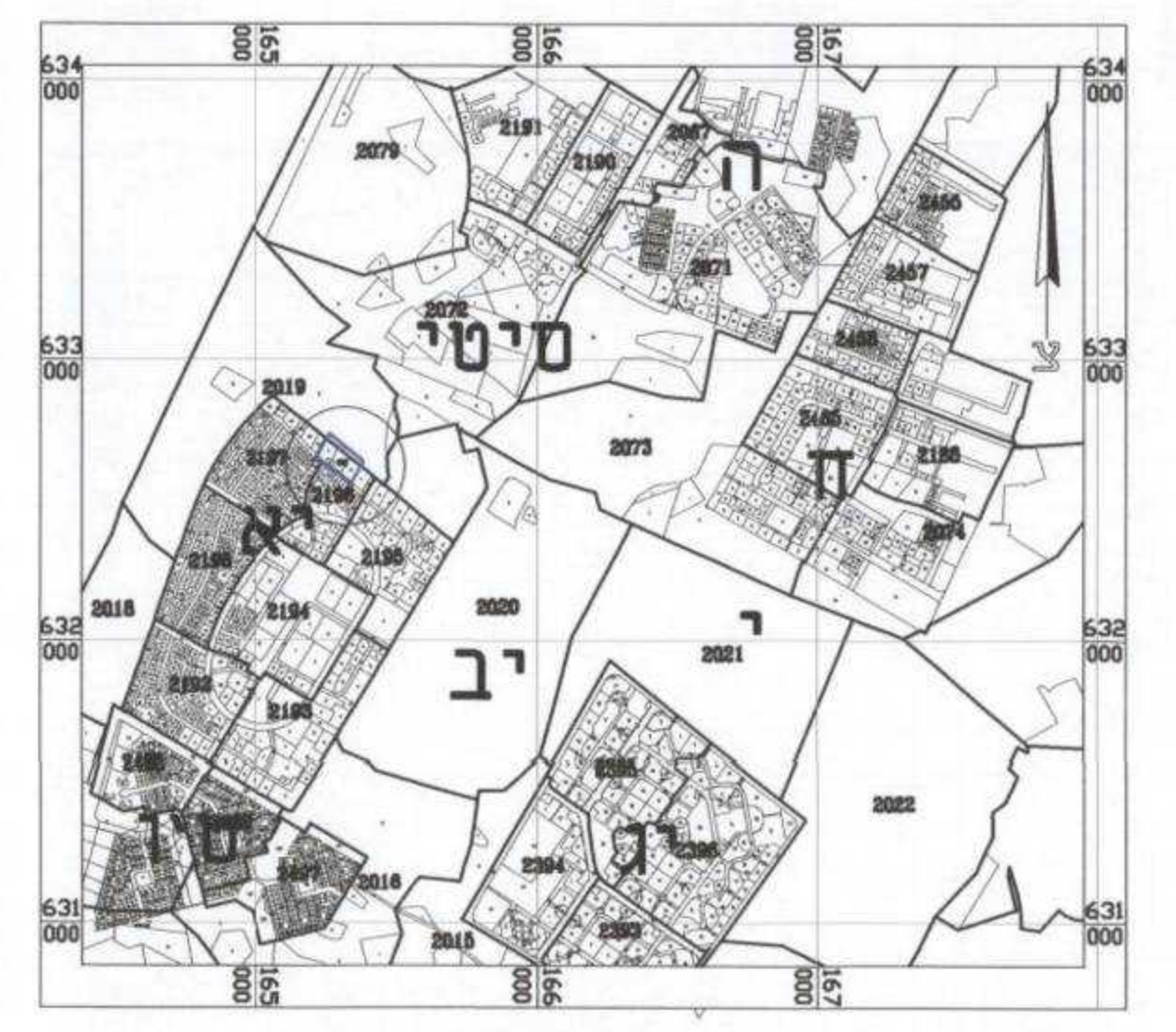

תרשים התמצאות: ק.מ. 1:25000



תרשים סביבה 1:10000

- מקרא מצב מאוסר: אינו עפ"י מבא"ת
- גבול תכנית
 - גבול תכנית מאושרת
 - קו בנין
 - אזור חגורים מיוחד (בתים רבי קומות)
 - דרך קיימת
 - שביל להולכי רגל
 - שטח מסחרי
 - חבנה קיים
 - גבול גוש
 - מספר הגרש
 - גבול חלקה
 - מספר חלקה
 - מספר גוש
 - מס' דרך
 - קו בנין
 - רוחב דרך

מצב מאוסר ק.מ. 1:500

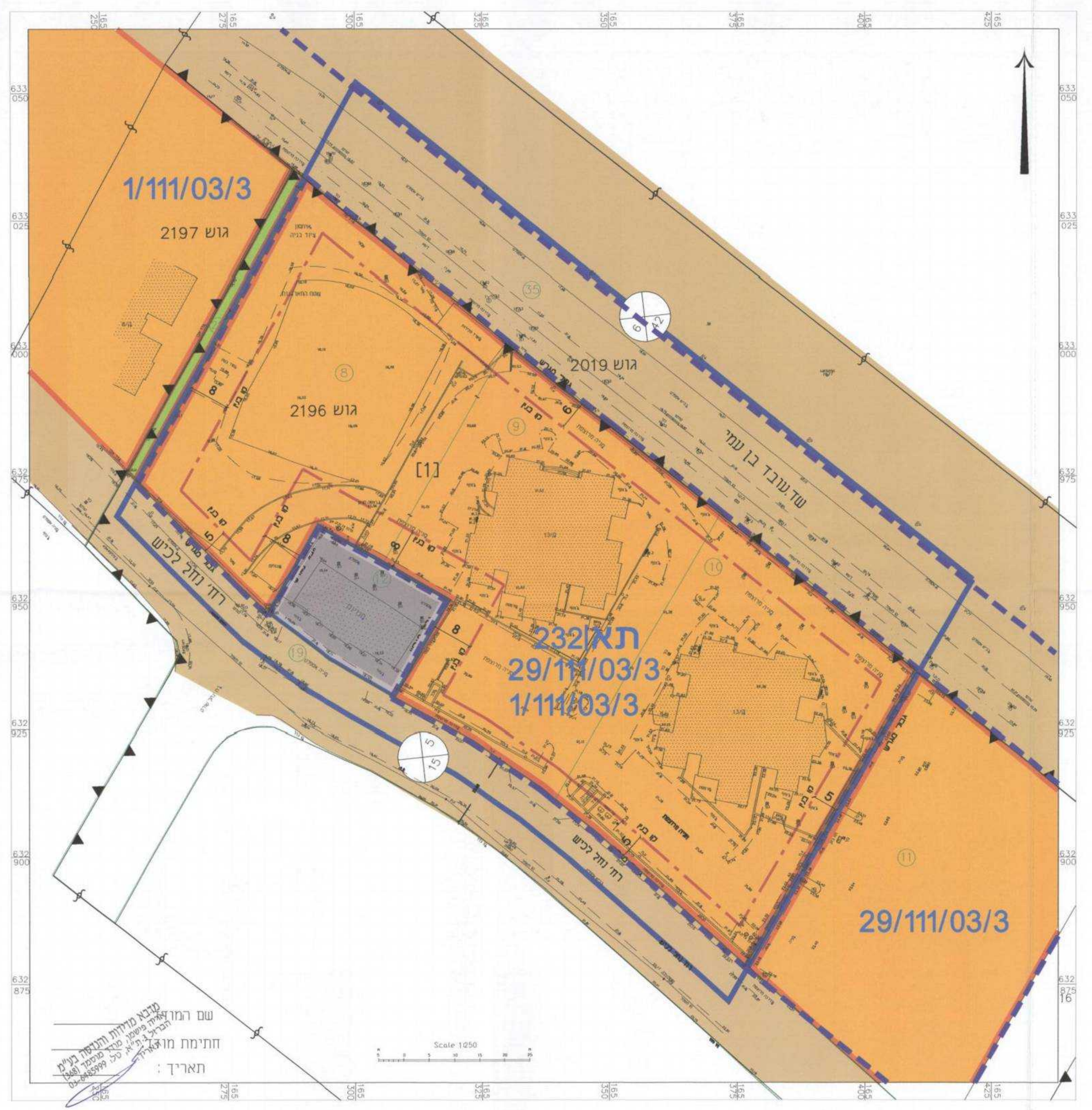

- מקרא מצב מוצע:
- גבול תכנית
 - גבול שטח שהתכנית אינה חלה עליו
 - קו בנין
 - חגורים ד'
 - דרך מאושרת
 - חבנה מוצע
 - חבנה קיים
 - גבול גוש
 - גבול תא שטח
 - גבול חלקה
 - מספר חלקה
 - מספר גוש
 - מס' דרך
 - קו בנין
 - רוחב דרך
 - חבנה להריסה

מצב מוצע ק.מ. 1:500

