

תכנית מסי 13158

בית מגורים ברחוב חלפתא 7, קטמון הישנה, ירושלים
תכנית מתאר מקומית

תשריט

איחוד וחלוקה	סמכות ראשית	אופי התכנית
-	ועדה מחוזית	תכנית שמכוחה ניתן להוציא היתרים

מחוז : ירושלים
 מרחב תכנון מקומי : ירושלים
 רשות מקומית : ירושלים
 שטח התכנית : 652 מ"ר
 קנה מידה : 1 : 250
 גושים וחלקות בתכנית:

גוש	סוג הגוש	חלקות בשלמותן	חלקי חלקות
30005	מוסדר	22	-

חותמות מוסד התכנון :

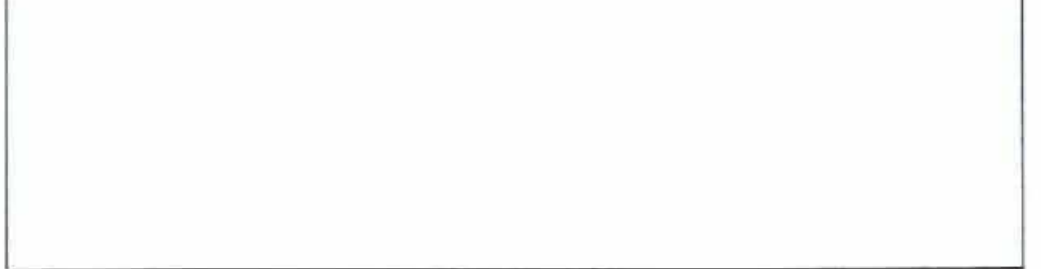

שלב: מתן תוקף מהדורה: 04 תאריך: 4-08-2011

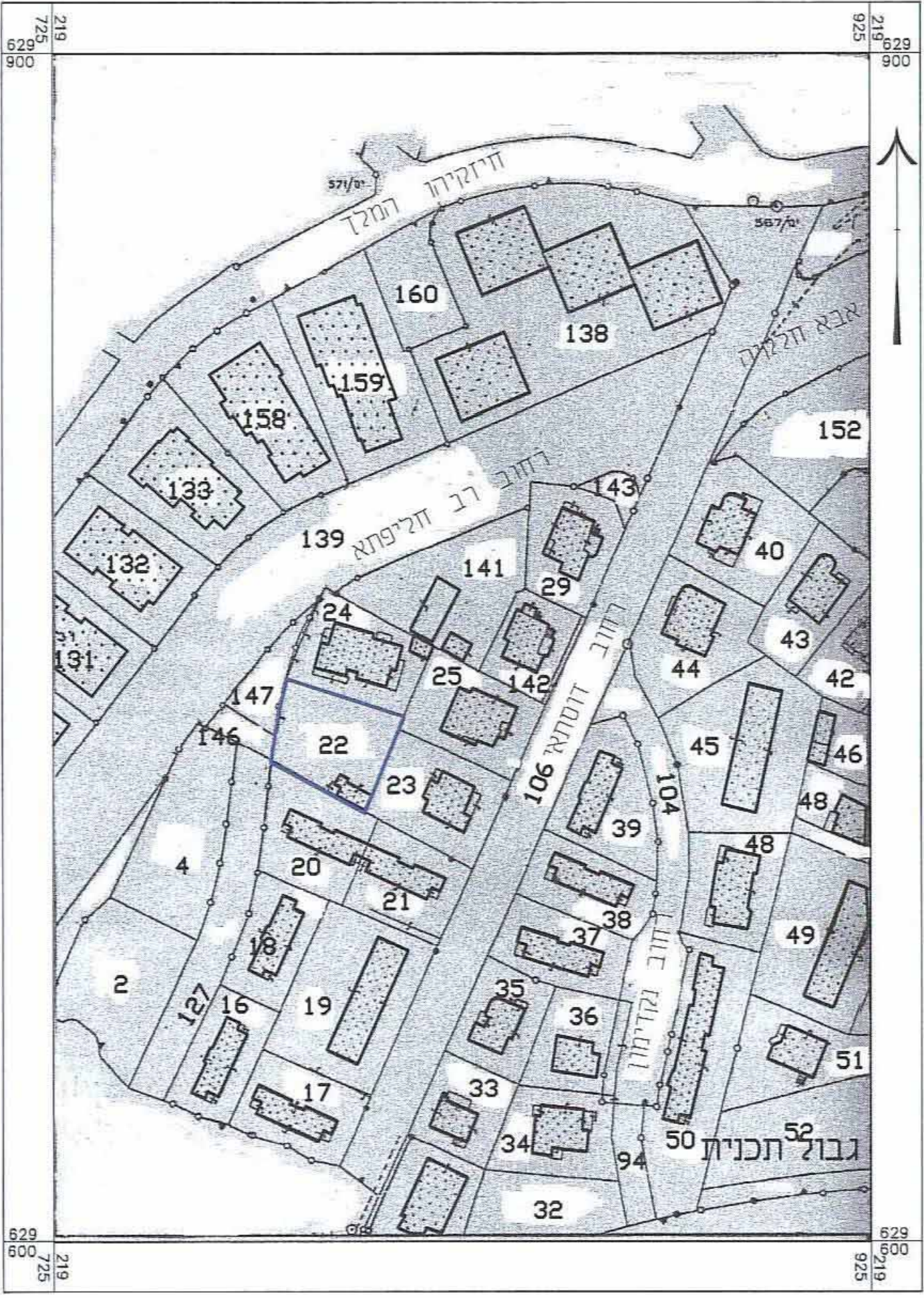
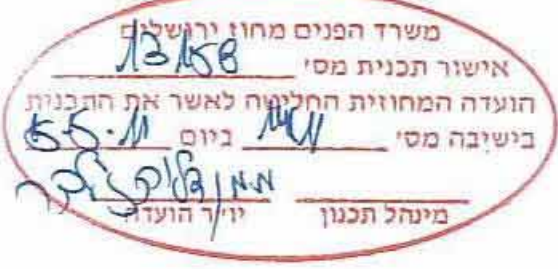

תרשים סביבה קנ"מ 1 : 5,000

שמות והתימות :

שם	מס' ת.ד.	מס' טל	מס' דואר	מס' פקס	מס' דואר אלקטרוני	מס' דואר אלקטרוני	מס' דואר אלקטרוני	מס' דואר אלקטרוני	מס' דואר אלקטרוני
יוזם התכנית	327038295	704815578	02-6274775						
מגיש התכנית	327038295	704815578	02-6274775						
בעלי עניין בקרקע									
1									
2									
עורך התכנית									
מודד									

טבלת שטחים :

יעוד	מצב מאושר		מצב מוצע	
	יעוד	במ"ר	במ"ר	% - ב
שטח בנין ציבורי	שטח	652	652	100
סח"כ	סח"כ	652	652	100

אשרור תכנית
 אני מאשר בזה כי תכנית זו היא העמק נכון של תרשים מהמדידה שבוצעה ביום 2 בחודש 8 שנת 2011 וכי היא מתאר בדיקת את מצבם הנכונות של המקרקעין במועד המצוין לעיל כפי שפורא, והצגו בפני על ידי מ. 2011, אני מאשר בזה כי ערכת את התכנית לפי תקנות המודדים (מדידה ומיפוי), התשנ"ז - 1998, וכי היא רצויה לאשרור לשם יישום.
 תאריך גמר התכנית: 2.8.11
 המקום:

מנכ"ל מוסד מנד' קופרמן
 מ. 359
 שם המודד ומענו ד"ר מרסל קופרמן מספר רשיון

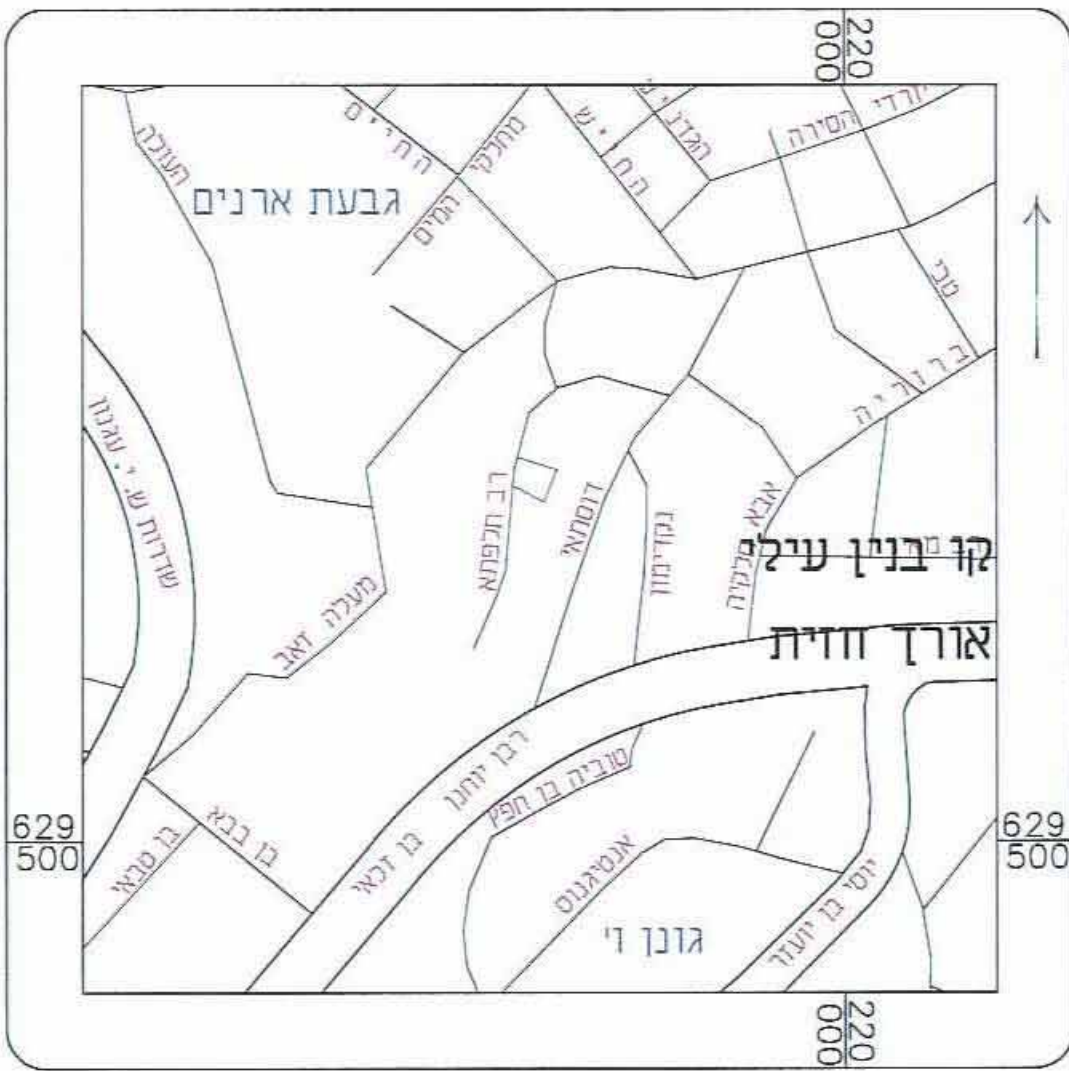

תרשים התמצאות כללית קנ"מ 1 : 1,250