

### תכנית מס' 13477

הקמת מבנה מגורים בן 4 קומות, ראם אלעמוד

תכנית מתאר מקומית  
תשרים

איחוד וחלוקה	סמכות ראשית	אופי התכנית
-	ועדה מחוזית	הגנת ערים, סביבה, תחבורה או רישות

מחוז: ירושלים  
מרחב תכנון מקומי: ירושלים  
רשות מקומית: ירושלים  
שטח התכנית: 793 מ"ר  
קנה מידה: 1:250

נרשם וחלוקה בתכנית:

גוש	סוג הגוש	חלוקה בשלמותו	חלקי חלוקה
29987	לא מוסדר	16	-

זחומות מוסד התכנון:

שלב: מילוי תנאים למתן תוקף מחזורי: תאריך: 15/08/11

#### שמות וחתימות:

מניח התכנית	בעלי חזקות במקרקע	עורך התכנית	מועד
שם: גומאל סלאח ת.ד: 086076759 רחם אלעמוד-ירושלים ת.ד: 02-6734311	שם: גומאל סלאח ת.ד: 086076759 רחם אלעמוד-ירושלים ת.ד: 02-6734311	שם: ד"ר רחמייה ג. חפציות ת.ד: 02-6734303 ד"ר רחמייה ג. חפציות ת.ד: 02-6734311	שם: משרד לשרותי הנדסה ת.ד: 02-6482270 רחם אלעמוד-ירושלים ת.ד: 02-6799759

#### טבלת שטחים:

מבן	מבן מאושר	מבן מוצב
שטח מרובע	27	27
שטח מרובע	21	21
שטח מרובע	100.0	793

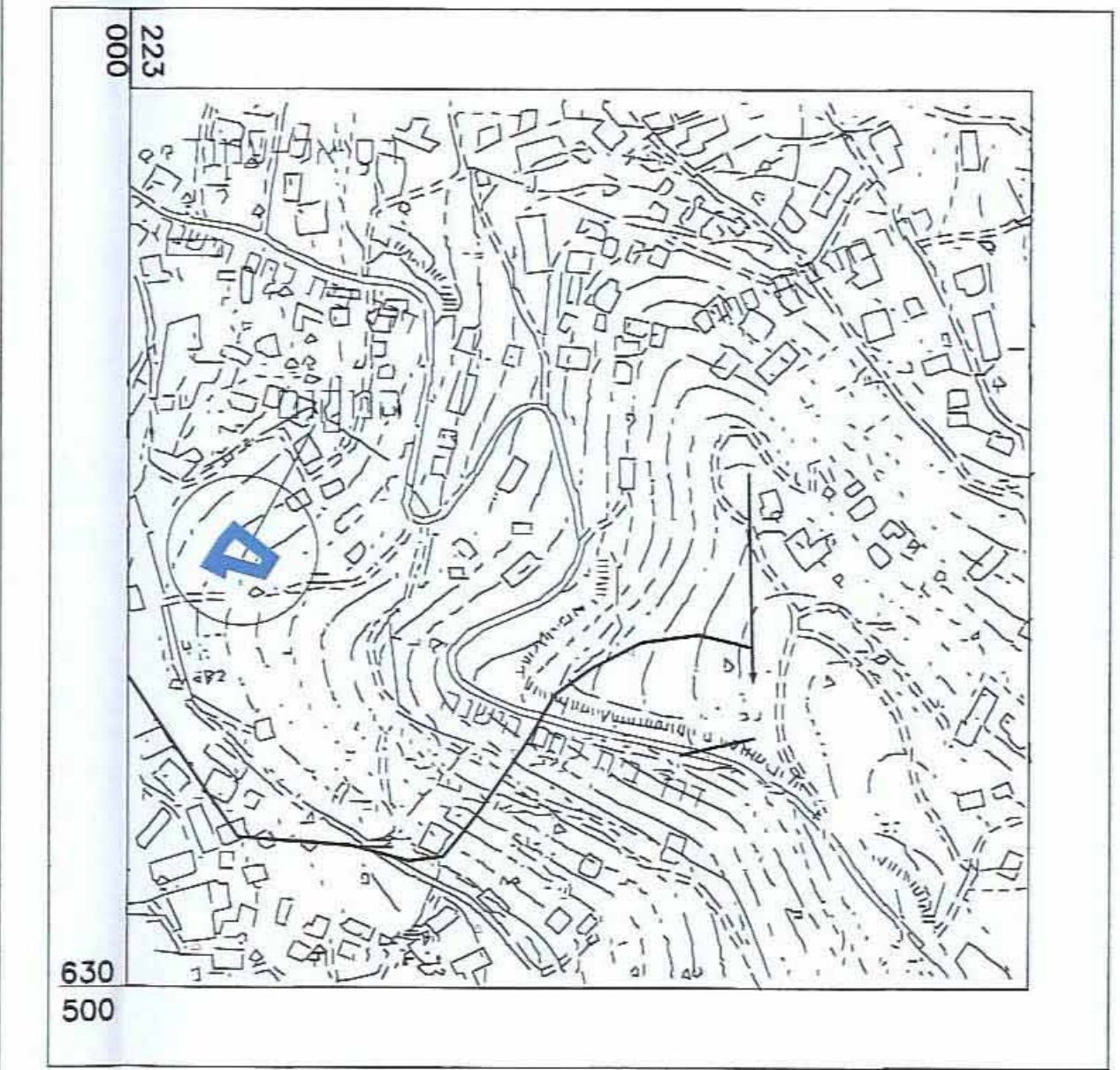

תרשים סביבה  
קנה מידה 1:5000

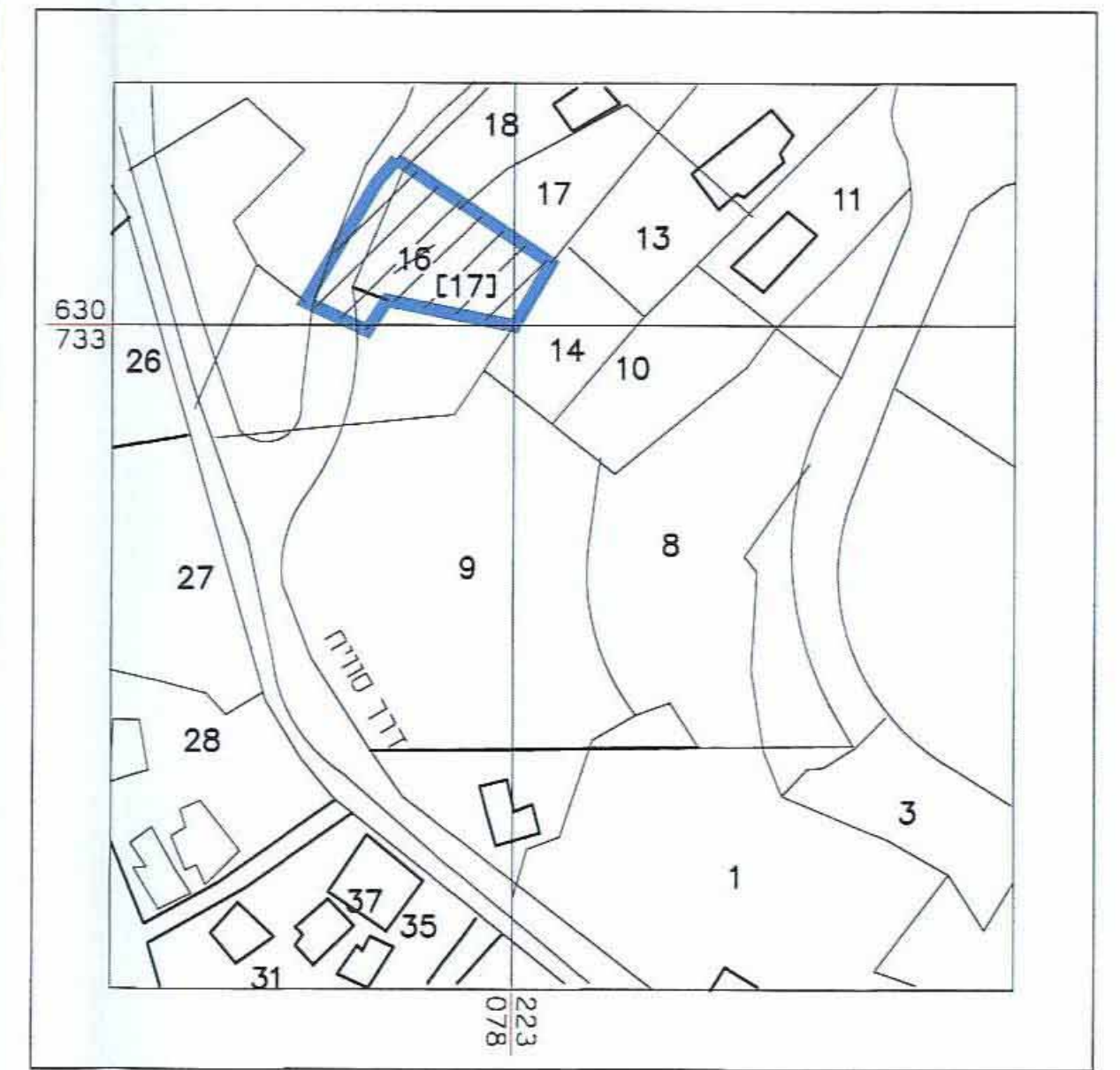

תרשים התמצאות כללית  
קנה מידה 1:2500

מסמך מצב מאושר

גבול תוכנית	גבול חקלאי
סו בניין מאושר	דורך כפרית
איוורר מגורים 3 מיוזום	שטח לבנייה ציבור
מספר תכנית מאושרת: 2668	מספר חלוקה קיימת: 16
בנין קיים	בגול חלוקה קיימת

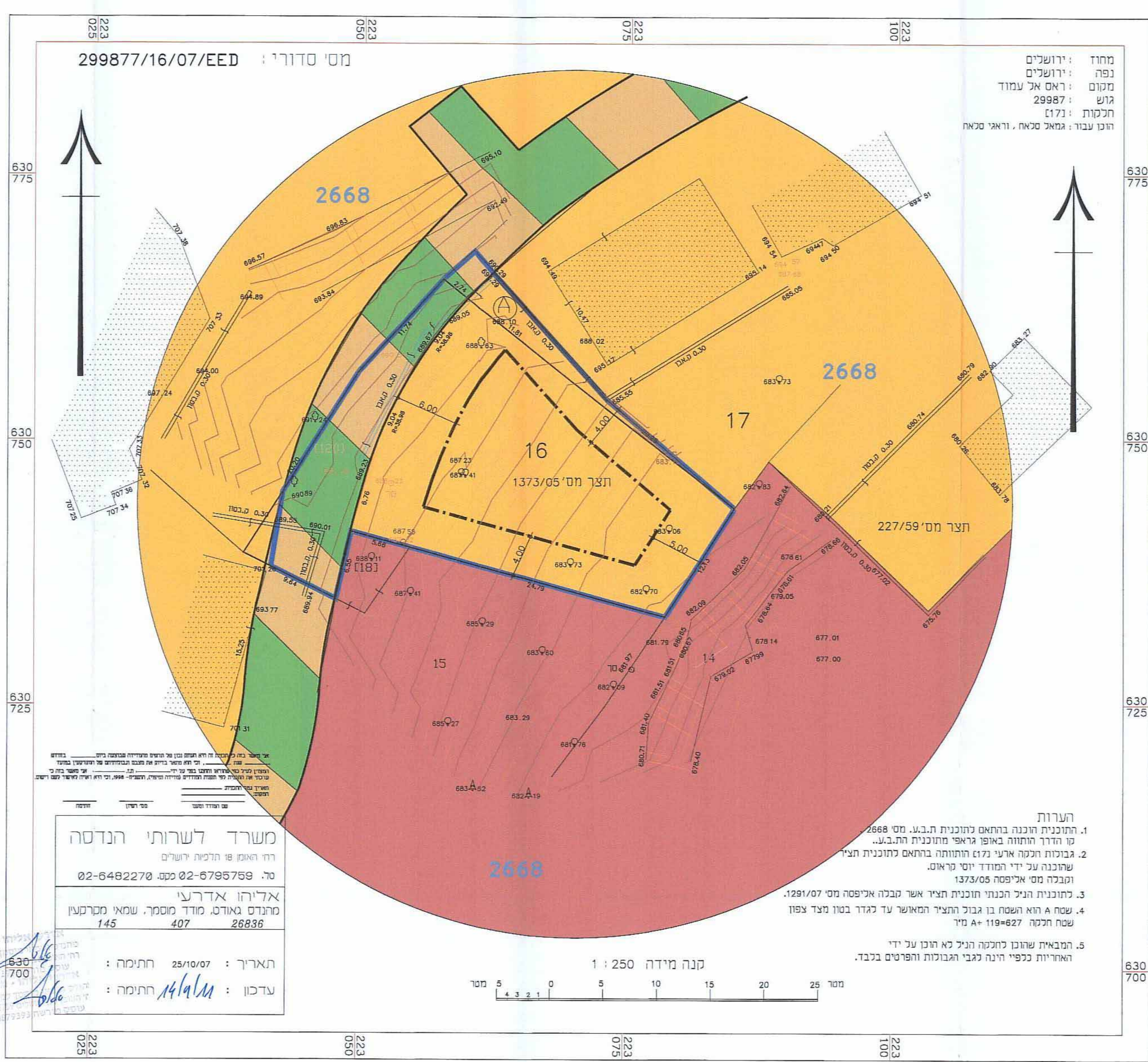

מצב מאושר  
קנה מידה 1:250

מסמך מצב מוצב

גבול תוכנית	למריטה
סו בנין	מגורים ב'
מגורים ב'	דרך משולבת
מספר תח שטח: 080	עצים לזעזעמה
עצים לשמור	בנין קיים

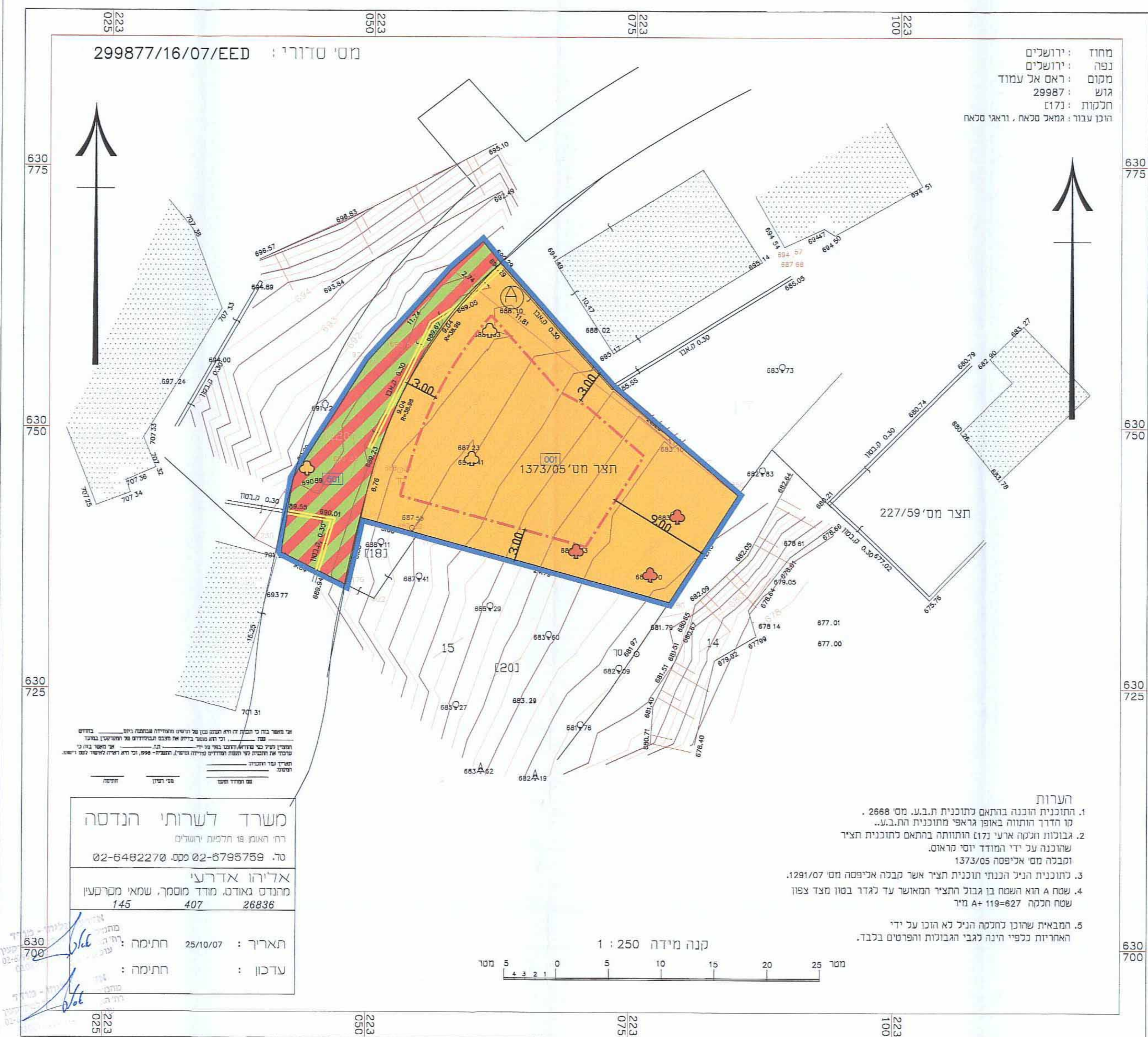

מצב מוצב  
קנה מידה 1:250

הערות:  
 1. התוכנית יוכנה בהתאם לתוכנית ת.ב.ג. מס' 2668.  
 2. גבולות הנחה ארעי נגזר הוחתמה בהתאם לתוכנית תצי' שנוכחה על ידי המועד יוסי כראון.  
 3. תוכנית תכנון תוכנית תצי' אשר מבנה איכוסה מס' 1281/07.  
 4. שטח A הוא המסח בן גבול תצי' המאושר עד לגדר בטון מצד צפון שטח הנחה A+119=227 מ"ר.  
 5. המבאית שרובו כולקת הניל לא הוכח על ידי האריות לכפי היתה נגבי הגבולות והפרטים בכבד.

משרד לשרותי הנדסה  
 רחם אלעמוד-ירושלים  
 ת.ד: 02-6482270  
 מודד מסמך: שמאי מטרנען  
 407  
 28836

תאריך: 28/10/07  
 חתימה: *[Signature]*  
 עדכון: *[Signature]*

הערות:  
 1. התוכנית יוכנה בהתאם לתוכנית ת.ב.ג. מס' 2668.  
 2. גבולות הנחה ארעי נגזר הוחתמה בהתאם לתוכנית תצי' שנוכחה על ידי המועד יוסי כראון.  
 3. תוכנית תכנון תוכנית תצי' אשר מבנה איכוסה מס' 1281/07.  
 4. שטח A הוא המסח בן גבול תצי' המאושר עד לגדר בטון מצד צפון שטח הנחה A+119=227 מ"ר.  
 5. המבאית שרובו כולקת הניל לא הוכח על ידי האריות לכפי היתה נגבי הגבולות והפרטים בכבד.

משרד לשרותי הנדסה  
 רחם אלעמוד-ירושלים  
 ת.ד: 02-6482270  
 מודד מסמך: שמאי מטרנען  
 407  
 28836

תאריך: 28/10/07  
 חתימה: *[Signature]*  
 עדכון: *[Signature]*