

סבלת יעודי קרקע

יעוד	מלב ממוצע	דונם	%
אזור מגורים 5 מיוחד	0.699 ד	100	100
אזור מגורים מיוחד	0.699 ד	100	100
סה"כ	0.699 ד	100	100

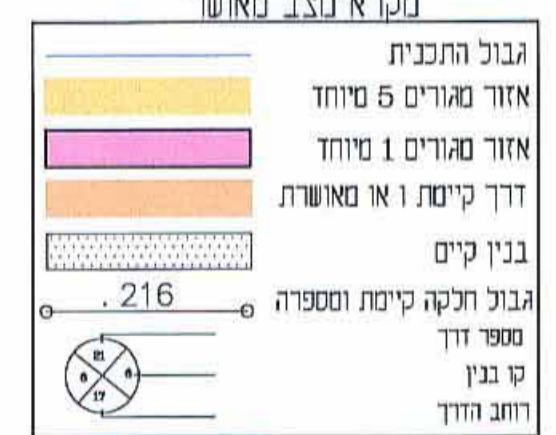

מצב מופקד לפי תכנית מס' 7160 ו 7160

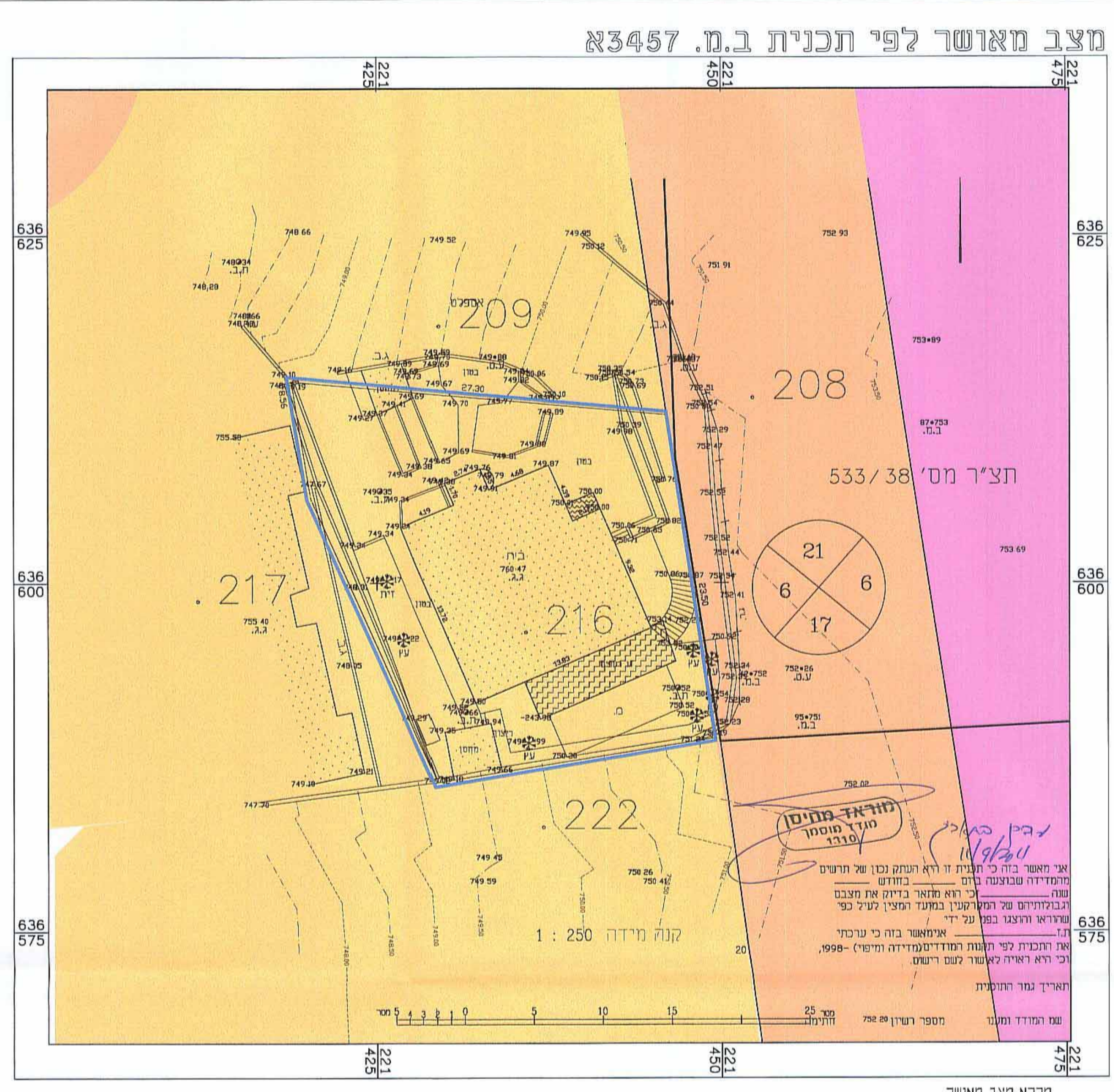
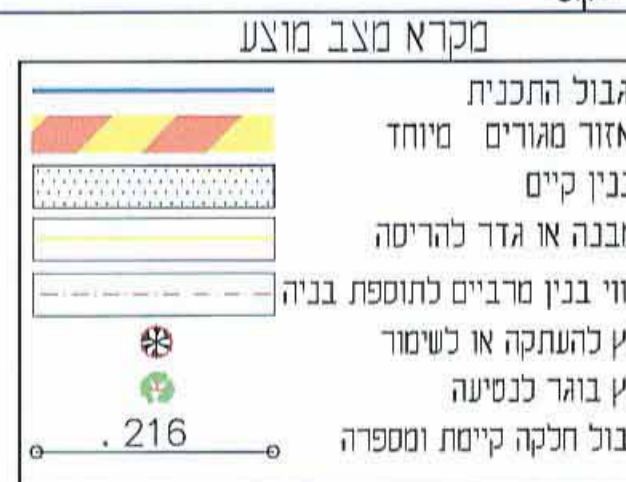
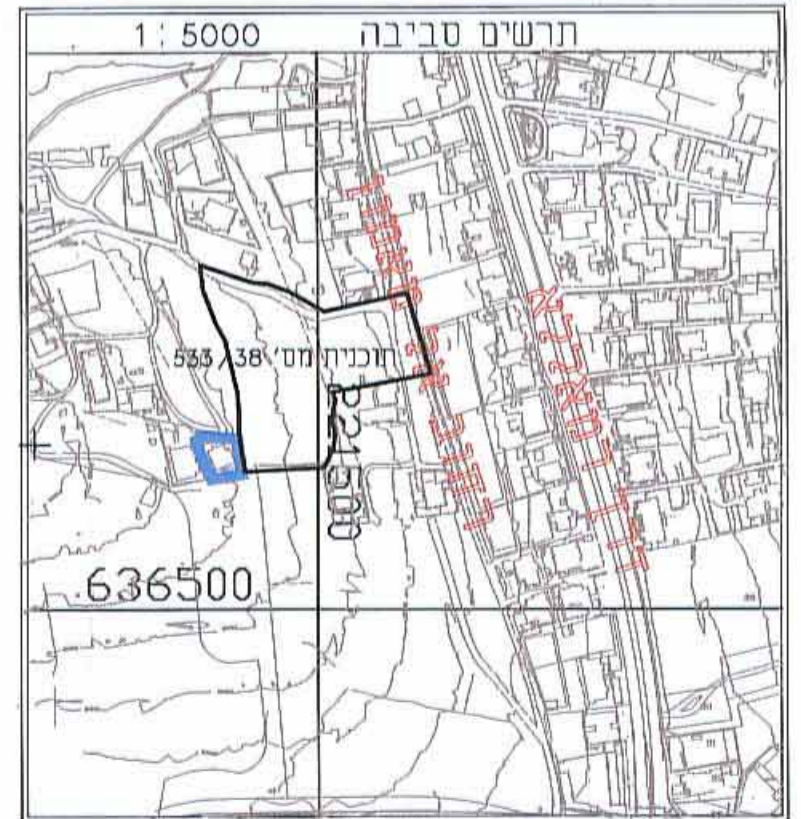
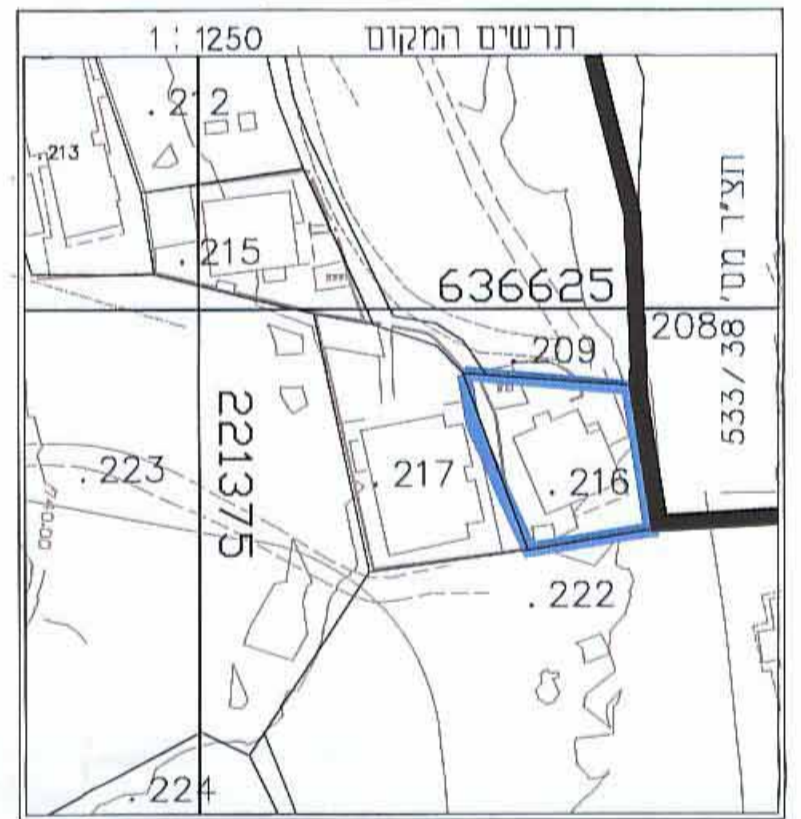
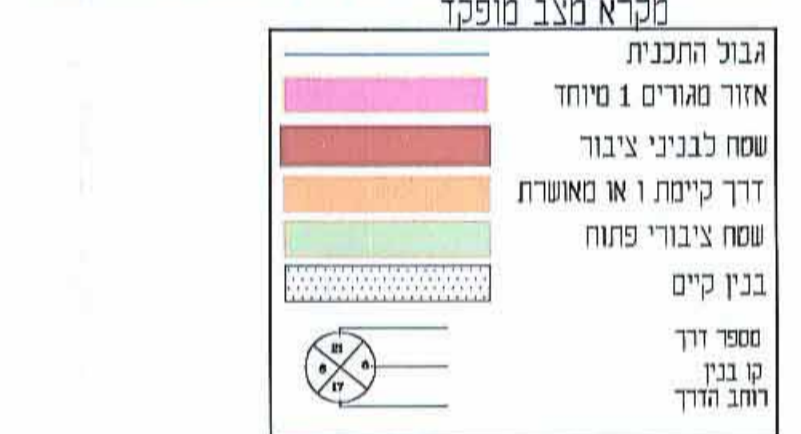
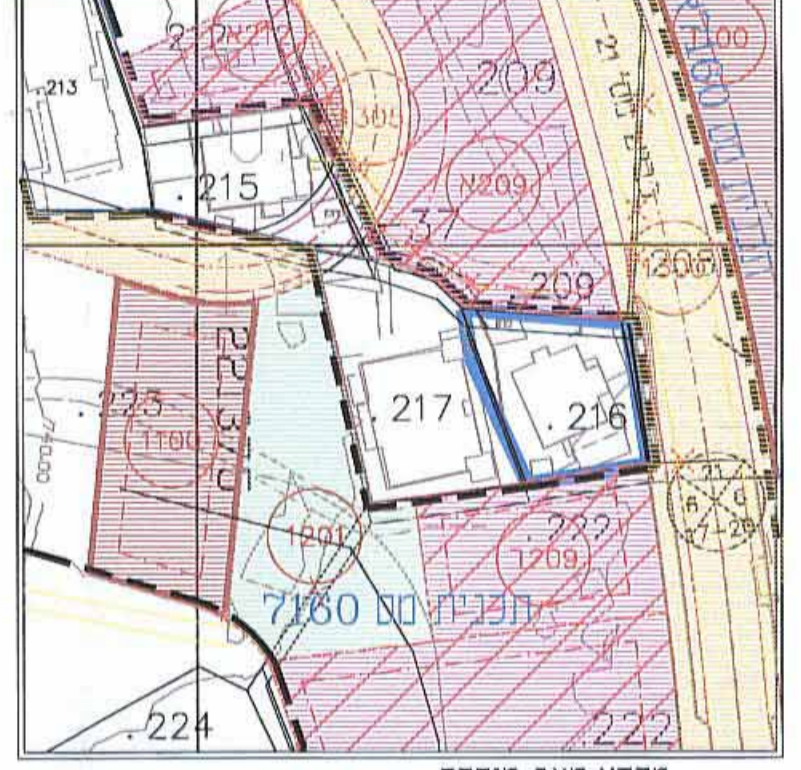

מחוז ירושלים  
מרחב תכנון מקומי ירושלים  
תכנית מס' 11021  
שינוי לתכנית ב.מ. 3457  
(שינוי תכנית מתאר מקומית)

תשריט  
ק.מ. 1:250

משרד הפנים מחוז ירושלים  
אישור תכנית מס' 11021  
הרשית הכתובת החליטה כאשר את התכנית  
בושלה מס' 2011 ביום 18.9.11  
מאת: מרצה  
מרצה

מרגיש התכנית  
זאלום עבד אל חכים  
כתובת: בית חנינה - ירושלים  
ת.ז. 080012008

בעלי הקרקע  
זאלום עבד אל חכים  
כתובת: בית חנינה - ירושלים  
ת.ז. 080012008

עורכי התכנית  
אדר' אימן חג'-יחיא  
מספר רשיון 100612  
ת.ז. 59973321  
אדר' מוחמד אבו גאם  
מספר רשיון 74623  
ת.ז. 80441975  
ירושלים / ת.ז. 38164  
טל: 050-5265973

תאריך 25/10/11  
SULTAN SULAIMAN - ENGINEERING OFFICE