

מצב מוצע קנה מידה 1 : 250

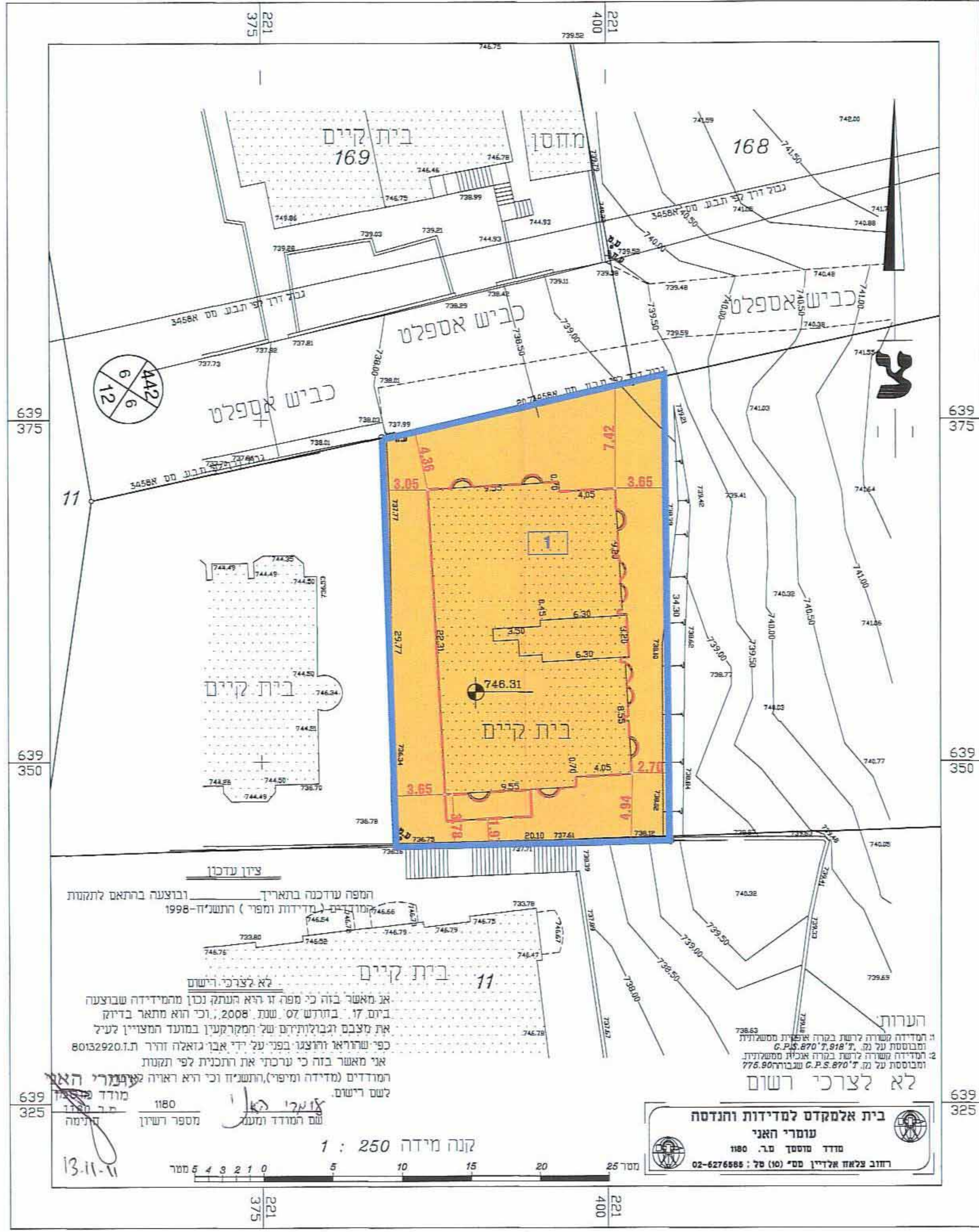

מקרא מצב מוצע

- גבול התכנית
- מגורים ב'
- קו בנין
- קו בנין תת קרקע
- 1 תא שטח ומספר

מצב מאושר קנה מידה 1 : 250

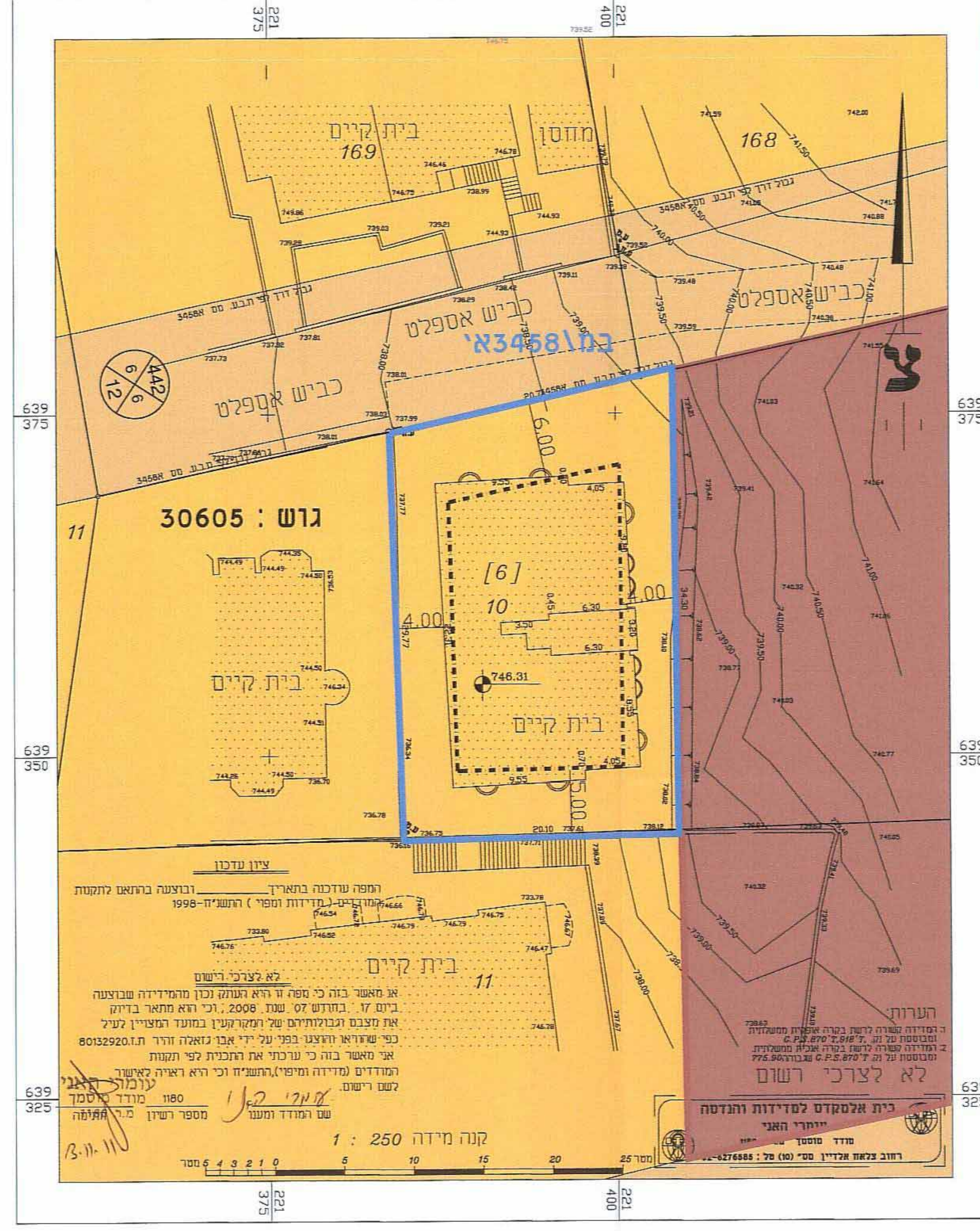

מקרא מצב מאושר

- גבול התכנית
- מגורים 5 מיוחד
- שטח לבנייה ציבור
- דרך מאושרת
- בניין קיים
- קו בנין מאושר

מס' תכנית מאושרת **במ\3458**

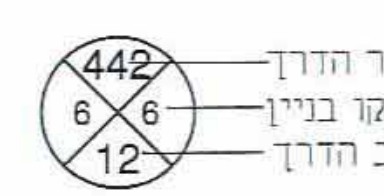

תרשים התמצאות כללית

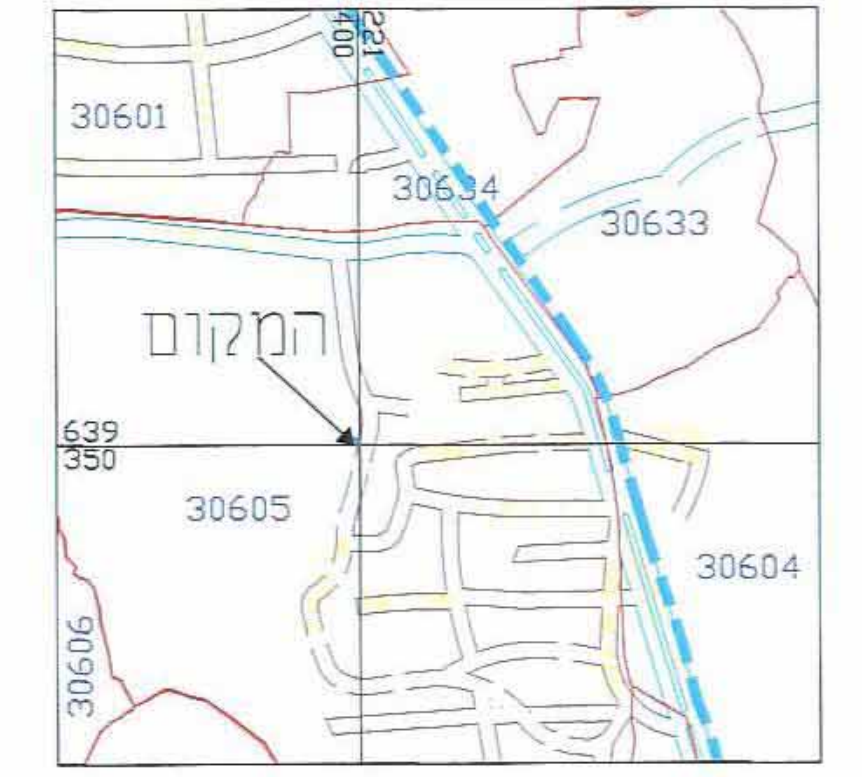

תרשים התמצאות כללית

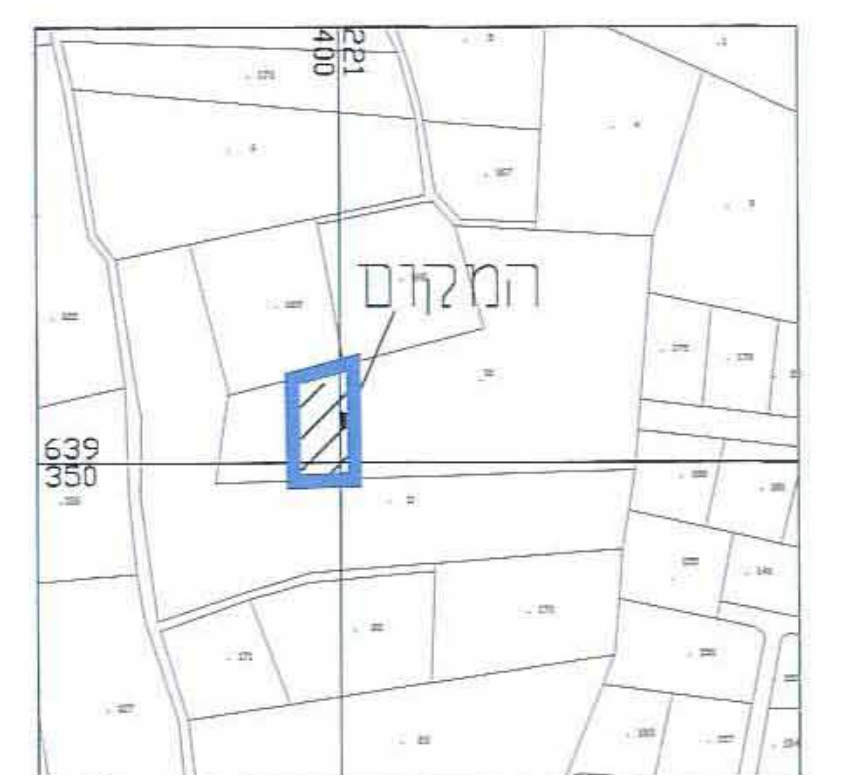

תרשים הסביבה הקרובה

תכנית מס' 13316

תוספת יחיד על בנין קיים - שכי בית חנינה
תכנית מתאר מקומית

תשריט

איחוד וחלוקה	מסכת ראשית	אופי תכנית
-	ועדה מחוזית	תכנית שניתן מכוחה להוציא התרים ו/או הרשאות

מחוז:	ירושלים
מרחב תכנון מקומי:	ירושלים
רשות מקומית:	ירושלים
שטח התכנית:	646 מ ²
קנה מידה:	1 : 250

גושים וחלקות בתכנית:	גוש 30605	לא מוסדר	10	חלקי חלקות	מגרש 6
----------------------	-----------	----------	----	------------	--------

חותמות מוסד התכנון:

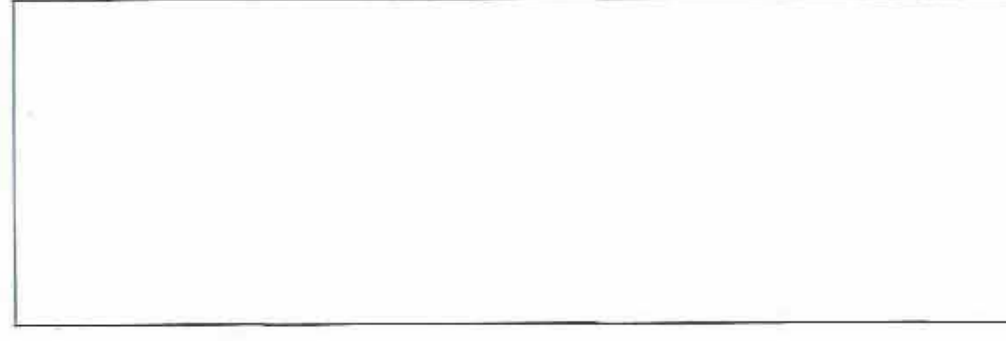

שלב: מתן תוקף מהדורה: 1 תאריך: 3.11.2011

שמות וזהויות:

מנכ"ס התכנית	מנכ"ס התכנית - ירושלים	80132920	050-5549692
בעל עניין במקרקע	בית חנינה - ירושלים	80132920	050-5549692
עורך התכנית	אבו טאם מוסדר	080441975	0545457100
מודד	עו"ד רגבי	27606979	02-6276585

טבלת שטחים:

מצב מאושר	יטו	במ"ר	%	מצב מוצע	יטו	במ"ר	%
אוור מגורים 5 מיוחד	646	100%	100%	646	100%	100%	100%
סח"כ	646	100%	100%	646	100%	100%	100%