

תכנית מס' 11282

תוספת בניה בשכונת א-טור
תכנית מתאר מקומית

תשרים

אזור התוכנית	סמכות ראשית	אזור התוכנית
גליל אזור החלוקה	עדה מחוזית	תכנית שניתן משהו להוציא הרחוק

מחזור : ירושלים
 מרחב תכנון מקומי : ירושלים
 מקום : אל-טור
 שטח התכנית : 1400 מ"ר
 קנה מידה : 1 : 250

גושים וחלקות בתכנית:

גוש	סוג הגוש	חלקות בשלמותן	חלקי חלקות

חוזמות מוסד התכנון :



שלב: מתן תוקף מחזור: 1 תאריך: 10/11/11

שמות וזהויות:

שם	מס' זהויות	מס' זהויות
יוזמי ותכנית התכנית	08034613	08034613
בעל עניין ברשות	08034613	08034613
עורך התכנית	08034613	08034613

מודד

שם	מס' זהויות	מס' זהויות
מודד	08034613	08034613

טבלת שטחים:

מס' זהויות	שטח	מס' זהויות	שטח
100	1400	100	1400

מצב מאושר

קנה מידה 1:250

מקרא מצב מוצע

- גבול התכנית
- גבול תכנית מאשרת ומסורה
- שטח ציבורי פתוח
- אזור מגורים 5 מיוחד
- אזור מגורים מיוחד
- דרך קיימת או מאשרת
- מבנה קיים
- קווי בנין
- חומת כביש
- סכ כביש

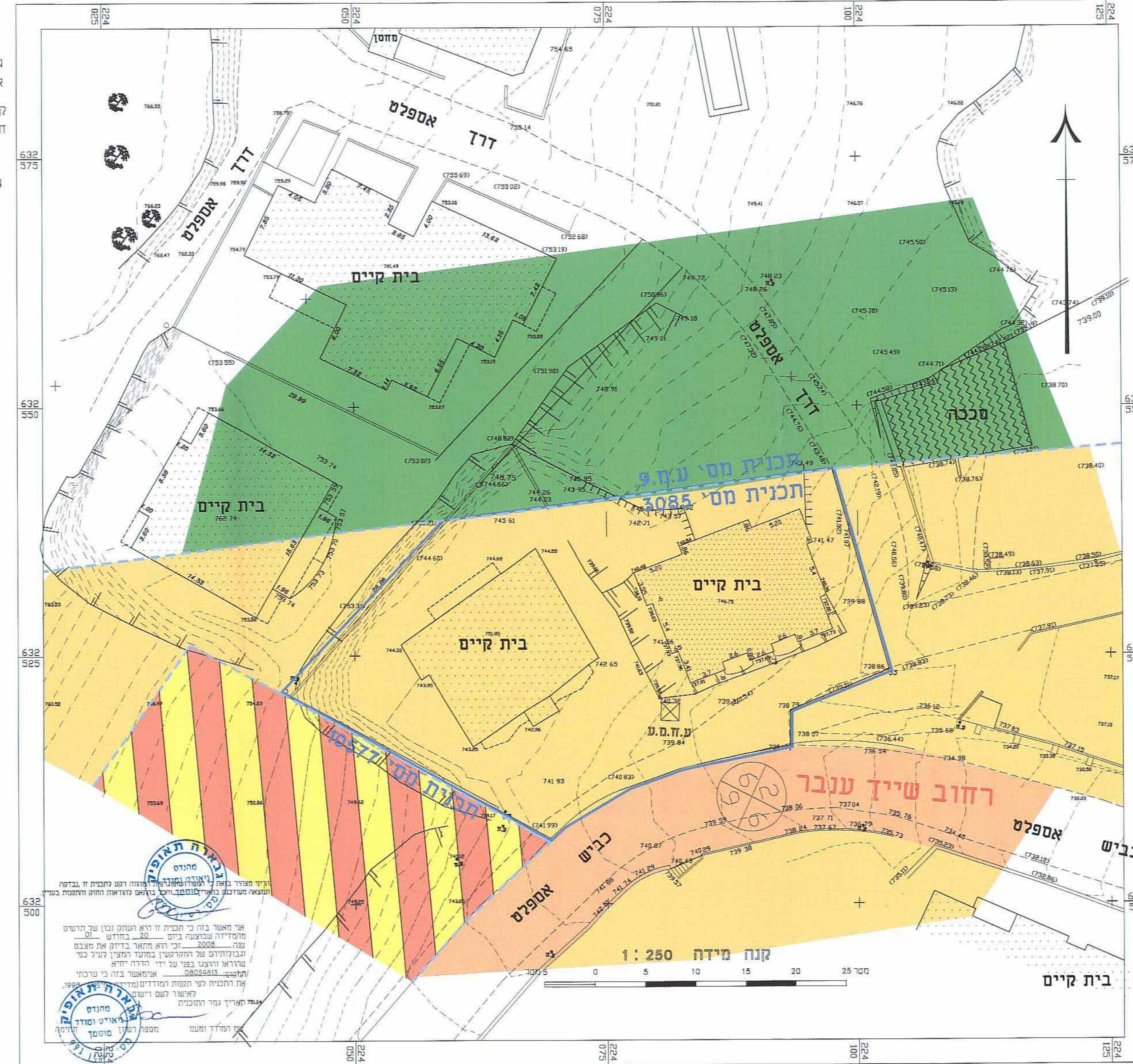

מצב מוצע

קנה מידה 1:250

מקרא מצב מוצע

- גבול התכנית
- אזור מגורים ב'
- קו בנין
- חזית מסחרית
- מבנה קיים
- גבול תא שטח ומספרו

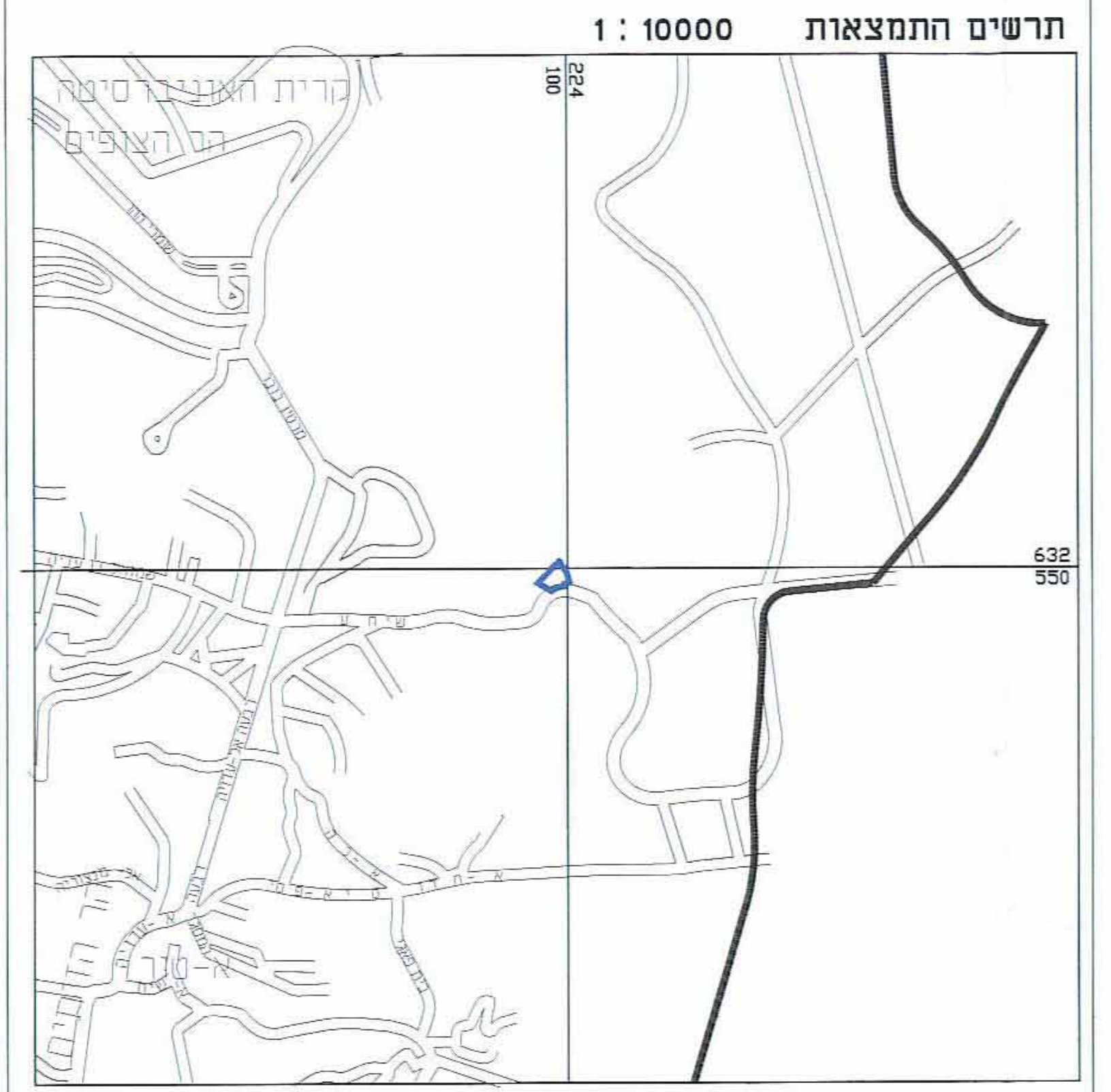
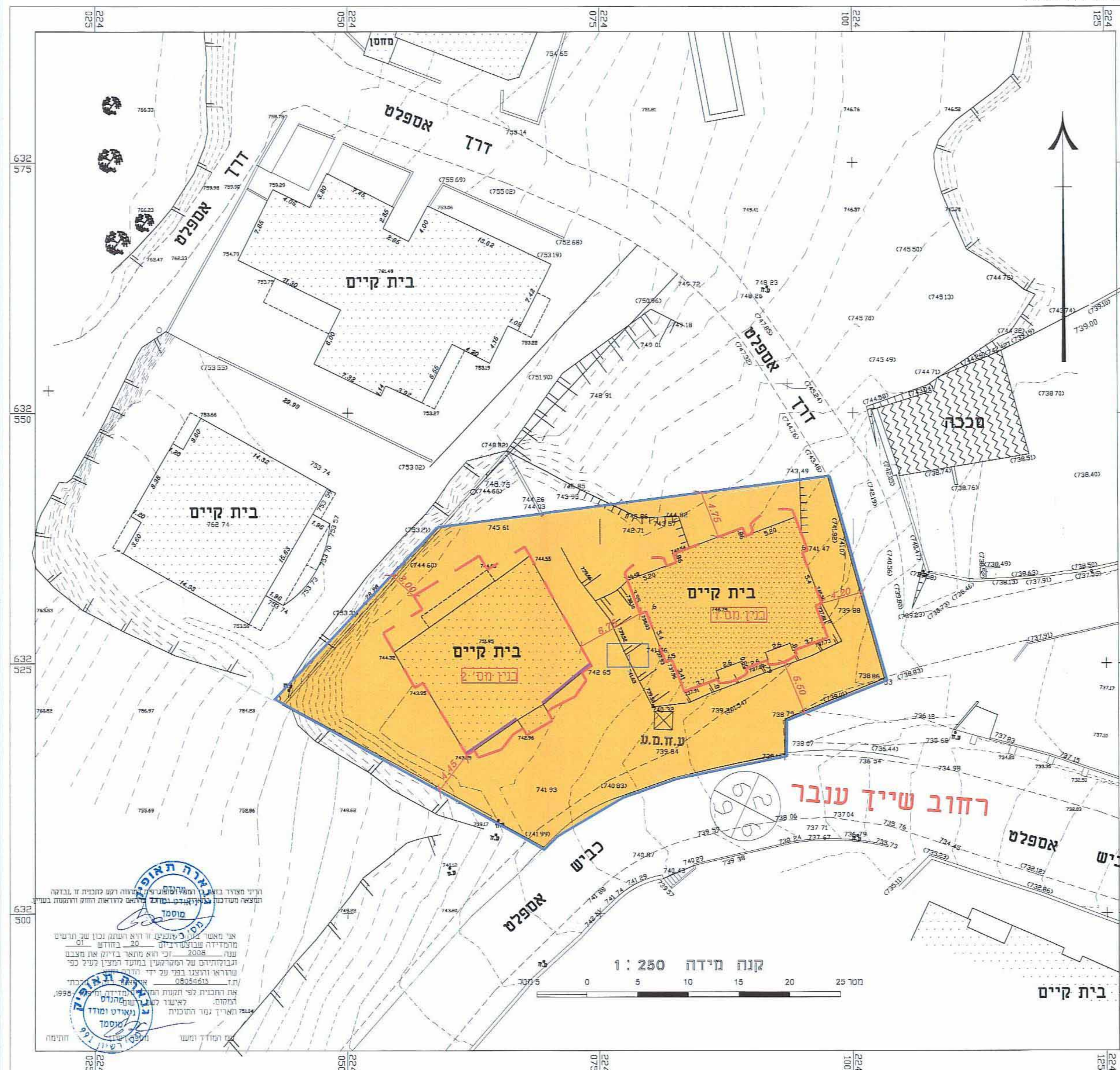

אגף תכנון מקומי
 משרד התכנון והתשתיות
 אגף תכנון מקומי
 ת.ד. 38164 ירושלים
 טל: 052-5265973
 פקס: 02-6274686
 e-mail: planning@planning.gov.il

אגף תכנון מקומי
 משרד התכנון והתשתיות
 אגף תכנון מקומי
 ת.ד. 38164 ירושלים
 טל: 052-5265973
 פקס: 02-6274686
 e-mail: planning@planning.gov.il