

תכנית מסי 2119/מק/16

משק 49 מושב הודיה

תכנית מפורטת בסמכות מקומית ע"פ סעיף 6א2(א) לחוק התהליך

תשריט

התקבל
27.05.2012
ועדת שקמים

אזור התכנית	מחוז
תכנית עניינת מכחזה להוציא התרים או הרשאות	דרום
מסכת ראשית	מרחב תכנון מקומי
ועדה מקומית	רשות מקומית
	שטח התכנית
	קנה מידה

מרחב תכנון מקומי : שקמים
 מ.א. חוף אשקלון מושב הודיה
 שטח התכנית : 12,397 מ"ר
 קנה מידה : 1 : 1000

גושים וחלקות בתכנית:

גוש	סדר גוש	חלקות בשלמותן	חלקי חלקות
2682	מוסדר	3	58

חתימת מודד: *שמאן משרד למדידות*

חותמות מוסד התכנון:

ועדה מקומית שקמים
 2119/מק/16
 מוסמכת בליקוט המרסומי
 2119/מק/16
 26/1/12
 6399 מיום 21/5/12

שלב: מילוי תנאים למתן תוקף מהדורה: 1 תאריך: 29/04/2012

שמות וחתימות:

מגיש התכנית	אורקצי דוד (7350636.1)
היום בפועל	ל"ר
בעלי הזכויות בקרקע	מינהל מקרקעי ישראל אורקצי דוד מושב הודיה
עורך התכנית	אורקצי דוד ח"י בן-גוריון 25/9 אשקלון 08-6710460
מודד	שמאן משרד למדידות שמואל שרון 08-6739818

חצרות מודד

הרץ משרד בואי כי המפה המפורטת/מפורטת המראה רגע תכנית זו נערכה על ידי בית: 13/12/12
 הרץ משרד בואי כי המפה המפורטת/מפורטת המראה רגע תכנית זו נערכה על ידי בית: 13/12/12
 עבודתו: זיקת המרחב והקרקע: מדידה גרפית/כחול/לבן/צהוב/אדום/אליסטי/מדידה
 אליסטי מלאה ברמת תצ"י (ככלל של כחול).

חתימות: *שמאן משרד למדידות*

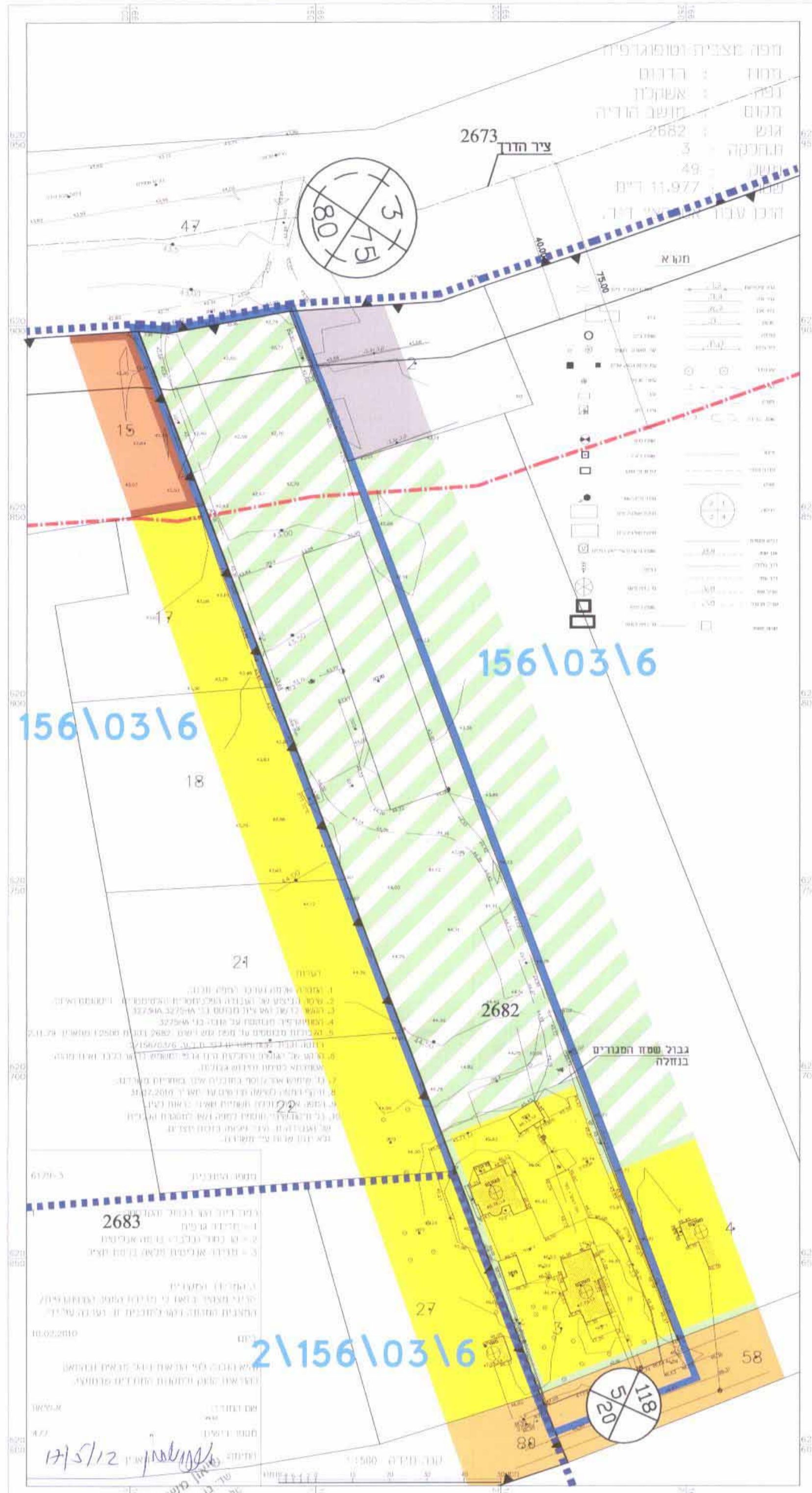

- מקרא מצב מאושר**
- גבול תוכנית
 - גבול תוכנית מאושרת
 - קו בנין
 - גבול תא שטח
 - אזור מגורים ביישוב
 - קרקע חקלאית
 - דרך מאושרת
 - אזור מגורים א'
 - מתקן מים
 - שטח למבנה ציבור
 - גבול עוט מסרה
 - גבול חלקה ומספרה
 - מספר הדרך
 - קו בנין
 - רוחב הדרך
 - קו בנין מציר הדרך

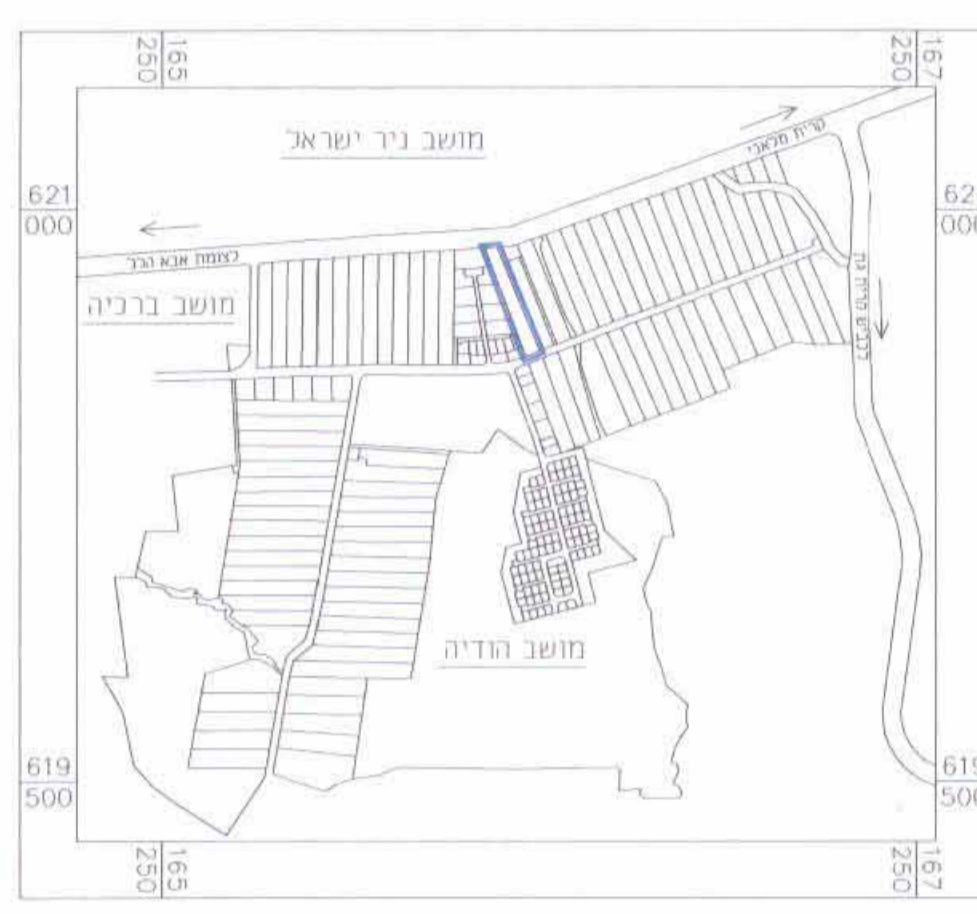

תרשים התמצאות קנה מ: 1 : 20 000

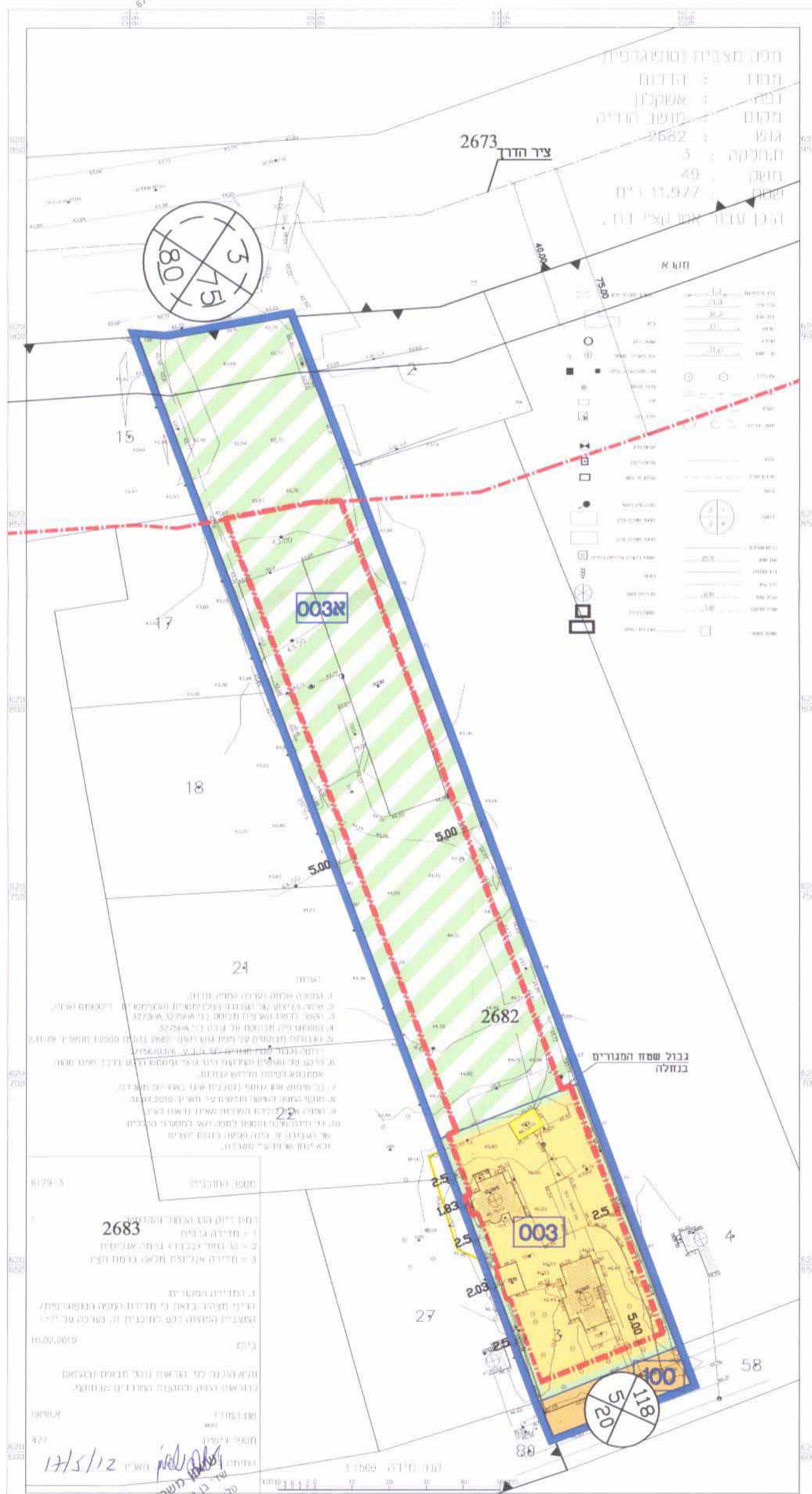

- מקרא מצב מוצע**
- גבול תוכנית
 - קו בנין
 - מגורים ביישוב כפרי
 - קרקע חקלאית
 - דרך מאושרת
 - להרסה
 - גבול תא שטח ומספרו
 - גבול עוט מסרה
 - גבול חלקה ומספרה
 - מספר הדרך
 - קו בנין
 - רוחב הדרך
 - קו בנין מציר הדרך

- מקרא לתרשים סביבה**
- גבול תוכנית
 - גבול תוכנית מאושרת
 - קו בנין
 - אזור מגורים ביישוב חקלאי
 - אזור מגורים א'
 - שטח חקלאי
 - שטח למבנה ציבור
 - דרך משלבת
 - דרך מצע
 - דרך מאושרת/קיימת
 - שטח נחל אזורי
 - מתקן מים
 - מספר הדרך
 - קו בנין
 - רוחב הדרך
 - מספר הדרך
 - קו בנין מציר הדרך
 - רוחב הדרך

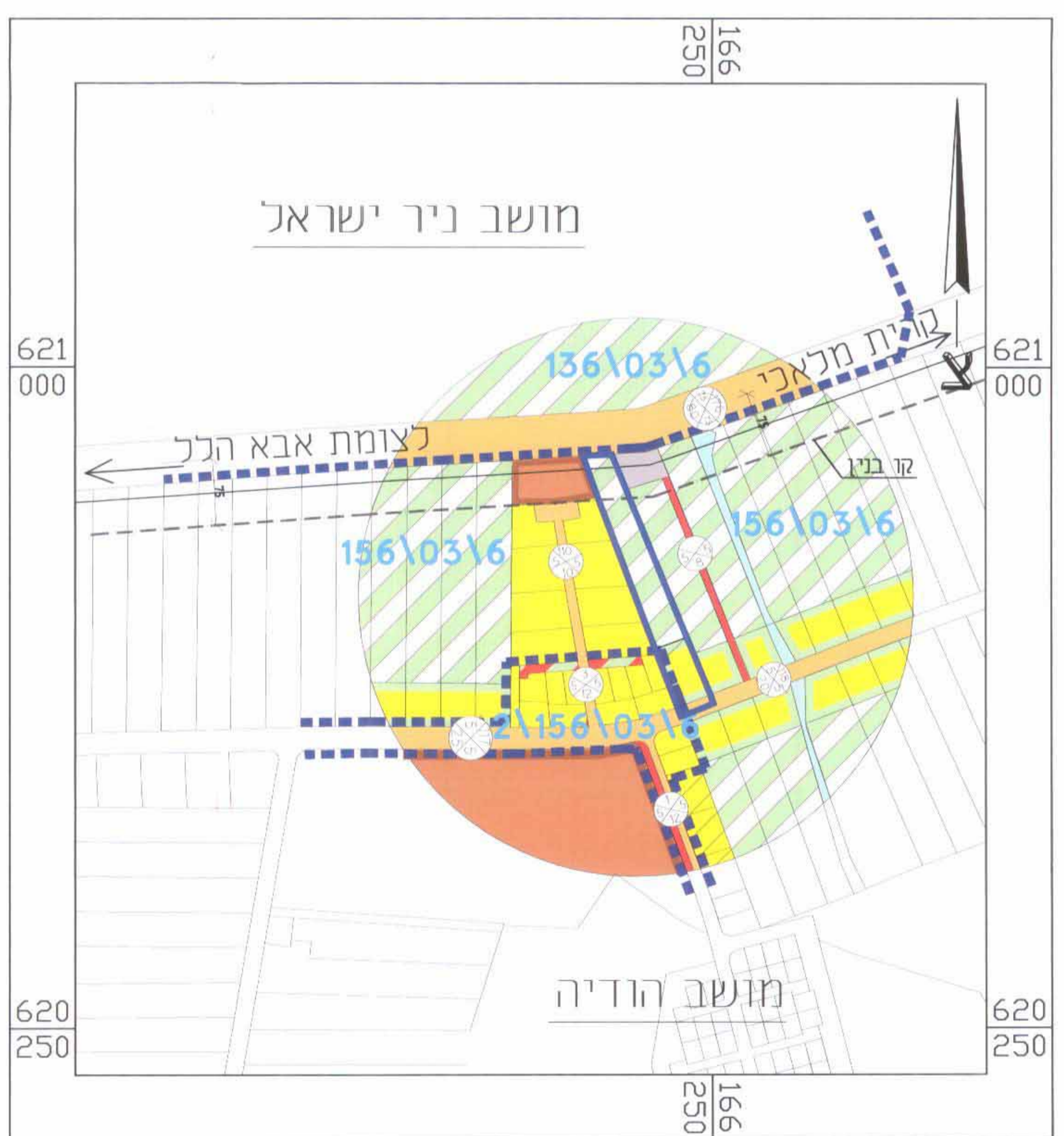

תרשים סביבה קנה מ: 1 : 5 000