

תכנית מפורטת מס' 18\02\102\89

עיריית קריית מלאכי
אגף המסדה
31.01.2012
דואר נכנס

קריית מלאכי
בית הכנסת "אליהו הנביא"
תשריט

מס' תכנית המפורטת
מס' תשריט
14.03.2012
נתקבל

איחוד וחלוקה	סמכות ראשית	חיתום או הרשאות
לא יאחד וחלוקה	ועדה מחוזית	תכנית שניתן מכוזה להוציא היתרים

מחוז : מרחב תכנון מקומי
רשות מקומית : קריית מלאכי
ישוב : קריית מלאכי
שטח התכנית : 0.712
קנה מידה : 1 : 250

מחוז : קריית מלאכי
מס' תכנית : 18\02\102\89
מס' תשריט : 191916
תאריך : 14.03.2012

גושים וחלקות בתכנית:

גוש	סוג הגוש	חלקות בשלמותן	חלקי חלקות
2411	מוסדר	—	37,246

חגי כספי-מועד מוסמך
מ.ר. 623
טל. 03-9326020

חותמות מוסד התכנון :

Blank area for planning authority stamps.

שלב: מתן תוקף מהדורה: 1 תאריך: 24/01/12

שמות וזתימות :

מגיש התכנית	שם: עיריית קריית מלאכי (מועצה מקומית קריית מלאכי) סמכות: קריית מלאכי ת.ד.1 טלפקס: 08-8608700
יוזם התכנית	שם: וועד בית הכנסת "אליהו הנביא" סמכות: קריית מלאכי ת.ד.6 טלפקס: 08-8524293
בעל עניין בקרקע	שם: עיריית קריית מלאכי (מועצה מקומית קריית מלאכי) סמכות: קריית מלאכי ת.ד.1 טלפקס: 08-8608700
עורך התכנית	שם: אדרי' בורדמן מיכאל מ.ר. 42364 סמכות: רחוב הרב נסים 4/2 קריית מלאכי טלפקס: 08-8524293
מועד	שם: חגי כספי-מועד מוסמך מ.ר. 623 טל. 03-9326020

טבלת שמחים :

מצב מאושר		מצב מוצע	
יעוד	במ"ר	יעוד	במ"ר
שטח לבנייה ציבורי	460.0	מבנים ומוסדות ציבור	460.0
דרך קיימת	252.12	דרך מאושרת	252.12
סה"כ	712.12	סה"כ	712.12

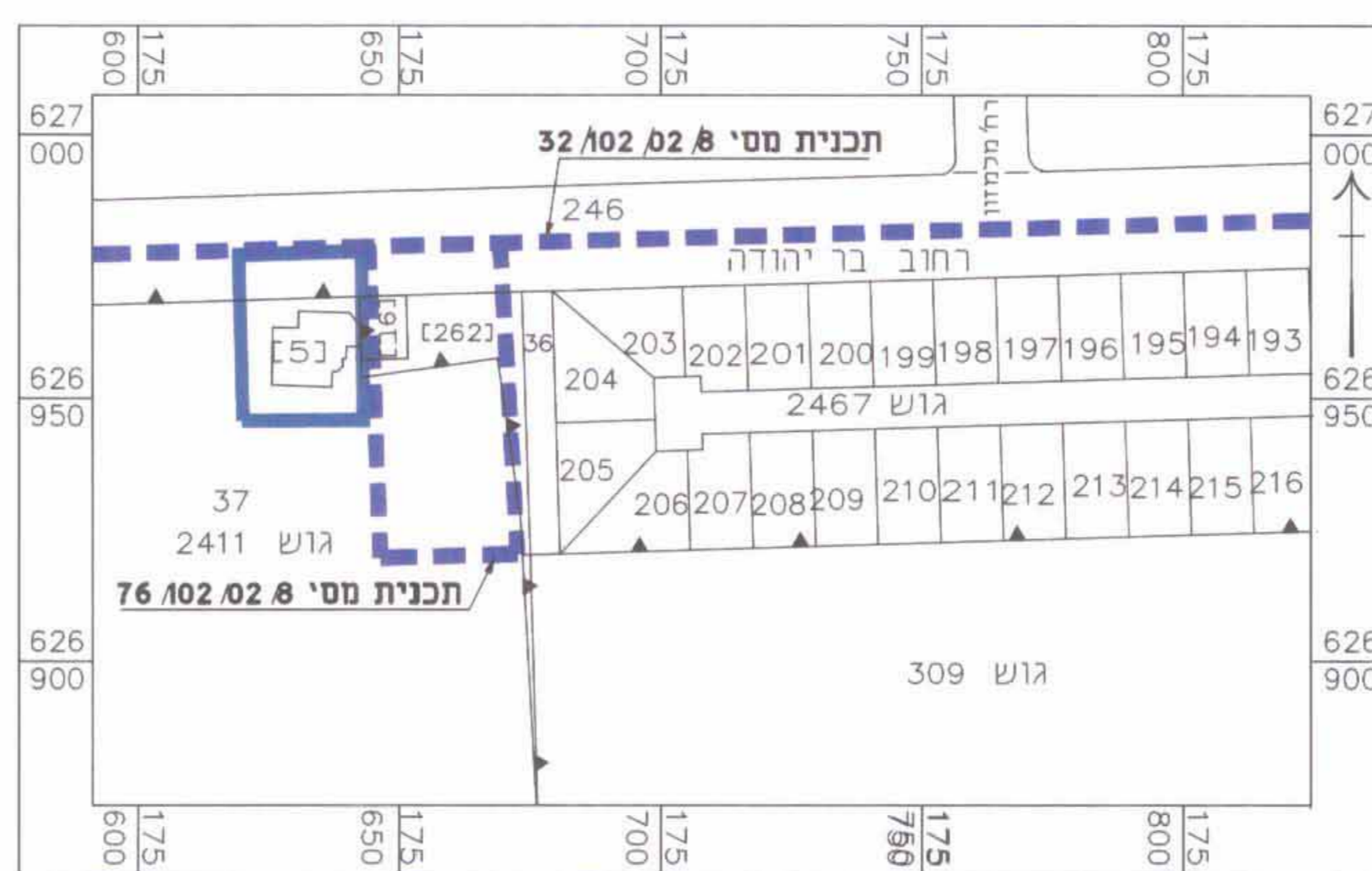

תרשים סביבה קנ"מ 1:1250

- מקרא מצב מוצע**
- גבול התכנית
 - מבנה קיים
 - דרך מאושרת
 - מבנים ומוסדות ציבור
 - גבול תא שטח ומספרו
 - קו בנין
 - מספר הדרך
 - קו בנין
 - רוחב הדרך
 - מס' וגבול חלקה
 - מס' מגרש
 - מס' גוש
 - גבול גוש

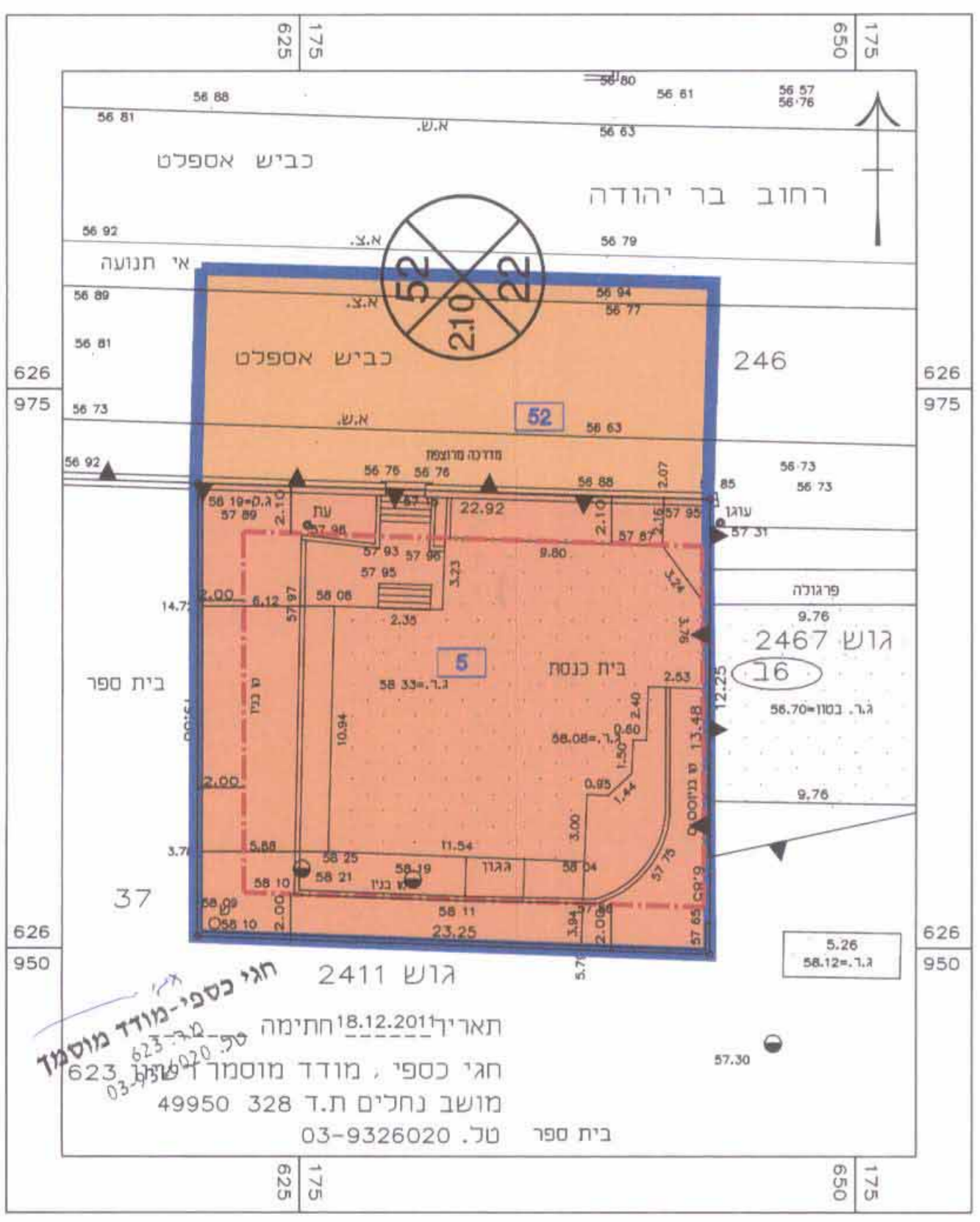

מצב מוצע קנ"מ 1:250

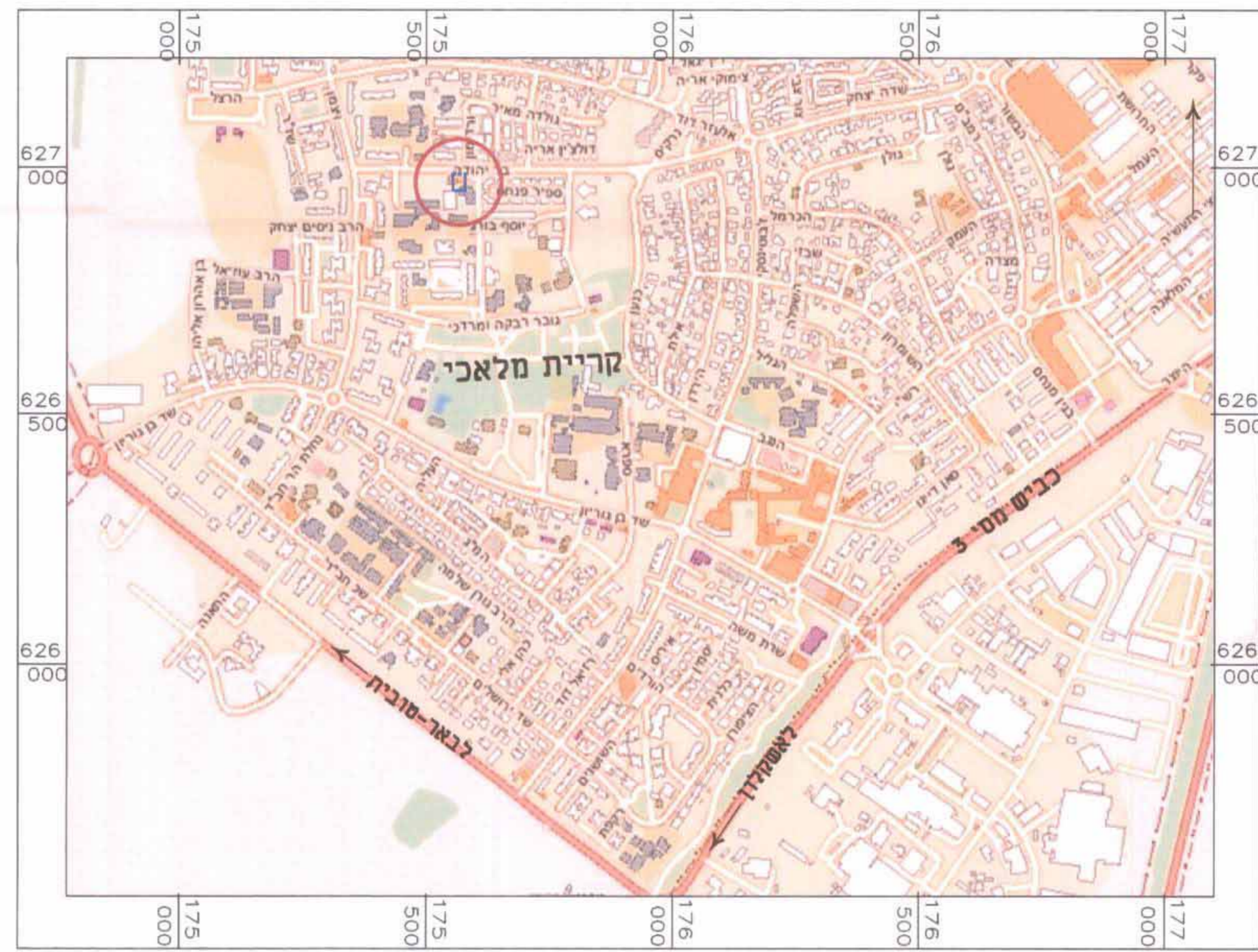

תרשים התמצאות קנ"מ 1:10000

- מקרא מצב מאושר**
- גבול תכנית מאושרת
 - גבול התכנית
 - מבנה קיים
 - שטח מסחרי עם זכות מעבר לציבור
 - אזור מסחרי
 - דרך מאושרת
 - שטח לבנייה ציבור
 - מס' מגרש
 - מס' חלקה
 - קו בנין
 - מספר הדרך
 - קו בנין
 - רוחב הדרך
 - מס' גוש
 - גבול גוש

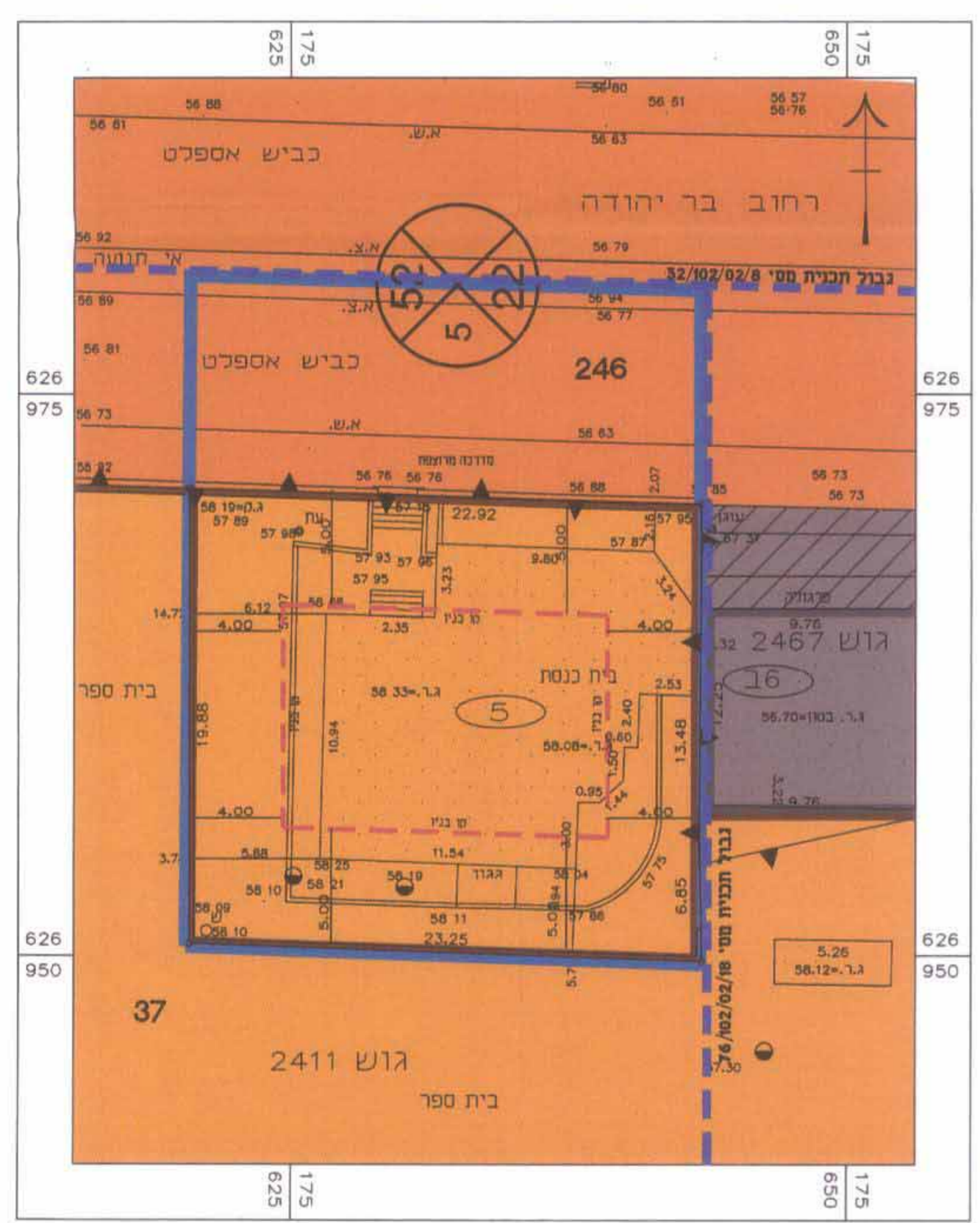

מצב מאושר קנ"מ 1:250