

תכנית מס' 13867

בניה חדשה למגורים, ראס אל-עמוד, ירושלים
תכנית מתאר מקומית

תשריט

איחוד וחלוקה	מסכת ראשית	אופי התכנית
-	-	מחזור (עודף שטח) תכנית מתאר מקומית

מחזור : ירושלים
מרחב תכנון מקומי : ירושלים
רשות מקומית : ירושלים
שטח התכנית : 764 מ"ר
קנה מידה : 1 : 250

גושים וחלקות בתכנית:

גוש	סוג הגוש	חלקות במסגרתו	חלקי חלוקה
29988	לא מפורט	22	22

תוכן התכנית והגובה, התעשייה - 1985
משרד הפנים - מחוז ירושלים
תאריך: 12/12/98
חוקת התכנית: 2668
חלקי ספיקה: 77,9
תאריך: 29/04/04

מחזור: 1180
מ"ר: 1180

שלב: חתך תוכנית

שמות וחתימות:

מגיש התכנית	בעל החובות	עורך התכנית	מדריך
ע"מ/12	ע"מ/12	ע"מ/12	ע"מ/12

הצהרת המודד:

הריני מצהיר בזאת כי מדידת השטח והמדידות השטחיות המוצגות בסעיף זה נעשו על ידי יערכה על ידי בע"מ/12 ונעשו לפי הוראות משרד הפנים והתאמה מהימנה ונעשו על ידי חוקי ודמיונות המודדים שבשטח וזוהו הרוי הכתוב והדומה: מדידה גרפית/כו כדול ובכדול. ביטוח אגטיים/מדידה אגטיים/תע"מ/12/1180

תרשים סביבה קרובה

ק.מ. 1 : 1250



תרשים התמצאות כללית

ק.מ. 1 : 5000

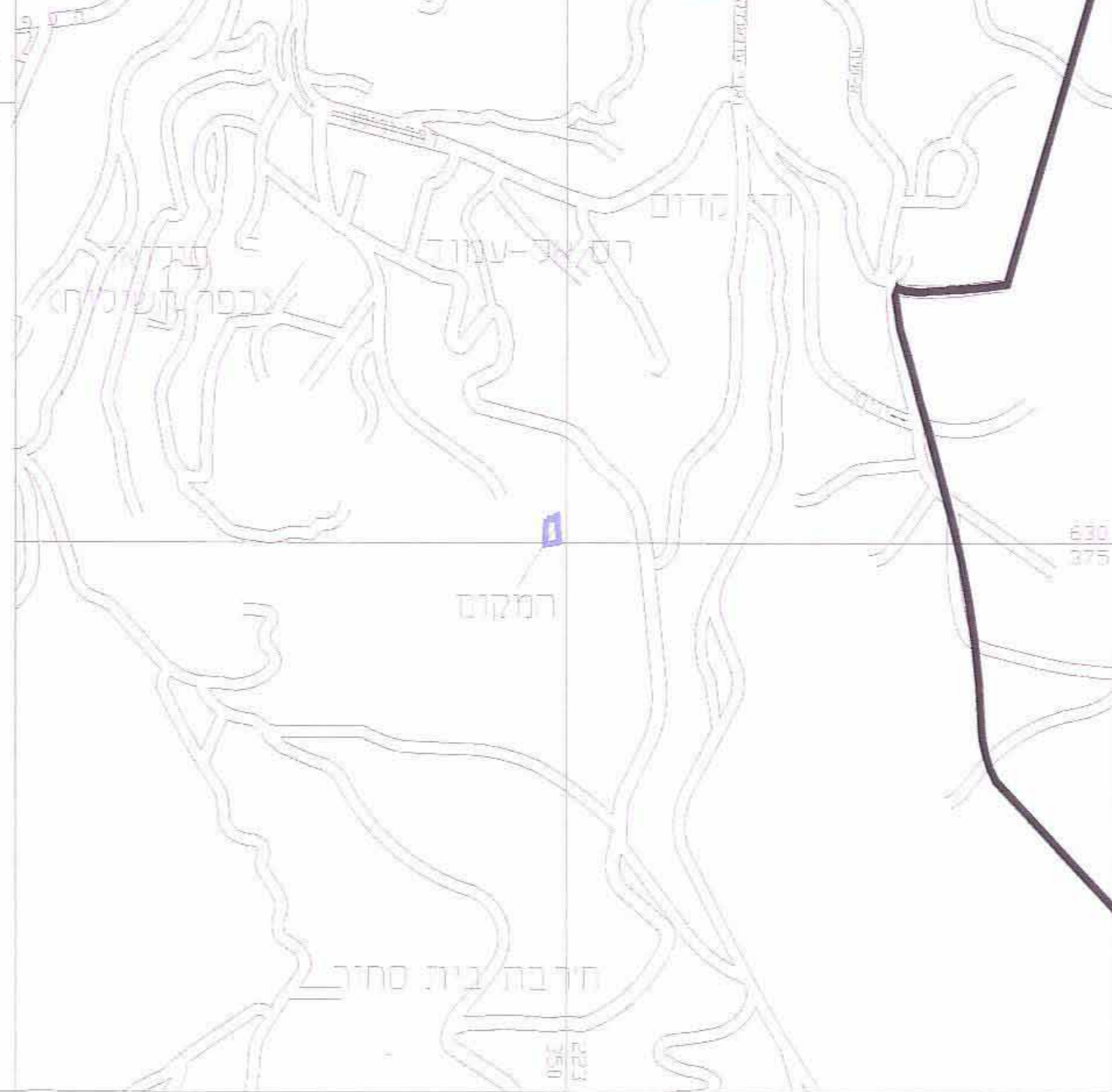

מקרא מצב מאושר

- גבול תוכנית
- גבול תכנית משלימה
- מספר תכנית מאושרת: 2668
- מגורים 2 חדרים
- גבול קיים
- מספר חלקה מאושרת
- מספר חלקה לבנייה
- גבול תוכנית
- מזעור שיטור/החלוקה והג
- שטח כריזי ציבורי
- מספר חדרים: 000
- דריב חודך: 00
- מספר גרונדוודג: 9
- ד"ר פסינת מאושרת
- ד"ר פסינת מצענת
- סימון מאושר
- אזור מגורים עירוני
- שטח ציבורי שטוח
- מגורים ג'ו
- מפני להעמקה
- מגן למריטה
- גבול ת"א שטח תמספיר



מצב מאושר לפי תכנית: 2668, 9053, 12647

מצב מאושר

קנ"מ 1 : 250

מקרא מצב מוצע

- גבול תוכנית
- מגורים ג'
- גבול קיים
- לא מן חורב
- לא מן חורב לא לע"ר
- גבול ת"א שטח תמספיר
- שטח ירושלים
- ד"ר משולבת



מצב מוצע

קנ"מ 1 : 250